₹ 6 @vishwavaninews epaper.vishwavani.news vishwavani.news ಬೆಂಗಳೂರು । ಹುಬ್ಬಳ್ಳಿ । ಮಂಗಳೂರು । ದಾವಣಗೆರೆ । ಕಲಬುರಗಿ । ಬೆಳಗಾವಿ ಸೋಮವಾರ 21.07.2025 ಸಂಪುಟ: 10 ಸಂಚಿಕೆ: 188 ಪುಟಗಳು: 18 ಪ್ರಧಾನ ಸಂಪಾದಕ: ವಿಶ್ವೇಶ್ವರ ಭಟ್

ವಿಶ್ವವಾಣಿ

ವಿಶ್ವಾಸವೇ ವಿಶ್ವ

ಭಾನುವಾರದ ಇಳಿಸಂಜೆಯಲ್ಲಿ ಶಕ್ತಿಕೇಂದ್ರ ವಿಧಾನಸೌಧವು ವಿದ್ಯುತ್ ದೀಪಾಲಂಕಾರದಲ್ಲಿ ಕಂಗೊಳಿಸಿದ್ದು ಹೀಗೆ..

ಚಿತ್ರ: ಸುಧಾಕರ್ ದೇವರಾಜ್

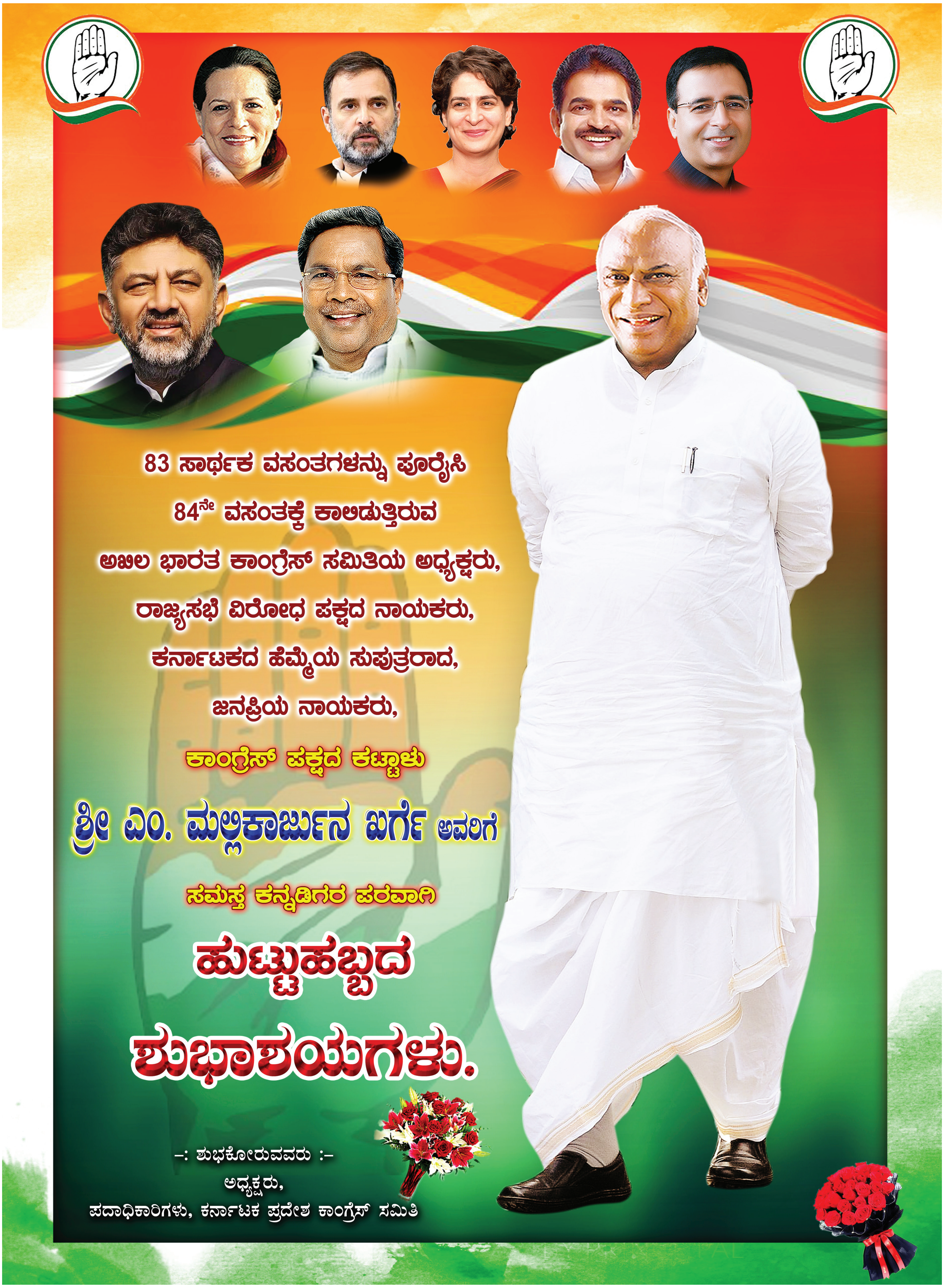

ಸಮಾಚಾರ ಸಣ್ಣದಲ್ಲ

ದಲಿತ ಯೋಧ ಕುಟುಂಬಕ್ಕೆ ಅನ್ಯಾಯ

ಕೆ.ಆರ್.ಪೇಟೆ: ಪ್ರಭಾವಿ ರಾಜಕಾರಣಿಗಳ ಕೈವಾಡ ಹಾಗೂ ಕಂದಾಯ ಅಧಿಕಾರಿಗಳ ದುರ್ಬಳಕೆ ಮಾಡಿಕೊಂಡು ದಲಿತ ಯೋಧ ಕುಟುಂಬಕ್ಕೆ ಬಲಾಢ್ಯರಿಂದ ಅನ್ಯಾಯವಾಗಿದೆ ಎಂದು ಆರೋಪಿಸಿ ದಲಿತ ಸಂಘಟನೆ ಪ್ರತಿಭಟನೆ ನಡೆಸಿ ಉಪ ತಹಸೀಲ್ದಾರ್ ಗೌರಮ್ಮ ಅವರಿಗೆ ಮನವಿ ಪತ್ರವನ್ನು ಸಲ್ಲಿಸಿದರು.ತಾಲ್ಲೂಕು ಸಂತೆಬಾಚಹಳ್ಳಿ ಹೋಬಳಿ ಮಂಗನಹೊಸಹಳ್ಳಿ ಗ್ರಾಮದ ಸರ್ವೆ ನಂ 27ರ ಜಮೀನಿನಲ್ಲೆ ಮಂಗನಹೊಸಹಳ್ಳಿ ಗ್ರಾಮದ ದಲಿತ ಬೋರಯ್ಯ ಎಂಬುವರಿಗೆ ಖಾತೆ ಮಾಡಿಸಿಕೊಡುವಂತೆ ಆಗ್ರಹಿಸಿದರು. ಬೋರಯ್ಯ ಎಸ್ಸಿ ಸಮಾಜಕ್ಕೆ ಸೇರಿದ್ದು ಪುತ್ರ ನಾಗರಾಜು ಭಾರತೀಯ ಸೇನೆಯಲ್ಲಿ ಸೇವೆ ಸಲ್ಲಿಸುತ್ತಿದ್ದಾರೆ. ಯೋಧನ ಕುಟುಂಬಕ್ಕೆ ನಿಜಕ್ಕೂ ಅನ್ಯಾಯವಾಗಿದೆ ಕೂಡಲೇ ಜಮೀನು ಮಂಜೂರು ಮಾಡಿಕೊಡಬೇಕು ಎಂದು ಆಗ್ರಹಿಸಿ ಮನವಿ ಸಲ್ಲಿಸಿದರು. ಛಲವಾದಿ ಮಹಾಸಭಾದ ತಾ.ಅಧ್ಯಕ್ಷ ಊಚನಹಳ್ಳಿ ನಟರಾಜು, ಜಿಲ್ಲಾ ಉಸ್ತುವಾರಿ ಮಾಂಬಳ್ಳಿ ಜಯರಾಮ್,ದಲಿತ ಸಂಘಟನೆಯ ಮುಖಂಡರಾದ ಶಿವಮೊಗ್ಗ ಚಂದ್ರಪ್ಪ, ಲಕ್ಷ್ಮಿಪುರ ರಂಗಸ್ವಾಮಿ, ಚೌಡೇನಹಳ್ಳಿ ದೇವರಾಜು, ಕೃಷ್ಣಾಪುರ ಗಿರೀಶ್, ಜಯರಾಮ್, ಗಿರೀಶ್, ಕತ್ತರಘಟ್ಟ ರಾಜೇಶ್ ಇದ್ದರು.

ದಾಳಿ: ಬಣ್ಣ ಲೇಪಿತ ತಿನಿಸು ಮಾರಾಟಕ್ಕೆ ತಡೆ

ಚಾಮರಾಜನಗರ: ಸಂತೆಮರಹಳ್ಳಿ ನಡೆಯುವ ಸಂತೆಯಲ್ಲಿ ಆಹಾರ ಬಣ್ಣ ಮಿಶ್ರಿತ ಸಿಹಿತಿನಿಸುಗಳು ಮಾರಾಟ ಮಾಡುತ್ತಿರುವ ಬಗ್ಗೆ ದೂರಿನ ಮೇರೆಗೆ ಆಹಾರ ಇಲಾಖೆ ದಾಳಿ ನಡೆಸಿ ಎಚ್ಚರಿಕೆ ನೀಡಿದೆ. ಇಲಾಖೆಯ ಅಂಕಿತಾಧಿಕಾರಿ ಡಾ. ಎಸ್.ಎಲ್. ರವೀಂದ್ರ ಮತ್ತು ಆಹಾರ ಸುರಕ್ಷತಾಧಿಕಾರಿ ಶ್ರೀನಿವಾಸ ಮತ್ತು ಪೊಲೀಸರು, ಗ್ರಾಮ ಪಂಚಾಯಿತಿ ಸಿಬ್ಬಂದಿ ದಾಳಿ ನಡೆಸಿ ಪರಿಶೀಲಿಸಿದ್ದಾರೆ. ಸಂತೆಯಲ್ಲಿ ಮಾರಾಟ ಮಾಡುವ ಸಿಹಿತಿನಿಸುಗಳು, ಬೇಕರಿ ಪದಾರ್ಥಗಳು ಸೇರಿ 29 ವಿವಿಧ ಆಹಾರ ಮಾದರಿಗಳನ್ನು ಸಂಗ್ರಹಿಸಿ, ಮೈಸೂರಿನ ವಿಭಾಗೀಯ ಆಹಾರ ಪ್ರಯೋಗಾಲಯಕ್ಕೆ ಕಳುಹಿಸಲಾಗಿದೆ. ಕೃತಕ ಬಣ್ಣ ಲೇಪಿತ ಸಿಹಿ ತಿನಿಸುಗಳನ್ನು ಮಾರಾಟ ಮಾಡದಂತೆ ಎಚ್ಚರಿಕೆ ನೀಡಲಾಯಿತು.

ದೇವಾಲಯಗಳಿಗೆ ಅರ್ಚಕರ ನೇಮಕ

ಮದ್ದೂರು: ತಾಲೂಕಿನ ವಳಗೆರೆಹಳ್ಳಿ ಗ್ರಾಮದ ಪಟ್ಟಲದಮ್ಮ, ಚಿಕ್ಕಮ್ಮ ದೇವಿ ಮತ್ತು ಸೊಳ್ಳೆಪುರ ಗ್ರಾಮದ ಎಲ್ಲೆಈರಪ್ಪಸ್ವಾಮಿ ದೇವಾಲಯಗಳಿಗೆ ಮೂವರು ಗುಡ್ಡಪ್ಪರನ್ನು ಮಠದ ಹೊನ್ನನಾಯಕನಹಳ್ಳಿ ಮಂಟೇಸ್ವಾಮಿ ಬಸವ ನೇಮಿಸುವ ಮೂಲಕ ಗ್ರಾಮಸ್ಥರಿಗೆ ಅಚ್ಚರಿ ಮೂಡಿಸಿತು. ಭಾನುವಾರ ಸ್ಥಳೀಯ ಮುಖಂಡರು ಮಂಟೇಸ್ವಾಮಿ ಬಸವಪ್ಪನನ್ನು ಗ್ರಾಮಕ್ಕೆ ಕರೆತಂದು ಪೂಜಾದಿ ಮಾಡಿ ಬರಮಾಡಿಕೊಂಡರು. ಅರ್ಚಕರನ್ನು ನೇಮಕ ಮಾಡುವ ಮೂಲಕ ನೆರೆದಿದ್ದ ಭಕ್ತರ ಹರ್ಷೋದ್ಗಾರಕ್ಕೆ ಕಾರಣವಾಯಿತು. ಹೊನ್ನನಾಯಕನಹಳ್ಳಿ ಬಸವ, ವಳಗೆರೆಹಳ್ಳಿ ಗ್ರಾಮದ ಚಿಕ್ಕಮ್ಮದೇವಿಗೆ ಜಯರಾಮು ಹಾಗೂ ಪಟ್ಟಲದಮ್ಮ ದೇವಿಗೆ ಶಿವಪ್ಪ ಅರ್ಚಕರನ್ನು ನೇಮಕ ಮಾಡುವ ಮೂಲಕ ಅಚ್ಚರಿ ಮೂಡಿಸಿ ಕಳೆದ ಹಲವಾರು ವರ್ಷಗಳಿಂದಲೂ ನೆನೆಗುದಿಗೆ ಬಿದ್ದಿದ್ದ ಕಾರ್ಯವನ್ನು ಪೂರ್ಣಗೊಳಿಸಿದ್ದನ್ನು ಭಕ್ತಾದಿಗಳು ಕಣ್ತುಂಬಿಕೊಂಡರು.

ಕೋಲಾರ ವಕೀಲರ ಸಂಘದ ಅಧ್ಯಕ್ಷರ ಆಯ್ಕೆ

ಕೋಲಾರ: ಕೋಲಾರ ವಕೀಲರ ಸಂಘದ ನೂತನ ಅಧ್ಯಕ್ಷರಾಗಿ ಎಲ್. ಶ್ರೀನಿವಾಸ್, ಉಪಾಧ್ಯಕ್ಷರಾಗಿ ವಿ.ಸುಬ್ರಮಣಿ ಹಾಗೂ ಪ್ರಧಾನ ಕಾರ್ಯದರ್ಶಿಯಾಗಿ ಕೆ.ವಿ.ಆದರ್ಶ ಆಯ್ಕೆಯಾದರು. 574 ಮಂದಿ ಮತದಾರರಿದ್ದು, ಅಧ್ಯಕ್ಷ ಸ್ಥಾನಕ್ಕೆ 8 ಮಂದಿ ಕಣದಲ್ಲಿದ್ದರು. ಎಲ್. ಶ್ರೀನಿವಾಸ್ 251 ಮತಗಳನ್ನು ಪಡೆದು ಆಯ್ಕೆಯಾದರು. ಪ್ರತಿಸ್ಪರ್ಧಿಗಳಾದ ಬೈರೇಗೌಡ 96, ಎಸ್.ಡಿ.ಚೌಡೇಗೌಡ 140, ಎಂ.ಪಿ.ನಾರಾಯಣಸ್ವಾಮಿ 19, ಸಿ.ರಾಮಕೃಷ್ಣ43, ಎಂ.ಆರ್.ರತ್ನಮ್ಮ 5, ವೆಂಕಟಾಚಲಪತಿ1, ವೆಂಕಟೇಶಪ್ರಸಾದ್ 6 ಮತಗಳನ್ನು ಪಡೆದಿದ್ದು ಎಲ್. ಶ್ರೀನಿವಾಸ್ 111 ಮತಗಳ ಅಂತರದಿಂದ ಆಯ್ಕೆಯಾದರು. ಉಪಾಧ್ಯಕ್ಷ ಸ್ಥಾನಕ್ಕೆ ಮೂವರು ಕಣದಲ್ಲಿದ್ದು, 236 ಮತ ಪಡೆದ ಹೆಚ್.ವಿ.ಸುಬ್ರಮಣಿ 50 ಮತಗಳ ಅಂತರದಿಂದ ಆಯ್ಕೆಯಾದರು. ನಿತೀಶ್ 186 ಹಾಗೂ ವಿ. ಶ್ರೀಕಾಂತ್ 140 ಮತ ಪಡೆದರು. ಪ್ರಧಾನ ಕಾರ್ಯದರ್ಶಿ ಸ್ಥಾನಕ್ಕೆ 230 ಮತ ಪಡೆದ ಕೆ.ವಿ.ಆದರ್ಶ್ ಆಯ್ಕೆಯಾಗಿದ್ದು, ಪ್ರತಿಸ್ಪರ್ಧಿಗಳಾದ ಹೆಚ್.ವಿ.ಕೃಷ್ಣೇಗೌಡ 145ಮತ, ಎನ್.ಮಂಜುನಾಥ್ 129 ಹಾಗೂ ಸತೀಶ್ ಕುಮಾರ್ 60 ಮತ ಪಡೆದಿದ್ದು, ಆದರ್ಶ 80 ಮತಗಳ ಅಂತರದಿಂದ ಆಯ್ಕೆಯಾದರು. ಖಜಾಂಚಿ ಸ್ಥಾನಕ್ಕೆ ಇಬ್ಬರು ಕಣದಲ್ಲಿದ್ದು, ಪಿ.ಗಾಯತ್ರಿ 306 ಮತಗಳನ್ನು ಪಡೆದು ಆಯ್ಕೆಯಾಗಿದ್ದು, ಅವರ ಪ್ರತಿಸ್ಪರ್ಧಿ ಸಂಪತ್ ಕುಮಾರಿ 257 ಮತ ಪಡೆದರು. ಕಾರ್ಯಕಾರಿ ಸಮಿತಿಗೆ ವಿ.ಅಂಬರೀಶ, ಎನ್.ಭಗತ್ ವರ್ಮ, ಜಿ.ಕೆ.ಲೋಕೇಶ್, ಎಂ.ವಿ.ಲೋಕೇಶ್‌ಗೌಡ, ಕೆ.ಮಂಜುನಾಥ್, ಎಂ.ಸತೀಶ್ ಆಯ್ಕೆಯಾಗಿದ್ದಾರೆ.

{ಸಿದ್ದರಾಮಯ್ಯ } ಮುಖ್ಯಮಂತ್ರಿ

ಬಿಜೆಪಿಯವರು ಮೊಸರಿನಲ್ಲಿ ಕಲ್ಲು ಹುಡುಕುವ ಕೆಲಸ ಮಾಡುತ್ತಿದ್ದಾರೆ. ನನ್ನ ಹಾಗೂ ಡಿಸಿಎಂ ನಡುವೆ ಒಡಕುಂಟು ಮಾಡುವ ಉದ್ದೇಶದಿಂದ ಬಿಜೆಪಿಯವರು ಅನಗತ್ಯ ಹೇಳಿಕೆಗಳನ್ನು ನೀಡುತ್ತಾರೆ. ಇದರಿಂದ ರಾಜಕೀಯ ಲಾಭವಾಗಬಹುದೆಂಬ ಭ್ರಮೆ ಬಿಜೆಪಿಯವರಿಗಿದ್ದು, ಅವರಿಗೆ ಇದು ಸದಾ ಭ್ರಮೆಯಾಗಿಯೇ ಇರಲಿದೆ.

ಸೆಸ್ಕ್‌ನ ಪ್ರಗತಿ ಪರಿಶೀಲನಾ ಸಭೆ | ಇಂಧನ ಇಲಾಖೆ ಎಸಿಎಸ್ ಗೌರವ್ ಗುಪ್ತ ಸೂಚನೆ

ಕುಸುಮ್-ಸಿ ತ್ವರಿತ ಅನುಷ್ಠಾನಕ್ಕೆ ಕ್ರಮ

ಮೈಸೂರು: ನೀರಾವರಿ ಪಂಪ್‌ಸೆಟ್‌ಗಳಿಗೆ ಹಗಲಿನ ವೇಳೆಯೇ ಸಮರ್ಪಕ ವಿದ್ಯುತ್ ಪೂರೈಸುವ ನಿಟ್ಟಿನಲ್ಲಿ ಜಾರಿಗೊಳಿಸಿರುವ ಕುಸುಮ್-ಸಿ ಯೋಜನೆಯನ್ನು ತ್ವರಿತ ಹಾಗೂ ಪರಿಣಾಮಕಾರಿಯಾಗಿ ಅನುಷ್ಠಾನಗೊಳಿಸಿದ ರಾಜ್ಯದ ನಂಬರ್ 1 ಎಸ್ಕಾಂ ಎಂಬ ಹೆಗ್ಗಳಿಕೆಗೆ ಪಾತ್ರವಾಗುವಂತೆ ಚಾಮುಂಡೇಶ್ವರಿ ವಿದ್ಯುತ್ ಸರಬರಾಜು ನಿಗಮ ನಿಗಮಿತ(ಸೆಸ್ಕ್) ಅಧಿಕಾರಿಗಳು ಕಾರ್ಯನಿರ್ವಹಿಸಬೇಕು ಎಂದು ಇಂಧನ ಇಲಾಖೆ ಹೆಚ್ಚುವರಿ ಮುಖ್ಯ ಕಾರ್ಯದರ್ಶಿ ಗೌರವ್ ಗುಪ್ತ ಸೂಚನೆ ನೀಡಿದರು.

ಮೈಸೂರಿನ ನಿಗಮ ಕಚೇರಿಯಲ್ಲಿ ನಡೆದ ಪ್ರಗತಿ ಪರಿಶೀಲನಾ ಸಭೆಯಲ್ಲಿ ಮಾತನಾಡಿದ ಅವರು, ರೈತರ ಕೃಷಿ ಪಂಪ್ ಸೆಟ್‌ಗಳಿಗೆ ಹಗಲಿನ ವೇಳೆಯಲ್ಲಿ 7 ಗಂಟೆ ವಿದ್ಯುತ್ ಪೂರೈಕೆ ಮಾಡಲು ಕುಸುಮ್-ಸಿ ಯೋಜನೆ ಅತ್ಯಂತ ಸಹಕಾರಿಯಾಗಲಿದೆ. ಆದ್ದರಿಂದ ಕುಸುಮ್-ಸಿ ಯೋಜನೆಯನ್ನು ಪರಿಣಾಮಕಾರಿಯಾಗಿ ಅನುಷ್ಠಾನಗೊಳಿಸಿದರೆ ಮುಂದಿನ ಕೆಲವೇ ತಿಂಗಳುಗಳಲ್ಲಿ ರೈತರ ವಿದ್ಯುತ್ ಸಮಸ್ಯೆ ಪರಿಹಾರವಾಗಲಿದೆ. ಈ ನಿಟ್ಟಿನಲ್ಲಿ ನಿಗಮದ ಅಧಿಕಾರಿಗಳು ಕಾರ್ಯನಿರ್ವಹಿಸಬೇಕು ಎಂದರು.

ಕುಸುಮ್-ಸಿ ಯೋಜನೆಯನ್ನು ಸಮರ್ಪಕವಾಗಿ ಅನುಷ್ಠಾನಗೊಳಿಸಿರುವ ರಾಜ್ಯದ ನಂಬರ್ 1 ಎಸ್ಕಾಂ ಎಂಬ ಖ್ಯಾತಿ ಪಡೆಯುವಂತೆ ಮಾಡಲು ಅಧಿಕಾರಿಗಳು ಹೆಚ್ಚಿನ ಪರಿಶ್ರಮದಿಂದ ಕೆಲಸ ಮಾಡಬೇಕಿದೆ. ಸೆಸ್ಕ್ ವ್ಯಾಪ್ತಿಯಲ್ಲಿ ಈಗಾಗಲೇ ಕುಸುಮ್-ಸಿ ಯೋಜನೆಯನ್ನು ಅನುಷ್ಠಾನಗೊಳಿವಲ್ಲಿ ಉತ್ತಮ ರೀತಿಯಲ್ಲಿ ಕೆಲಸ ಮಾಡಲಾಗುತ್ತಿದೆ. ಜತೆಗೆ ಎಲ್ಲೆಲ್ಲಿ ಭೂಮಿ ಸಮಸ್ಯೆಗಳಿವೆ ಅವುಗಳನ್ನು ಬಗೆಹರಿಸಬೇಕಿದ್ದು, ಈ ನಿಟ್ಟಿನಲ್ಲಿ ಉದ್ಯಮಿಗಳು ಹಾಗೂ ರೈತರ ಜತೆಗೆ ಮಾತುಕತೆ ನಡೆಸಿ ಕುಸುಮ್-ಸಿ ಯೋಜನೆ ಅನುಷ್ಠಾನಕ್ಕೆ ಅಗತ್ಯವಿರುವ ಭೂಮಿಯನ್ನು ಪಡೆಯಲು ಪ್ರಯತ್ನಿಸಬೇಕು ಎಂದು ಸೂಚಿಸಿದರು.

ಮೈಸೂರಿನ ನಿಗಮ ಕಚೇರಿಯಲ್ಲಿ ನಡೆದ ಪ್ರಗತಿ ಪರಿಶೀಲನಾ ಸಭೆಯಲ್ಲಿ ಇಂಧನ ಇಲಾಖೆ ಹೆಚ್ಚುವರಿ ಮುಖ್ಯ ಕಾರ್ಯದರ್ಶಿ ಗೌರವ್ ಗುಪ್ತ ಮಾತನಾಡಿದರು.

> **ಕುಸುಮ್-ಸಿ ಯೋಜನೆ ಅನುಷ್ಠಾನಕ್ಕೆ 153 ಸಬ್ ಸ್ಟೇಷನ್‌ಗಳಿಂದ 842.16 ಮೆಗಾವ್ಯಾಟ್ ವಿದ್ಯುತ್ ಉತ್ಪಾದನೆಗೆ ಕಾರ್ಯಾದೇಶ ಪತ್ರ ನೀಡಲಾಗಿದೆ. 100 ಸಬ್ ಸ್ಟೇಷನ್‌ಗಳಿಂದ 566.3 ಮೆಗಾ ವ್ಯಾಟ್ ಉತ್ಪಾದನೆಗೆ ಪಿಪಿಎ ಕಾರ್ಯಗತ ಮಾಡಲಾಗಿದೆ. ಇದರಲ್ಲಿ ಎಲ್ಲ ವಿಭಾಗದ ಇಇ ಗಳಿಗೆ ಮೂರು ತಿಂಗಳಲ್ಲಿ ಕನಿಷ್ಠ 5 ಮೆಗಾ ವ್ಯಾಟ್ ವಿದ್ಯುತ್ ಉತ್ಪಾದನೆ ಆಗಬೇಕೆಂದು ಟಾರ್ಗೆಟ್ ನೀಡಲಾಗಿದೆ.**
>
> **- ಕೆ.ಎಂ. ಮುನಿಗೋಪಾಲ್ ರಾಜು, ವ್ಯವಸ್ಥಾಪಕ ನಿರ್ದೇಶಕರು, ಸೆಸ್ಕ್.**

ಸಮಸ್ಯೆಗಳಿಗೆ ಶೀಘ್ರ ಸ್ಪಂದಿಸಿ:

ನಿಗಮ ವ್ಯಾಪ್ತಿಯಲ್ಲಿ ಕಾರ್ಯನಿರ್ವಹಿಸುವ ಸಹಾಯಕ ಕಾರ್ಯಪಾಲಕ ಇಂಜಿನಿಯರ್‌ಗಳು ಚುರುಕಾಗಿ ಕೆಲಸ ಮಾಡುವುದರ ಜತೆಗೆ ಸಮಸ್ಯೆಗಳು ಕಂಡುಬಂದಲ್ಲಿ ಶೀಘ್ರವೇ ಸ್ಪಂದಿಸಬೇಕು. ಇಲ್ಲದಿದ್ದಲ್ಲಿ ಜನರ ಆಕ್ರೋಶಕ್ಕೆ ಗುರಿಯಾಗುತ್ತೇವೆ. ಹಾಗಾಗಿ, ಜವಾಬ್ದಾರಿ ಅರಿತು ಕೆಲಸ ಮಾಡಬೇಕು ಎಂದು ನಿಗಮದ ಎಇಇಗಳಿಗೆ ಸೂಚನೆ ನೀಡಿದರು.

ಬಿಲ್ಲಿಂಗ್, ಮೀಟರ್ ರೀಡಿಂಗ್, ಮೀಟರ್‌ಗಳ ಪರಿಶೀಲನೆ, ಅಕ್ರಮ ವಿದ್ಯುತ್ ಸಂಪರ್ಕಗಳು ಸೇರಿದಂತೆ ಇನ್ನಿತರ ವಿಷಯಗಳಲ್ಲಿ ಮತ್ತಷ್ಟು ಪರಿಣಾಮಕಾರಿಯಾಗಿ ಕೆಲಸ ಆಗಬೇಕು. ಮುಖ್ಯವಾಗಿ, ಗ್ರಾಹಕರಿಗೆ ಯಾವುದೇ ರೀತಿಯ ತೊಂದರೆ ಆಗದಂತೆ ನಿಗಾವಹಿಸಬೇಕು ಎಂದು ಸಲಹೆ ನೀಡಿದರು.

ಸಭೆಯ ಆರಂಭದಲ್ಲಿ ಮಾತನಾಡಿದ ಸೆಸ್ಕ್ ವ್ಯವಸ್ಥಾಪಕ ನಿರ್ದೇಶಕ ಕೆ.ಎಂ. ಮುನಿಗೋಪಾಲ್ ರಾಜು, ಗಂಗಾ ಕಲ್ಯಾಣ ಯೋಜನೆ, ಕುಡಿಯುವ ನೀರು ಸರಬರಾಜು ಯೋಜನೆ, ಪಿಎಂ ಜನಮನ್, ಹಾಡಿಗಳ ವಿದ್ಯುತೀಕರಣ ಯೋಜನೆಗಳ ಪ್ರಗತಿ ಹಾಗೂ ನಿಗಮ ವ್ಯಾಪ್ತಿಯಲ್ಲಿ ಮಾಡಲಾಗಿರುವ ಫೀಡರ್ ನಿರ್ವಹಣೆ, ಟ್ರಾನ್ಸ್‌ಫಾರ್ಮರ್‌ಗಳ ನಿರ್ವಹಣೆ, ಐಪಿ ಸೆಟ್‌ಗಳ ನೋಂದಣಿ ಇನ್ನಿತರ ವಿಷಯಗಳ ಮಾಹಿತಿ ನೀಡಿದರು.

ಸಭೆಯಲ್ಲಿ ಸೆಸ್ಕ್ ತಾಂತ್ರಿಕ ನಿರ್ದೇಶಕ ಡಿ.ಜೆ. ದಿವಾಕರ್, ಮುಖ್ಯ ಆರ್ಥಿಕ ಅಧಿಕಾರಿ ಜಿ. ರೇಣುಕಾ, ಮುಖ್ಯ ಪ್ರಧಾನ ವ್ಯವಸ್ಥಾಪಕಿ ಶರಣಮ್ಮ ಎಸ್. ಜಂಗಿನ, ಎಚ್‌ಆರ್ ಪ್ರಧಾನ ವ್ಯವಸ್ಥಾಪಕಿ ಬಿ.ಆರ್.ರೂಪ, ಮುಖ್ಯ ಇಂಜಿನಿಯರ್‌ಗಳು, ಅಧಿಕಾರಿಗಳು ಪಾಲ್ಗೊಂಡಿದ್ದರು.

ಸರಕಾರಿ ನೌಕರರ ಮಕ್ಕಳ ಪ್ರತಿಭಾ ಪುರಸ್ಕಾರ ಕಾರ್ಯಕ್ರಮ

ಸಮಿತಿ ವರದಿ ಬಳಿಕ ಒಪಿಎಸ್ ಜಾರಿ: ಸಿಎಂ

ಮೈಸೂರು: ಸರಕಾರಿ ನೌಕರರು ಜಾತಿ-ಧರ್ಮ ಮಾಡಬಾರದು ಎಂದು ಮುಖ್ಯಮಂತ್ರಿ ಸಿದ್ದರಾಮಯ್ಯ ನುಡಿದರು.

ರಾಜ್ಯ ಸರ್ಕಾರಿ ನೌಕರರ ಸಂಘದ ಆಶ್ರಯದಲ್ಲಿ ಮುಕ್ತ ವಿವಿ ಘಟಿಕೋತ್ಸವ ಭವನದಲ್ಲಿ ಆಯೋಜಿಸಿದ್ದ ಸರಕಾರಿ ನೌಕರರ ಮಕ್ಕಳ ಪ್ರತಿಭಾ ಪುರಸ್ಕಾರ ಕಾರ್ಯಕ್ರಮದಲ್ಲಿ ಅವರು ಮಾತನಾಡಿದರು.

ಸರ್ಕಾರಿ ನೌಕರರು ಜಾತಿ, ಧರ್ಮ ಮಾಡಬಾರದು. ಇದು ನಿಮ್ಮ ವೃತ್ತಿಗೆ ಮಾಡುವ ಅವಮಾನ. ನಮ್ಮ ಮೇಲೆ, ಸರ್ಕಾರಿ ನೌಕರರ ಮೇಲೆ ಸಮಾಜದ ಋಣ ಇದೆ. ಅಪ್ಪ ಅಮ್ಮ ಖರ್ಚು ಮಾಡಿದ ಹಣದಲ್ಲಿ ನೀವೆಲ್ಲಾ ಸರ್ಕಾರಿ ನೌಕರರಾಗಲು ಸಾಧ್ಯವಿಲ್ಲ. ನಾವು ಶಾಸಕರಾಗಲು, ಮಂತ್ರಿಗಳಾಗಲು ಸಾಧ್ಯವಿಲ್ಲ. ಜನರ ತೆರಿಗೆ ಹಣದಲ್ಲಿ ನಾವೆಲ್ಲಾ ಬದುಕಿದ್ದೇವೆ. ಹೀಗಾಗಿ ಸಮಾಜದ, ಎಲ್ಲಾ ಜಾತಿ, ಧರ್ಮದವರ ಋಣವೂ ನಮ್ಮ ಮೇಲಿದೆ. ಈ ಋಣ ಪ್ರಜ್ಞೆಯಿಂದ ಕರ್ತವ್ಯ ನಿರ್ವಹಿಸಬೇಕು ಎಂದರು.

ಮಕ್ಕಳ ಪ್ರತಿಭೆ ರೂಪುಗೊಳ್ಳಲು ಶಿಕ್ಷಕರಷ್ಟೇ ಪೋಷಕರ ಶ್ರಮ ಕೂಡ ಅಗತ್ಯ. ಸಿಕ್ಕ ಅವಕಾಶವನ್ನು ಸದುಪಯೋಗ ಪಡಿಸಿಕೊಳ್ಳದಿದ್ದರೆ ಯಾರನ್ನೂ ದೂರಲು ಸಾಧ್ಯವಿಲ್ಲ. ನಮಗೆ ವಿಶ್ವ ಮಾನವರಾಗುವ ಅವಕಾಶ ಇದೆ. ಅಲ್ಪ ಮಾನವರಾಗುವುದು ಬೇಡ. ಹುಟ್ಟು ಆಕಸ್ಮಿಕ. ಸಾವು ಗ್ಯಾರಂಟಿ. ಆದ್ದರಿಂದ ನಾವು ಸಮಾಜದ ಋಣ ತೀರಿಸಿ ಬದುಕನ್ನು ಸಾರ್ಥಕ ಮಾಡಿಕೊಳ್ಳಿ ಎಂದು ಕರೆ ನೀಡಿದರು.

ಶಿಕ್ಷಕರು, ಸೈನಿಕರು, ರೈತರು ನಮ್ಮ ಬದುಕನ್ನು ಹಸನು ಮಾಡಿದ್ದಾರೆ. ಈ ಮೂವರ ಋಣ ತೀರಿಸುವ ಕೆಲಸ ನಾವು ಮಾಡಬೇಕಿದೆ. ಮಕ್ಕಳಲ್ಲೂ ವೈಚಾರಿಕ, ವೈಜ್ಞಾನಿಕ ಪ್ರಜ್ಞೆ ಮೂಡಿಸುವ ಮೂಲಕ ಸಮಾಜಮುಖಿ ಪ್ರಜೆಗಳನ್ನು ರೂಪಿಸಿ ಎಂದರು.

ಮುಕ್ತ ವಿವಿ ಘಟಿಕೋತ್ಸವ ಭವನದಲ್ಲಿ ಆಯೋಜಿಸಿದ್ದ ಸರಕಾರಿ ನೌಕರರ ಮಕ್ಕಳ ಪ್ರತಿಭಾ ಪುರಸ್ಕಾರ ಕಾರ್ಯಕ್ರಮದಲ್ಲಿ ಮುಖ್ಯಮಂತ್ರಿ ಸಿದ್ದರಾಮಯ್ಯ ಮಾತನಾಡಿದರು.

> **ಏಳನೇ ವೇತನ ಆಯೋಗ ಶಿಫಾರಸು ಯಥಾವತ್ತು ಜಾರಿ:ಸಿಎಂ**
>
> ಏಳನೇ ವೇತನ ಆಯೋಗದ ಶಿಫಾರಸುಗಳನ್ನು ಯಥಾವತ್ತಾಗಿ ಜಾರಿ ಮಾಡಿದ್ದೇನೆ. ಒಪಿಎಸ್ ಜಾರಿ ಕುರಿತಾಗಿ ಸಮಿತಿ ವರದಿ ಕೊಟ್ಟ ಬಳಿಕ ಸೂಕ್ತ ನಿರ್ಧಾರ ಕೈಗೊಳ್ಳುತ್ತೇನೆ ಎಂದು ಮುಖ್ಯಮಂತ್ರಿಗಳು ಭರವಸೆ ನೀಡಿದರು. ನೌಕರರ ಬೇಡಿಕೆಗಳನ್ನು ಈಡೇರಿಸಲು ಸರಕಾರ ಸಿದ್ದವಿದೆ. ನಿಮ್ಮ ಬೇಡಿಕೆಗಳ ಈಡೇರಿಕೆಗೆ ಸದಾ ತೆರೆದ ಮನಸ್ಸಿನಿಂದ ಇರುತ್ತೇನೆ. ಹಾಗೆಯೇ ನಮ್ಮ ಕಾರ್ಯಕ್ರಮಗಳನ್ನು ಜನರಿಗೆ ತಲುಪಿಸುವ ಕೆಲಸವನ್ನು ಜವಾಬ್ದಾರಿಯಿಂದ ಪರಿಣಾಮಕಾರಿಯಾಗಿ ಜನರಿಗೆ ತಲುಪಿಸಿ ಎಂದರು.

ಸಚಿವ ಸೋಮಣ್ಣ ಹುಟ್ಟುಹಬ್ಬ

ಚಾಮರಾಜನಗರ: ಕೇಂದ್ರ ಸಚಿವ ಸೋಮಣ್ಣ ಅವರ ಹುಟ್ಟುಹಬ್ಬದ ಅಂಗವಾಗಿ ಸಾರ್ವಜನಿಕರಿಗೆ ಅನ್ನಸಂತರ್ಪಣೆ ನಡೆಯಿತು.

ಚಾಮರಾಜನಗರ: ಕೇಂದ್ರ ಜಲಶಕ್ತಿ ಹಾಗೂ ರೈಲ್ವೆ ಖಾತೆ ರಾಜ್ಯ ಸಚಿವರಾದ ವಿ. ಸೋಮಣ್ಣ ಅವರ ಹುಟ್ಟುಹಬ್ಬ ನಿಮಿತ್ತ ಅವರ ಅಭಿಮಾನಿ ಬಳಗ, ಇಂಚರ ಗ್ರೂಪ್ ವತಿಯಿಂದ ನಗರದ ಜಿಲ್ಲಾಸ್ಪತ್ರೆಯ ಒಳ ರೋಗಿಗಳಿಗೆ ಹಣ್ಣು ವಿತರಣೆ ಹಾಗೂ ಸಾರ್ವಜನಿಕರಿಗೆ ಅನ್ನಸಂತರ್ಪಣೆ ನಡೆಯಿತು.

ಕಾರ್ಯಕ್ರಮದ ನೇತೃತ್ವ ವಹಿಸಿದ್ದ ವಿ. ಸೋಮಣ್ಣ ಅಭಿಮಾನಿ ಬಳಗದ ಸ್ಟೈಲ್ ಮಂಜು ಮಾತನಾಡಿ, ಜನಮೆಚ್ಚಿದ ಜನನಾಯಕ, ಅಭಿವೃದ್ಧಿಯ ಹರಿಕಾರ ಕೇಂದ್ರ ಜಲಶಕ್ತಿ ಹಾಗೂ ರೈಲ್ವೆ ಖಾತೆ ರಾಜ್ಯ ಸಚಿವರಾದ ವಿ. ಸೋಮಣ್ಣ ಅವರ ಹುಟ್ಟುಹಬ್ಬದ ಅಂಗವಾಗಿ ಜಿಲ್ಲಾಸ್ಪತ್ರೆಯ ಒಳ ರೋಗಿಗಳಿಗೆ ಹಣ್ಣು ವಿತರಣೆ ಹಾಗೂ ಸಾರ್ವಜನಿಕರಿಗೆ ಅನ್ನಸಂತರ್ಪಣೆ ಹಮ್ಮಿಕೊಳ್ಳಲಾಗಿದೆ. ಮಲೈಮಹದೇಶ್ವರ, ಚಾಮರಾಜೇಶ್ವರಸ್ವಾಮಿ ವಿ.ಸೋಮಣ್ಣ ಅವರಿಗೆ ಹೆಚ್ಚು ಆರೋಗ್ಯ, ಆಯಸ್ಸು ಕರುಣಿಸಿ, ಇನ್ನೂ ಉನ್ನತ ಮಟ್ಟ ರಾಜಕೀಯ ಸ್ಥಾನಮಾನ ದೊರಕಲಿ ಎಂದು ಆಶಿಸಿದರು.

ಕಾರ್ಯಕ್ರಮದಲ್ಲಿ ನಿವೃತ್ತ ಪೊಲೀಸ್ ಅಧಿಕಾರಿ ರಾಜುನಾಯಕ, ಸೋಮವಾರಪೇಟೆ ವಿಶ್ವ, ದೇವರಾಜ್,ಕಾವುದವಾಡಿ ಗುರು, ರಾಧಾಕೃಷ್ಣ, ಸಿ.ಎಂ. ಕೃಷ್ಣಮೂರ್ತಿ, ಮಹದೇವ ಸ್ವಾಮಿ, ನಾಗರಾಜು, ರವಿ, ವಿಘ್ನೇಶ್, ರಾಜು, ಮಹದೇವಸ್ವಾಮಿ, ಕೋಟಂಬಳ್ಳಿ ಮಹೇಶ್, ಆಟೋ ನಟರಾಜು ಇದ್ದರು.

ಕಾಡಾನೆ ಉಪಟಳ ತಪ್ಪಿಸಿ: ಮನವಿ

ಮಡಿಕೇರಿ: ಕೊಡಗಿನ ಗಡಿ ಭಾಗದ ಕರಿಕೆ ಗ್ರಾಮ ಪಂಚಾಯಿತಿ ವ್ಯಾಪ್ತಿಯ ಆನೆಪಾರೆ, ಬಿಟಿಯಾಡಿ, ಮಡೆಕಾನ, ಫಾರೆಸ್ಟ್ ಐಬಿ, ಪಚ್ಚೆಪಿಲಾವ್ ಮುಂತಾದ ಪ್ರದೇಶಗಳಲ್ಲಿ ಕಾಡಾನೆಗಳ ಹಾವಳಿ ಮಿತಿ ಮೀರಿದೆ. ಕಾಡಾನೆಗಳ ದಾಳಿ ತಡೆ ಸಂಬಂಧ ಸಭೆ ನಡೆಸಲಾಯಿತು.

ಭಾಗಮಂಡಲ ವಲಯ ಅರಣ್ಯಾಧಿಕಾರಿ ರವೀಂದ್ರ ಹಾಗೂ ವನ್ಯಜೀವಿ ವಲಯ ಅರಣ್ಯಾಧಿಕಾರಿ ತ್ಯಾಗರಾಜ ಅವರು ಗ್ರಾಮಸ್ಥರ ಅಹವಾಲು ಸ್ವೀಕರಿಸಿದರು.

ಆನೆಗಳು ಕಾಡಿನಿಂದ ಕೃಷಿ ಜಮೀನಿಗೆ ಬಂದು ರೈತರು ಬೆಳೆದ ತೆಂಗು, ಅಡಿಕೆ, ಬಾಳೆ ಫಸಲುಗಳನ್ನು ನಾಶಪಡಿಸುತ್ತಿದ್ದು, ವಿದ್ಯಾರ್ಥಿಗಳಿಗೆ ಮತ್ತು ಕೃಷಿ ಕೂಲಿ ಕಾರ್ಮಿಕರಿಗೆ ತೊಂದರೆಯಾಗುತ್ತಿರುವ ಬಗ್ಗೆ ಸಾರ್ವಜನಿಕರು ಆತಂಕ ವ್ಯಕ್ತಪಡಿಸಿದರು.

ಅರಣ್ಯದಂಚಿನಲ್ಲಿ ಕಂದಕವನ್ನು ನಿರ್ಮಿಸಿದರೆ ಆನೆಗಳ ಹಾವಳಿಯನ್ನು ತಡೆಯಲು ಸಾಧ್ಯ, ಈ ಬಗ್ಗೆ ಅರಣ್ಯ ಇಲಾಖೆ ಸೂಕ್ತ ಕ್ರಮ ಕೈಗೊಳ್ಳಬೇಕು ಎಂದು ಗ್ರಾಮಸ್ಥರು ಪಟ್ಟು ಹಿಡಿದರು.

ಅರಣ್ಯ ಅಧಿಕಾರಿಗಳು ಮಾತನಾಡಿ, ಕಂದಕ ನಿರ್ಮಾಣ ಮಾಡಲು ನಮ್ಮ ಅಭ್ಯಂತರವಿಲ್ಲ, ಆದರೆ ಕರಿಕೆ ಗ್ರಾಮ ಬೆಟ್ಟಗುಡ್ಡಗಳಿಂದ ಕೂಡಿರುವ ಪ್ರದೇಶವಾಗಿದ್ದು, ಭೂ ಕುಸಿತವಾಗುವ ಸಂಭವವಿದೆ ಎಂದು ಸಭೆಯ ಗಮನ ಸೆಳೆದರು.

ಅರಣ್ಯ ಪ್ರವಾಸಿ ಮಂದಿರದಿಂದ ಕೇರಳದ ಗಡಿಯವರೆಗೂ, ಬಿಟಿಯಾಡಿ, ಮಡೆಕಾನ, ಕೊಳಂಗಾರೆ, ಅಂಬೇಡ್ಕರ್ ಕಾಲೋನಿ, ಪಚ್ಚೆಪಿಲಾವ್, ಆಲತ್ತಿಕಡವ್ ಮುಂತಾದ ಕಡೆಗಳಲ್ಲಿ ಆನೆಗಳ ಉಪಟಳ ಹೆಚ್ಚಾಗಿದ್ದು ಕಂದಕಗಳನ್ನು ನಿರ್ಮಾಣ ಮಾಡಬೇಕೆಂದು ಜನರು ಒತ್ತಾಯಿಸಿದರು.

ಗ್ರಾಮ ಪಂಚಾಯಿತಿ ಅಧ್ಯಕ್ಷ ಬಾಲಚಂದ್ರನ್ ನಾಯರ್ ಮಾತನಾಡಿ, ಕಾಡಾನೆಗಳ ಉಪಟಳವನ್ನು ತಡೆಯಲು ಶೀಘ್ರ ಕಂದಕಗಳನ್ನು ನಿರ್ಮಿಸಬೇಕು. ವನ್ಯಜೀವಿಗಳು ರೈತರ ಫಸಲನ್ನು ನಾಶಮಾಡಿದರೆ ಅರಣ್ಯ ಅಧಿಕಾರಿಗಳು ಭೇಟಿ ನೀಡಿ ಹಾಮಿಯಾದ ಬೆಳೆ ಪರಿಹಾರ ಬಿಡುಗಡೆ ಮಾಡಲು ಕ್ರಮ ಕೈಗೊಳ್ಳಬೇಕು ಎಂದರು.

ಗ್ರಾಪಂ ಉಪಾಧ್ಯಕ್ಷರಾದ ಕಲ್ಪನಾ ಜಗದೀಶ್, ಸದಸ್ಯರು, ಮಡಿಕೇರಿ ತಾಲ್ಲೂಕು ಕೆ.ಡಿ.ಪಿ ಸದಸ್ಯ ಜಯನ್ ಸಭೆಯಲ್ಲಿ ಉಪಸ್ಥಿತರಿದ್ದರು.

ಧರ್ಮಸ್ಥಳ ದೇಗುಲ ಮುಜುರಾಯಿಗೆ ಸೇರಲಿ

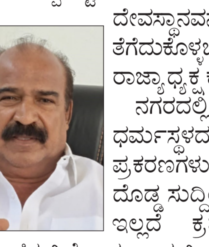

ಚಾಮರಾಜನಗರ: ಒಂದು ಕಣ್ಣಿಗೆ ಸುಣ್ಣ, ಒಂದು ಕಣ್ಣಿಗೆ ಬೆಣ್ಣೆ ಬೇಡ ಜಿಲ್ಲೆಯ ಮಾದಪ್ಪಬೆಟ್ಟದ ಮಾದರಿಯಲ್ಲಿ ಧರ್ಮಸ್ಥಳದ ಮಂಜುನಾಥೇಶ್ವರ ದೇವಸ್ಥಾನವನ್ನು ಮುಜುರಾಯಿ ಇಲಾಖೆಯ ಸುಪರ್ದಿಗೆ ತೆಗೆದುಕೊಳ್ಳಬೇಕು ಎಂದು ವಾಲ್ಮೀಕಿ ಸಮಾಜ ಸೇವಾ ಸಮಿತಿ ರಾಜ್ಯಾಧ್ಯಕ್ಷ ಕೆಲ್ಲಂಬಳ್ಳಿ ಸೋಮನಾಯಕ ಒತ್ತಾಯಿಸಿದರು.

ನಗರದಲ್ಲಿ ಸುದ್ದಿಗಾರರೊಂದಿಗೆ ಮಾತನಾಡಿ, ಪವಿತ್ರವಾದ ಧರ್ಮಸ್ಥಳದಲ್ಲಿ ಹೆಣ್ಣು ಮಕ್ಕಳ ಮೇಲೆ ಅತ್ಯಾಚಾರ, ಕೊಲೆ ಪ್ರಕರಣಗಳು ರಾಜ್ಯಾದ್ಯಂತ ದೇಶಾದ್ಯಂತ ಪತ್ರಿಕೆ, ಟಿವಿಗಳಲ್ಲಿ ದೊಡ್ಡ ಸುದ್ದಿಯಾಗುತ್ತಿದೆ. ಸರಕಾರ ಯಾವುದೇ ಮುಲಾಜು ಇಲ್ಲದೆ ಕ್ರಮ ಕೈಗೊಳ್ಳಬೇಕಾಗಿತ್ತು. ಏಕೆ ಮಿನಾಮೇಷ ಎಣಿಸುತ್ತಿದೆ ಅರ್ಥವಾಗುತ್ತಿಲ್ಲ.ಜನಸಾಮಾನ್ಯರಿಗೆ ನ್ಯಾಯ ಕೊಡಿಸಬೇಕಾದ ಸರಕಾರ ಇರಬೇಕು ಹೊರತು ಹಣವಂತರಿಗೆ ಬೆಲ ' ಕೊಡುವ ಸರಕಾರ ಬೇಡವೇಬೇಡ. ಎಂದರು.

ಧರ್ಮಸ್ಥಳದ ವೀರೇಂದ್ರ ಹೆಗಡೆ ಅವರು ದೇವಸ್ಥಾನದ ಪೂಜೆ, ಪುರಸ್ಕಾರಗಳನ್ನು ಆಚರಣೆ ಮಾಡಿಕೊಂಡು ಬರುತ್ತಿದ್ದು, ಒಳ್ಳೆಯ ಹೆಸರು ಮಾಡಿದರು. ಕೊಲೆ ಪ್ರಕರಣವೊಂದರಲ್ಲಿ ಅವರ ಸೋದರನ ಮಗನ ಹೆಸರು ತರುತ್ತಿದ್ದಾರೆ ಎಂದು ರಾಜಕಾರಣದ ಮಟ್ಟಕ್ಕೆ ತೆಗೆದುಕೊಂಡು ಹೋಗುವುದು ಸರಿಯಲ್ಲ. ಅದನ್ನು ನ್ಯಾಯಬದ್ಧವಾಗಿ ಪರಿಹರಿಸಿದರೆ ಇಂತಹ ಪರಿಸ್ಥಿತಿ ಬರುತ್ತಿರಲಿಲ್ಲ. ಮುಖ್ಯಮಂತ್ರಿ ಸಿದ್ದರಾಮಯ್ಯನವರು ಅಧಿಕಾರಕ್ಕೆ ಬಂದ ಪ್ರಾರಂಭದಲ್ಲಿ ಮೈಸೂರಿನ ಮಹಾರಾಜರ ಆಸ್ತಿಗಳನ್ನು ಮುಟ್ಟುಗೋಲು ಮಾಡಿಕೊಳ್ಳುತ್ತೇನೆ ಎಂದು ಹೇಳಿದರು. ಹಾಗೇ ಧರ್ಮಸ್ಥಳವನ್ನು ಮುಟ್ಟುಗೋಲು ಮಾಡಿಕೊಳ್ಳಲಿ ಎಂದು ಒತ್ತಾಯಿಸಿದರು.

ಧರ್ಮಸ್ಥಳ ದೇವಾಲಯವನ್ನು ಸರಕಾರ ಸುಪರ್ದಿಗೆ ತೆಗೆದುಕೊಳ್ಳದಿದ್ದರೆ ಜಿಲ್ಲೆಯ ಮಹದೇಶ್ವರ ಬೆಟ್ಟ ಸಾಲೂರುಮಠಕ್ಕೆ ಸೇರಿದ್ದಾಗಿದೆ. ಅದನ್ನು ಮಠಕ್ಕೆ ಒಪ್ಪಿಸಬೇಕು. ಒಂದು ತಿಂಗಳೊಳಗೆ ಯಾವುದೇ ಕ್ರಮಕೈಗೊಳ್ಳದಿದ್ದರೆ ಹೋರಾಟ ರೂಪಿಸಬೇಕಾಗುತ್ತದೆ ಕೆಲ್ಲಂಬಳ್ಳಿ ಸೋಮನಾಯಕ ಎಚ್ಚರಿಸಿದ್ದಾರೆ.

ರೈತರನ್ನು ಒಕ್ಕಲೆಬ್ಬಿಸುವ ಹುನ್ನಾರ: ಪ್ರತಿಭಟನೆ

ಪಿರಿಯಾಪಟ್ಟಣ: ರೈತರು ಸಾಗುವಳಿ ಭೂಮಿಯನ್ನು ಸಾಮಾಜಿಕ ಅರಣ್ಯಕ್ಕೆ ಸೇರಿದ ಆಸ್ತಿ ಎಂದು ಅರಣ್ಯಾಧಿಕಾರಿಗಳು ರೈತರನ್ನು ಒಕ್ಕಲೆಬ್ಬಿಸುವ ಹುನ್ನಾರ ನಡೆಸುತ್ತಿದ್ದಾರೆ ಎಂದು ಆರೋಪಿಸಿ ರೈತ ಸಂಘ ಹಾಗೂ ಹಸಿರು ಸೇನೆಯಿಂದ ಪ್ರತಿಭಟನೆ ನಡೆಸಿ ತಹಸೀಲ್ದಾರ್ ನಿಸರ್ಗ ಪ್ರಿಯಾ ಅವರಿಗೆ ಮನವಿ ಸಲ್ಲಿಸಿದರು.

ತಾಲೂಕು ಆಡಳಿತ ಭವನದ ಮುಂಭಾಗ ರೈತ ಸಂಘ ಹಾಗೂ ಹಸಿರು ಸೇನೆಯ ಚನ್ನಕಲ್ ಹಾಗೂ ಕರಿಗುಡ್ಡ ಕಾವಲ್ ರೈತರರು ಪ್ರತಿಭಟನೆ ನಡೆಸಿದರು. ರಾಜ್ಯಾಧ್ಯಕ್ಷ ವಾಸುದೇವ ಮೇಟಿ ಮಾತನಾಡಿ, ತಾಲೂಕಿನ ಚನ್ನಕಲ್ಲು ಗ್ರಾಮದ ಸರ್ವೆ ನಂಬರ್ 30 ಹಾಗೂ 94ರ ಜಮೀನು ಸಾವಿರಾರು ರೈತರು ಸಾಗುವಳಿ ಮಾಡಿಕೊಂಡು ಬರುತ್ತಿದ್ದಾರೆ. ಆದರೆ ಇತ್ತೀಚೆಗೆ ಅರಣ್ಯ ಇಲಾಖೆ ಅಧಿಕಾರಿಗಳು ವಿನಃ ಕಾರಣ ಈ ಜಮೀನನ್ನು ಮೀಸಲು ಅರಣ್ಯವನ್ನಾಗಿ ಪರಿವರ್ತನೆ ಮಾಡುವ ಉದ್ದೇಶ ಹೊಂದಿದೆ. ಜಮೀನಿನ ದಾಖಲೆಗಳನ್ನು ಖುದ್ದಾಗಿ ಅರಣ್ಯ ಇಲಾಖೆಗೆ ಬಂದು ಹಾಜರು ಪಡಿಸಬೇಕು ಎಂದು ನೋಟೀಸ್ ನೀಡುತ್ತಿದ್ದಾರೆ. ಇದರಿಂದ ರೈತರು ಭಯಭೀತರಾಗಿದ್ದಾರೆ. ಸರಕಾರ ಮಧ್ಯ ಪ್ರವೇಶ ಮಾಡಿ ರೈತರ ಸಮಸ್ಯೆ ಬಗೆಹರಿಸಲು ಮುಂದಾಗಬೇಕು ಎಂದು ಆಗ್ರಹಿಸಿದರು. ರೈತಸಂಘದ ಮಹಿಳಾ ಘಟಕದ ಬಾಳಮ್ಮ ಮುದಿನೂರು, ಎಸ್.ಕೆ.ಪೂಜಾರಿ, ಮಹೇಶ್ ಹಿರೇಮಠ, ಪುಷ್ಪ ಹಿರೇಮಠ್, ಜಿಲ್ಲಾಧ್ಯಕ್ಷ ಜಿ.ಲೋಕೇಶ್, ಜಿಲ್ಲಾ ಉಪಾಧ್ಯಕ್ಷ ಸುಂದರೇಗೌಡ, ಗೌರಾವಾಧ್ಯಕ್ಷ ಬಸವನಹಳ್ಳಿ ದಿನೇಶ್, ಡಾ.ಅರುಣ್ ಕುಮಾರ್, ತಾಲ್ಲೂಕು ಅಧ್ಯಕ್ಷ ಮಹಾದೇವ್ ಇತರರು ಇದ್ದರು.

ವೈದ್ಯನಿಂದ ಮಹಿಳೆಗೆ ಚಿನ್ನ, ಬೆಳ್ಳಿ ವಂಚನೆ

ಮೈಸೂರು: ಮೈಸೂರಿನ ವೈದ್ಯನೊಬ್ಬ ಪರಿಚಿತ ಮಹಿಳೆಗೆ ವಿಶ್ವಾಸಾಘಾತ ಎಸಗಿದ್ದು, ಈ ಕುರಿತು ಜಯಲಕ್ಷ್ಮಿಪುರಂ ಪೊಲೀಸ್ ಠಾಣೆಯಲ್ಲಿ ಪ್ರಕರಣ ದಾಖಲಾಗಿದೆ. ಲೋಕೋಪಯೋಗಿ ಇಲಾಖೆಯಲ್ಲಿ ಪ್ರಥಮ ದರ್ಜೆ ಸಹಾಯಕಿಯಾಗಿ ಕರ್ತವ್ಯ ನಿರ್ವಹಿಸುತ್ತಿರುವ ಶ್ವೇತಾ ಮಹಂತೇಶ್ ಎಂಬ ಮಹಿಳೆಗೆ ಡಾ. ಶಿವಕುಮಾರ್ ಎಂಬಾತ ಮರಳು ಮಾತನಾಡಿ 10.50 ಲಕ್ಷ ಹಣ, 500 ಗ್ರಾಂ ಚಿನ್ನಾಭರಣ ಹಾಗೂ 2 ಕೆಜಿ ಬೆಳ್ಳಿ ಪಡೆದು ವಂಚನೆ ಮಾಡಿದ್ದಾನೆ. ಕರೊನಾ ವೇಳೆ ಶ್ವೇತಾ ಅವರು ತಮ್ಮ ಪತಿ ಮಹಂತೇಶ್ ಹಾಗೂ ಮಗ ಇಕ್ಷುಧನ್ವ ಇಬ್ಬರನ್ನೂ ಕಳೆದುಕೊಂಡಿದ್ದರು. ಮಹಂತೇಶ್ ಅವರು ಲೋಕೋಪಯೋಗಿ ಇಲಾಖೆಯಲ್ಲಿ ಎಫ್‌ಡಿಎ ಆಗಿದ್ದರು. ಪತಿಯ ಸಾವಿನ ನಂತರ ಅನುಕಂಪ ಆಧಾರಿತ ಪತ್ನಿಗೆ ನೌಕರಿ ದೊರೆತಿತ್ತು. ನಂತರ ಶ್ವೇತಾ ಅವರೊಂದಿಗೆ ಫೇಸ್ ಬುಕ್ ಮೂಲಕ ಪರಿಚಯಿಸಿಕೊಂಡ ಡಾ.ಶಿವಕುಮಾರ್ ಮಾತುಗಳಿಂದ ನಂಬಿಸಿ ಶ್ವೇತಾ ಬಳಿ ಇದ್ದ 500 ಗ್ರಾಂ ಚಿನ್ನಾಭರಣ ಹಾಗೂ 2 ಕೆಜಿ 110 ಬೆಳ್ಳಿ ನಾಣ್ಯಗಳನ್ನು ತನ್ನ ಹೆಸರಿನಲ್ಲಿ ಆಕ್ಸಿಸ್ ಬ್ಯಾಂಕ್‌ನಲ್ಲಿಟ್ಟಿದ್ದಲ್ಲದೆ, ಸುರಕ್ಷತೆ ಹೆಸರ ಹೇಳಿ ಲಾಕರ್ ಕೀ ಶ್ವೇತಾ ಬಳಿ ಇರಿಸಿದ್ದರು. ನಂತರ 10.50 ಲಕ್ಷ ಹಣವನ್ನು ಡಾ.ಶಿವಕುಮಾರ್ ವರ್ಗಾವಣೆ ಮಾಡಿಸಿಕೊಂಡಿದ್ದ. ಇದಾದ ಕೆಲವೇ ದಿನಗಳಲ್ಲಿ ಲಾಕರ್‌ನಲ್ಲಿದ್ದ ವಜ್ರದ ಉಂಗುರ ಈತನ ಬೆರಳಿನಲ್ಲಿ ಕಾಣಿಸಿದೆ. ಈ ಉಂಗುರ ಹೇಗೆ ಬಂತು ಎಂದು ಪ್ರಶ್ನಿಸಿದಾಗ ಜೀವ ಬೆದರಿಕೆ ಹಾಕಿದ್ದಾರೆಂದು ಶ್ವೇತಾ ಜಯಲಕ್ಷ್ಮಿಪುರಂ ಠಾಣೆಗೆ ದೂರು ದಾಖಲಿಸಿದ್ದಾರೆ.

ಧರ್ಮಸ್ಥಳ ಸಂಸ್ಥೆಯಿಂದ ಮದ್ಯವರ್ಜನ ಶಿಬಿರ

ಮದ್ದೂರು ಪಟ್ಟಣದಲ್ಲಿ ನಡೆದ 1956ನೇ ಮದ್ಯವರ್ಜನ ಶಿಬಿರಕ್ಕೆ ಪುರಸಭೆ ಅಧ್ಯಕ್ಷೆ ಕೋಕಿಲಾಅರುಣ್ ಚಾಲನೆ ನೀಡಿದರು.

ಮದ್ದೂರು: ಶ್ರೀಕ್ಷೇತ್ರ ಧರ್ಮಸ್ಥಳ ಗ್ರಾಮಾಭಿವೃದ್ಧಿ ಸಂಸ್ಥೆ ಸಮಾಜಮುಖಿ ಸೇವಾ ಕಾರ್ಯಗಳೊಟ್ಟಿಗೆ ಮದ್ಯವರ್ಜನ ಶಿಬಿರಗಳನ್ನು

ಆಯೋಜಿಸಿ ಹಲವಾರು ಕುಟುಂಬಗಳಿಗೆ ಬೆಳಕಾಗಿರುವುದು ಉತ್ತಮ ಬೆಳವಣಿಗೆಯೆಂದು ಪುರಸಭೆ ಅಧ್ಯಕ್ಷೆ ಕೋಕಿಲಾಅರುಣ್ ತಿಳಿಸಿದರು. ಮದ್ದೂರು ಪಟ್ಟಣದ ಜಯಲಕ್ಷ್ಮಿ ನಂಜಪ್ಪ ಕಲ್ಯಾಣ ಮಂಟಪದಲ್ಲಿ ಶ್ರೀಕ್ಷೇತ್ರ ಧರ್ಮಸ್ಥಳ ಸಂಸ್ಥೆ ಆಯೋಜಿಸಿದ್ದ 1956ನೇ ಶಿಬಿರಕ್ಕೆ ಚಾಲನೆ ನೀಡಿ ಅವರು ಮಾತನಾಡಿದರು. ಇತ್ತೀಚಿನ ದಿನಗಳಲ್ಲಿ ಮದ್ಯವ್ಯಸನಿಗಳಾಗುವ ಜತೆಗೆ ದುಷ್ಚಟಗಳ ದಾಸರಾಗಿ ತಮ್ಮ ಕುಟುಂಬಗಳನ್ನು ಬೀದಿಪಾಲು ಮಾಡಿರುವ ಉದಾಹರಣೆಗಳು ಸಾಕಷ್ಟಿದ್ದು ಇಂತಹ ಕುಟುಂಬಗಳಿಗೆ ನೆರವಾಗಬೇಕೆಂಬ ಉದ್ದೇಶದಿಂದ ಸಂಸ್ಥೆಯು ರಾಜ್ಯಾದ್ಯಂತ ಶಿಬಿರಗಳನ್ನು ಆಯೋಜಿಸಿ ಹಲವಾರು ಕುಟುಂಬಗಳಿಗೆ ಬೆಳಕಾಗಿರುವುದು ಸಂತಸದ ವಿಚಾರವೆಂದರು.

ಸಂಸ್ಥೆಯ ಯೋಜನಾಧಿಕಾರಿ ಹಾಲಪ್ಪ ಮಾತನಾಡಿ, ಮದ್ಯವರ್ಜನ ಶಿಬಿರವನ್ನು ಆಯೋಜಿಸಿ ಈ ಭಾಗದ ಹಲವು ಕುಟುಂಬಗಳಿಗೆ ನೆರವು ಒದಗಿಸುವ ಜತೆಗೆ ವ್ಯಸನಿಗಳನ್ನು ಕಡಿತದಿಂದ ಹೊರತರಲು ಸಂಸ್ಥೆಯು ನಿರಂತರವಾಗಿ ಶ್ರಮಿಸುತ್ತಿದೆ. ಸಂಸ್ಥೆ ಕಳೆದ ನಾಲ್ಕು ದಶಕಗಳಿಂದಲೂ ಹತ್ತು ಹಲವು ಸೇವೆ ಮಾಡುತ್ತಾ ಬಂದಿದೆ ಎಂದರು.

ಈ ವೇಳೆ ಸಂಸ್ಥೆಯ ಜಿಲ್ಲಾ ನಿರ್ದೇಶಕಿ ಎಂ.ಡಿ.ಚೇತನ, ವ್ಯವಸ್ಥಾಪನ ಸಮಿತಿಯ ಅಧ್ಯಕ್ಷ ಎಂ.ಜಿ.ಶ್ರೀಕಂಠಯ್ಯ, ಉಪಾಧ್ಯಕ್ಷ ಬಿ.ವಿ.ಮಂಜುನಾಥ್, ಜಿಲ್ಲಾ ಜನಜಾಗೃತಿ ವೇದಿಕೆ ಅಧ್ಯಕ್ಷ ಎಂ.ಪಿ. ಲಿಂಗೇಗೌಡ, ಸದಸ್ಯರಾದ ಜಿ.ಆರ್.ಮುರುಳೀಧರ್, ನ.ಲಿ.ಕೃಷ್ಣ, ಲಕ್ಷ್ಮಿ ಚನ್ನರಾಜು, ಗುರುಸ್ವಾಮಿ, ಸಿ.ಎಚ್.ರವಿ, ಮಹಮ್ಮದ್ ಯೂಸಫ್, ನೈದಿಲೆ ಚಂದ್ರು, ಯೋಜನಾಧಿಕಾರಿ ಹಾಲಪ್ಪ ಇದ್ದರು.

ನೌಕರರ ಸಂಘದ ಪ್ರತಿಭಾ ಪುರಸ್ಕಾರ

ಚಾಮರಾಜನಗರ: ನಾಯಕ ಸಮುದಾಯದ ವಿದ್ಯಾರ್ಥಿಗಳು ಉನ್ನತ ಶಿಕ್ಷಣ ವ್ಯಾಸಂಗ ಮಾಡಬೇಕು ಎಂದು ಕೇಂದ್ರ, ಬರ ಪರಿಹಾರ ಸಮಿತಿ ಅಧ್ಯಕ್ಷ ಎಂ. ರಾಮಚಂದ್ರ, ಸಲಹೆ ನೀಡಿದರು. ನಗರದ ವಾಲ್ಮೀಕಿ ಭವನದಲ್ಲಿ ತಾ.ನಾಯಕ ಸರಕಾರಿ ನೌಕರರ ಕ್ಷೇಮಾಭಿವೃದ್ಧಿ ಸಂಘ, ನಾಯಕ ನೌಕರರ ಸ್ನೇಹ ಬಳಗ ಹಾಗೂ ಸೌಹಾರ್ದ ಸಹಕಾರ ನಿಯಮಿತ ಸಹಯೋಗದಲ್ಲಿ 12 ನೇ ವರ್ಷದ ವಾರ್ಷಿಕೋತ್ಸವ, ವಿದ್ಯಾರ್ಥಿಗಳಿಗೆ ಪ್ರತಿಭಾ ಪುರಸ್ಕಾರ ಹಾಗೂ ನಿವೃತ್ತ ನೌಕರರಿಗೆ ಸನ್ಮಾನ ಸಮಾರಂಭವನ್ನು ಉದ್ಘಾಟಿಸಿ ಮಾತನಾಡಿದರು.ನಾಯಕ ಸಮುದಾಯಕ್ಕೆ ತನ್ನದೇ ಆದ ಇತಿಹಾಸ ಪರಂಪರೆ ಇದೆ. ಸರಕಾರದಿಂದ ದೊರೆಯುವ ಸೌಲಭ್ಯಗಳನ್ನು ಸದ್ಬಳಕೆ ಮಾಡಿಕೊಂಡು ಉನ್ನತ ಶಿಕ್ಷಣ ಪಡೆಯಬೇಕು ಎಂದರು. ಮುಖಂಡ ಕೆಲ್ಲಂಬಳ್ಳಿ ಸೋಮನಾಯಕ ಮಾತನಾಡಿದರು. ಜಿಲ್ಲಾ ಗ್ಯಾರಂಟಿ ಯೋಜನೆಗಳ ಪ್ರಾಧಿಕಾರ ಸಮಿತಿ ಅಧ್ಯಕ್ಷ ಎಚ್.ವಿ.ಚಂದ್ರು, ಎಂ.ಶಿವಕುಮಾರ್, ವಾಲ್ಮೀಕಿ ಟ್ರಸ್ಟ್ ಅಧ್ಯಕ್ಷ ಮಹದೇವನಾಯಕ, ಶಿಕ್ಷಕ ಕೆಂಪನಪುರ ಸಿದ್ದರಾಜು, ನಿವೃತ್ತ ಪ್ರಾಂಶುಪಾಲ ಬಂಗಾರನಾಯಕ , ನಗರಸಭಾ ಮಾಜಿ ಅಧ್ಯಕ್ಷ ಸುರೇಶ್ ನಾಯಕ, ಜಿಲ್ಲಾ ಬಿಜೆಪಿ ಮಾಜಿ ಅಧ್ಯಕ್ಷ ಆರ್.ಸುಂದರ್, ಮುಖಂಡ ಕಪಿನಿನಾಯಕ ಇದ್ದರು.

ವಿಶ್ವವಾಣಿ
ವಿಶ್ವಾಸವೇ ವಿಶ್ವ

ಮಳೆಯ ಮಧುರಾನುಭವಕ್ಕೆ ಮೈ, ಮನಗಳನ್ನು ತೆರೆದು, ಎರಡೂ ಕೈಗಳನ್ನು ಚಾಚಿ ಮಳೆಯ ಹನಿಗಳ ರೋಮಾಂಚನವನ್ನು ಅನುಭವಿಸುತ್ತಿರುವ ಯುವತಿಯೊಬ್ಬರು ವಿಧಾನಸೌಧದ ಬಳಿ ವಿಶ್ವವಾಣಿ ಛಾಯಾಚಿತ್ರಗ್ರಾಹಕ **ಸುಧಾಕರ್ ದೇವರಾಜ್** ಅವರ ಕ್ಯಾಮರಾ ಕಣ್ಣಲ್ಲಿ ಸೆರೆಸಿಕ್ಕಿದ್ದು ಹೀಗೆ...

ಸೊಂಪಾದ ಪುಟಗಳು

ಕುಮಾರಣ್ಣಂಗೂ ಈಗ ವಿಜಯೇಂದ್ರ ಬೇಕಿಲ್ಲ
ಮೂರ್ತಿಪೂಜೆ
ಆರ್.ಟಿ.ವಿಠ್ಠಲಮೂರ್ತಿ 6

ಅಲ್ಲೂ, ಇಲ್ಲೂ, ಎಲ್ಲೆಲ್ಲೂ ಸಲ್ಲುವ ಸೈಕಲ್
ವಿದೇಶವಾಸಿ
ಕಿರಣ್ ಉಪಾಧ್ಯಾಯ ಬಹ್ರೈನ್ 7

ದಾರಿದೀಪೋಕ್ತಿ

ನೀವು ಕೆಳಕ್ಕೆ ಬೀಳುವುದು ಸ್ವಾಭಾವಿಕ. ಆದರೆ ಬಿದ್ದಲ್ಲಿಯೇ ಇರಬೇಕಾ ಅಥವಾ ಎದ್ದು ನಿಲ್ಲಬೇಕಾ ಎಂಬುದು ನಿಮ್ಮ ಆಯ್ಕೆಗೆ ಬಿಟ್ಟದ್ದು. ಈ ವಿಷಯದಲ್ಲಿ ನಿಮ್ಮ ನಿರ್ಧಾರವೇ ಅಂತಿಮ.

ವಕ್ರತುಂಡೋಕ್ತಿ

ಹೆಂಡತಿಗೆ ಅರ್ಥ ಆಗದಿರುವ ಭಾಷೆಗೆ ಗಂಡನ ಮೌನ ಅಂತಾರೆ.

ಇವಿಗಳಿಗೆ ಪರ್ಮಿಟ್ ಪಡೆಯದಿದ್ದರೆ ದಂಡ

ಬೆಂಗಳೂರು: ಸರಕು ಸಾಗಣೆ ಉದ್ದೇಶಕ್ಕೆ ಬಳಕೆಯಾಗುವ ಬ್ಯಾಟರಿ ಚಾಲಿತ ಬಸ್, ಆಟೋರಿಕ್ಷಾ, ಕಾರು ಸೇರಿದಂತೆ ಇತರೆ ವಾಹನಗಳಿಗೆ ಪರ್ಮಿಟ್ ಪಡೆಯುವುದನ್ನು ಕಡ್ಡಾಯಗೊಳಿಸಲಾಗಿದ್ದು, ಪರ್ಮಿಟ್ ಇಲ್ಲದಿದ್ದರೆ ದಂಡ ಕಟ್ಟಬೇಕಾಗುತ್ತದೆ ಎಂದು ಸಾರಿಗೆ ಇಲಾಖೆ ಎಚ್ಚರಿಕೆ ನೀಡಿದೆ. ಕೆಎಸ್‌ಆರ್‌ಟಿಸಿ, ಬಿಎಂಟಿಸಿಯಲ್ಲಿರುವ ಇವಿ ಬಸ್‌ಗಳೊಂದಿಗೆ ಖಾಸಗಿ ಸಾರಿಗೆ ಬಸ್‌ಗಳಿಗೂ ಪರ್ಮಿಟ್ ಪಡೆಯುವುದು ಅನಿವಾರ್ಯವಾಗಿದೆ. ಇವಿ ಬಳಕೆಗೆ ಪ್ರೋತ್ಸಾಹ ನೀಡಲು ವಾಣಿಜ್ಯ ಉದ್ದೇಶಕ್ಕೆ ಬಳಸುವ ಬ್ಯಾಟರಿ ಚಾಲಿತ ಎಲೆಕ್ಟ್ರಿಕ್ ವಾಹನಗಳಿಗೆ ಪರ್ಮಿಟ್‌ನಿಂದ ವಿನಾಯಿತಿ ನೀಡಿತ್ತು. ಈ ವಿನಾಯಿತಿ ಹಿಂಪಡೆಯಲಾಗಿದೆ. ಪರ್ಮಿಟ್ ಪಡೆಯಲು ವಿಧಿಸುವ ಶುಲ್ಕದಿಂದ ಹಸಿರು ವಾಹನಗಳಿಗೆ ವಿನಾಯಿತಿ ನೀಡಲಾಗಿದ್ದು, ಉಚಿತವಾಗಿ ಪರ್ಮಿಟ್ ನೀಡಲಾಗುವುದು ಎಂದು ತಿಳಿಸಿದೆ.

ನ್ಯಾ.ವರ್ಮಾ ಪದಚ್ಯುತಿಗೆ ನೂರು ಸಹಿ ಸಂಗ್ರಹ

ದೆಹಲಿ: ದೆಹಲಿ ಹೈಕೋರ್ಟ್ ನ್ಯಾಯಮೂರ್ತಿ ಆಗಿದ್ದಾಗ ಅಧಿಕೃತ ನಿವಾಸದಲ್ಲಿ ಕೋಟಿಗಟ್ಟಲೆ ಹಣ ಪತ್ತೆಯಾಗಿದ್ದ ಪ್ರಕರಣದಲ್ಲಿ ಸಿಲುಕಿಕೊಂಡಿರುವ ನ್ಯಾ.ಯಶವಂತ್ ವರ್ಮಾ ಪದಚ್ಯುತಿಗೆ ಸಂಸತ್ತಿನಲ್ಲಿ ನಿರ್ಣಯ ಮಂಡಿಸುವ ನೋಟಿಸ್‌ಗೆ 100 ಸಂಸದರು ಸಹಿ ಹಾಕಿದ್ದಾರೆ ಎಂದು ಕೇಂದ್ರ ಸಂಸದೀಯ ವ್ಯವಹಾರಗಳ ಸಚಿವ ಕಿರಣ್ ರಿಜಿಜು ಭಾನುವಾರ ತಿಳಿಸಿದ್ದಾರೆ.

ವಿವರಪುಟ → 8

ಶವಗಳನ್ನು ಹೂತಿರುವ ಆರೋಪಕ್ಕೆ ಸಂಬಂಧಿಸಿ ಸಮಗ್ರ ತನಿಖೆಗೆ ಆದೇಶ | ಎಡಿಜಿಪಿ ಪ್ರಣವ್ ಮೊಹಂತಿ ನೇತೃತ್ವದಲ್ಲಿ ತಂಡ | ಸರಕಾರದ ನಿರ್ಧಾರವನ್ನು ಸ್ವಾಗತಿಸಿದ ಡಾ.ವೀರೇಂದ್ರ ಹೆಗ್ಗಡೆ

ಧರ್ಮಸಂಕಟ ರಹಸ್ಯ ಭೇದಿಸಲು ಎಸ್‌ಐಟಿ

ವಿಶ್ವವಾಣಿ ಸುದ್ದಿಮನೆ ಬೆಂಗಳೂರು

ರಾಜ್ಯದಲ್ಲಿ ಭಾರಿ ಸದ್ದು ಮಾಡುತ್ತಿರುವ ಧರ್ಮಸ್ಥಳದ ಸುತ್ತಲಿನ ಜಾಗದಲ್ಲಿ ಶವಗಳನ್ನು ಹೂಳಲಾಗಿದೆ ಎಂಬ ಆರೋಪಕ್ಕೆ ಸಂಬಂಧಿಸಿದಂತೆ ತನಿಖೆ ಮಾಡಲು ಕೊನೆಗೂ ಸರಕಾರ ವಿಶೇಷ ತನಿಖಾ ತಂಡ ರಚಿಸಿ ಆದೇಶ ಹೊರಡಿಸಿದೆ.

ಮಹಿಳಾ ಆಯೋಗ, ಹಲವು ಸಂಘ-ಸಂಸ್ಥೆಗಳು ಎಸ್‌ಐಟಿ ರಚಿಸಬೇಕು ಎಂದು ಸರಕಾರದ ಮೇಲೆ ಒತ್ತಡ ಹೇರಿದ್ದವು. ಆರಂಭದಲ್ಲಿ ವಿಶೇಷ ತನಿಖಾ ತಂಡದ ಅಗತ್ಯವಿಲ್ಲವೆಂದು ಮುಖ್ಯಮಂತ್ರಿ ಸಿದ್ದರಾಮಯ್ಯ ಸೇರಿದಂತೆ ಬಹುತೇಕರು ಅಭಿಪ್ರಾಯಪಟ್ಟರೂ, ಒತ್ತಡ ಹೆಚ್ಚಿದ ಹಿನ್ನೆಲೆಯಲ್ಲಿ ಎಸ್‌ಐಟಿ ರಚಿಸಲಾಗಿದೆ. ಸರಕಾರದ ಈ ನಡೆಯನ್ನು ಎಡ-ಬಲ ಪಂಥದವರು ಸೇರಿದಂತೆ ಸ್ವತಃ ಧರ್ಮಸ್ಥಳದ ಧರ್ಮದರ್ಶಿಗಾಳಗಿರುವ ಡಾ.ವೀರೇಂದ್ರ ಹೆಗ್ಗಡೆ ಅವರು ಸ್ವಾಗತಿಸಿದ್ದಾರೆ.

'ತಾನು ಹಲವು ಮೃತದೇಹಗಳನ್ನು ವಿಲೇವಾರಿ ಮಾಡಿದ್ದೆ' ಎಂದು ವ್ಯಕ್ತಿಯೊಬ್ಬರು ವಕೀಲರ ಮೂಲಕ ದಕ್ಷಿಣ ಕನ್ನಡ ಜಿಲ್ಲೆಯ ಧರ್ಮಸ್ಥಳ ಪೊಲೀಸ್ ಠಾಣೆಯಲ್ಲಿ ದೂರು ದಾಖಲಿಸಿರುವ ಪ್ರಕರಣಕ್ಕೆ ಸಂಬಂಧಿಸಿದಂತೆ ರಾಜ್ಯ ಸರಕಾರ ರಚಿಸಿರುವ ಎಸ್‌ಐಟಿ ಸಮಗ್ರ ತನಿಖೆ ನಡೆಸಲಿದೆ. ಈ ತಂಡದ ನೇತೃತ್ವವನ್ನು ಎಡಿಜಿಪಿ ಪ್ರಣವ್ ಮೊಹಂತಿಗೆ ವಹಿಸಿದ್ದು, ಇನ್ನುಳಿದಂತೆ ಹಿರಿಯ ಐಪಿಎಸ್ ಅಧಿಕಾರಿಗಳಾದ ಎನ್.ಎಂ. ಅನುಚೇತ್, ಸೌಮ್ಯಲತಾ, ಜಿತೇಂದ್ರ ಕುಮಾರ್ ದಯಾಮ ತಂಡದಲ್ಲಿದ್ದಾರೆ.

ಧರ್ಮಸ್ಥಳ ಠಾಣೆಯಲ್ಲಿ ದಾಖಲಾದ ಪ್ರಕರಣ ಹಾಗೂ ಇದರ ಸಂಬಂಧ ಕರ್ನಾಟಕ ರಾಜ್ಯದ ಇತರ ಪೊಲೀಸ್ ಠಾಣೆಗಳಲ್ಲಿ ದಾಖಲಾಗಿರುವ/ದಾಖಲಾಗುವ ಇತರ ಎಲ್ಲ ಕ್ರಿಮಿನಲ್ ಪ್ರಕರಣಗಳ ತನಿಖೆಯನ್ನು ಈ ವಿಶೇಷ ತನಿಖಾ ತಂಡಕ್ಕೆ ವರ್ಗಾಯಿಸಬೇಕು ಎಂದು ಡಿಜಿ-ಐಜಿಪಿ ಆದೇಶಿಸಿದ್ದಾರೆ. ವಿಶೇಷ ತನಿಖಾ ತಂಡವು ತನಿಖೆಗೆ ಸಂಬಂಧಿಸಿದ ತನಿಖಾ ಪ್ರಗತಿಯನ್ನು ನಿಗದಿತ ಸಮಯದಲ್ಲಿ ಡಿಜಿ-ಐಜಿಪಿಗೆ ವರದಿ ಮಾಡಬೇಕು ಮತ್ತು ತನಿಖಾ ವರದಿಯನ್ನು ಪೊಲೀಸ್ ಮಹಾ ನಿರ್ದೇಶಕರ ಮುಖಾಂತರ ಶೀಘ್ರವಾಗಿ ಸರಕಾರಕ್ಕೆ ಸಲ್ಲಿಸಬೇಕು ಎಂದು ನಿರ್ದೇಶನ ನೀಡಲಾಗಿದೆ.

ಸಾರ್ವಜನಿಕ ವಲಯದಲ್ಲೂ ಧರ್ಮಸ್ಥಳ ಪ್ರಕರಣ ಸಂಬಂಧ ವ್ಯಾಪಕ ಚರ್ಚೆಯಾಗಿತ್ತು. ಇತ್ತೀಚೆಗೆ ಸುಪ್ರೀಂಕೋರ್ಟ್ ನಿವೃತ್ತ ನ್ಯಾಯಮೂರ್ತಿ ಗೋಪಾಲ್ ಗೌಡ ಅವರು, ಧರ್ಮಸ್ಥಳದಲ್ಲಿ ಶವಗಳನ್ನು ವಿಲೇವಾರಿ ಮಾಡಿದ ಪ್ರಕರಣ ಸಂಬಂಧ ಸಾಕ್ಷಿಗಳಿಗೆ ರಾಜ್ಯ ಸರಕಾರ ತಕ್ಷಣವೇ ಭದ್ರತೆ ಒದಗಿಸಬೇಕು. ಜತೆಗೆ ತನಿಖೆಗೆ ವಿಶೇಷ ತನಿಖಾ ತಂಡ ರಚಿಸಬೇಕು ಎಂದು ಒತ್ತಾಯಿಸಿದ್ದರು. ಜತೆಗೆ ಹಿರಿಯ ವಕೀಲರಾದ ಬಾಲನ್ ಮತ್ತು ಸಿ.ಎಸ್.ದ್ವಾರಕನಾಥ್ ಅವರ ನೇತೃತ್ವದ ವಕೀಲರ ನಿಯೋಗ ಮುಖ್ಯಮಂತ್ರಿ ಸಿದ್ದರಾಮಯ್ಯ ಅವರನ್ನು ಕಾವೇರಿ ನಿವಾಸದಲ್ಲಿ ಭೇಟಿಯಾಗಿ ಈ ಪ್ರಕರಣದಲ್ಲಿ ಅಗತ್ಯ ಕ್ರಮ ಕೈಗೊಳ್ಳುವಂತೆ ಕೋರಿ ಮನವಿ ಸಲ್ಲಿಸಿದ್ದರು.

ಎಸ್‌ಐಟಿ ರಚನೆಗೆ ಪತ್ರ ಬರೆದಿದ್ದ ಮಹಿಳಾ ಆಯೋಗ: ಧರ್ಮಸ್ಥಳದ ಸುತ್ತ ಹಲವು ಶವಗಳನ್ನು ಹೂತಿರುವುದಾಗಿ ವ್ಯಕ್ತಿಯೊಬ್ಬರು ನ್ಯಾಯಾಲಯದಲ್ಲಿ ಹೇಳಿಕೆ ದಾಖಲಿಸಿದ್ದಾರೆ. ಈ ಸಂಬಂಧ ಮಾಧ್ಯಮಗಳು ವ್ಯಕ್ತಿಯೊಬ್ಬರ ತಲೆಬುರುಡೆ ದೊರಕಿದ ಬಗ್ಗೆ ಹಾಗೂ ನಾಪತ್ತೆಯಾದ ವೈದ್ಯಕೀಯ ವಿದ್ಯಾರ್ಥಿನಿ ಯೊಬ್ಬರ ಕುಟುಂಬದವರ ಹೇಳಿಕೆಯ ವರದಿ ಪ್ರಸಾರ ಮಾಡಿವೆ. ಮಾಧ್ಯಮಗಳ ವರದಿ ಮತ್ತು ಶವಗಳನ್ನು ಹೂತಿರುವ ವ್ಯಕ್ತಿಯ ಹೇಳಿಕೆಯಲ್ಲಿ ಕಳೆದ 20ಕ್ಕೂ ಹೆಚ್ಚು ವರ್ಷ ಹಲವು ಮಹಿಳೆಯರ, ವಿದ್ಯಾರ್ಥಿನಿಯರ ಮೇಲೆ ಗಂಭೀರ ಸ್ವರೂಪದ ದೌರ್ಜನ್ಯ, ಹತ್ಯೆ, ಅತ್ಯಾಚಾರ, ಅಸ್ವಾಭಾವಿಕವಾದ ಸಾವು ಮತ್ತು ನಾಪತ್ತೆ ಪ್ರಕರಣಗಳು ನಡೆದಿರುವ ಬಗ್ಗೆ ತಿಳಿಸಲಾಗಿದೆ.

→ 4

ತಂಡದಲ್ಲಿ ಯಾರ್‍ಯಾರು?

- ಪ್ರಣವ್ ಮೊಹಂತಿ, ಎಡಿಜಿಪಿ, ಎಸ್‌ಐಟಿ ಮುಖ್ಯಸ್ಥ
- ಎನ್.ಎಂ.ಅನುಚೇತ್, ಸದಸ್ಯರು
- ಸೌಮ್ಯಲತಾ, ಸದಸ್ಯರು,
- ಜಿತೇಂದ್ರ ಕುಮಾರ್, ಸದಸ್ಯರು

ಧರ್ಮಸ್ಥಳ ಭಾಗದಲ್ಲಿ ನೂರಾರು ಶವಗಳನ್ನು ಹೂತಿರುವುದಾಗಿ ವ್ಯಕ್ತಿಯೊಬ್ಬರು ನ್ಯಾಯಾಲಯದಲ್ಲಿ ಹೇಳಿಕೆ ದಾಖಲಿಸಿದ್ದಾರೆ. ಮನುಷ್ಯನ ತಲೆಬುರುಡೆ ದೊರಕಿದ ಸ್ಥಳ ಹಾಗೂ ನಾಪತ್ತೆಯಾದ ವೈದ್ಯಕೀಯ ವಿದ್ಯಾರ್ಥಿನಿಯ ಕುಟುಂಬದವರ ಹೇಳಿಕೆಗಳನ್ನು ಗಮನಿಸಿದ್ದೇನೆ. ಈ ಭಾಗದಲ್ಲಿ ಅಸಹಜ ಸಾವು, ಕೊಲೆ, ಅತ್ಯಾಚಾರದಂತಹ ಗಂಭೀರ ಸ್ವರೂಪದ ಅಪರಾಧ ಪ್ರಕರಣಗಳು ನಡೆದಿರಬಹುದಾಗಿದ್ದು, ಈ ಎಲ್ಲ ಸಾಧ್ಯತೆಗಳನ್ನು ಪರಿಗಣಿಸಿ ಪ್ರಕರಣದ ಸಮಗ್ರ ಮತ್ತು ನಿಷ್ಪಕ್ಷಪಾತ ತನಿಖೆ ನಡೆಸುವಂತೆ ರಾಜ್ಯ ಮಹಿಳಾ ಆಯೋಗವು ರಾಜ್ಯ ಸರಕಾರಕ್ಕೆ ಕೋರಿತ್ತು. ಆದ್ದರಿಂದ ನಾಲ್ವರು ಐಪಿಎಸ್ ಅಧಿಕಾರಿಗಳನ್ನೊಳಗೊಂಡ ವಿಶೇಷ ತನಿಖಾ ತಂಡವನ್ನು ರಚಿಸಿ ಆದೇಶಿಸಲಾಗಿದೆ. ಈ ತಂಡವು ಧರ್ಮಸ್ಥಳ ಠಾಣೆಯಲ್ಲಿ ದಾಖಲಾಗಿರುವ ದೂರು ಸೇರಿದಂತೆ ಇದಕ್ಕೆ ಸಂಬಂಧಪಟ್ಟಂತೆ ರಾಜ್ಯದ ಇತರ ಪೊಲೀಸ್ ಠಾಣೆಗಳಲ್ಲಿ ದಾಖಲಾಗಿರುವ ಹಾಗೂ ದಾಖಲಾಗುವ ಎಲ್ಲ ಕ್ರಿಮಿನಲ್ ಪ್ರಕರಣಗಳನ್ನು ಸಮಗ್ರ ತನಿಖೆ ನಡೆಸಿ, ವರದಿ ನೀಡಲಿದೆ.

-ಸಿದ್ದರಾಮಯ್ಯ, ಮುಖ್ಯಮಂತ್ರಿ ಕೋಟ್

ಧರ್ಮಸ್ಥಳ ಗ್ರಾಮದ ಪೊಲೀಸ್ ಠಾಣೆಯಲ್ಲಿ ದಾಖಲಿಸಿರುವ 'ಹಲವಾರು ಶವಗಳನ್ನು ಹೂತಿದ್ದೆ' ಎಂಬ ದೂರು ಪ್ರಕರಣವು ಇತ್ತೀಚಿನ ದಿನಗಳಲ್ಲಿ ರಾಷ್ಟ್ರೀಯ ಮಟ್ಟದಲ್ಲಿ ಹಲವಾರು ತರ್ಕವಾತರ್ಕಗಳು, ಊಹಾಪೋಹಗಳು ಹಾಗೂ ಗೊಂದಲಗಳನ್ನು ಹುಟ್ಟುಹಾಕಿದೆ. ಈ ಘಟನೆಗೆ ಸಂಬಂಧಿಸಿದಂತೆ ಪ್ರಾಮಾಣಿಕವಾಗಿ ತನಿಖೆ ನಡೆಯಬೇಕೆಂಬ ನಮ್ಮ ಹಾಗೂ ಸಾರ್ವಜನಿಕರ ನಿರೀಕ್ಷೆಯ ಹಿನ್ನೆಲೆಯಲ್ಲಿ ರಾಜ್ಯ ಸರಕಾರವು ಈ ಪ್ರಕರಣವನ್ನು ವಿಶೇಷ ತನಿಖಾ ತಂಡಕ್ಕೆ ಹಸ್ತಾಂತರಿಸಿದೆ ಎಂಬುದು ತಿಳಿದು ಬಂದಿದೆ. ಸರಕಾರದ ಈ ನಿಲುವು ಉತ್ತಮವಾಗಿದೆ. ಸಮಾಜದ ನೈತಿಕತೆ ಹಾಗೂ ಶ್ರದ್ಧೆಗೆ ನಿಲುಕುವ ಬಲವಾದ ಆಧಾರವೆಂದರೆ ಸತ್ಯ. ಆದ್ದರಿಂದ, ಈ ಪ್ರಕರಣದಲ್ಲಿ ಎಸ್‌ಐಟಿ ಸತ್ಯಾಂಶವನ್ನು ಅತೀ ಶೀಘ್ರವಾಗಿ ಪ್ರಾಮಾಣಿಕ ತನಿಖೆ ನಡೆಸಿ ಸಾರ್ವಜನಿಕರ ಮುಂದೆ ಬಹಿರಂಗಪಡಿಸಬೇಕು ಎಂಬುದು ನಮ್ಮ ಆಶಯ.

-ಕೆ. ಪಾರ್ಶ್ವನಾಥ್ ಜೈನ್ ವಕ್ತಾರರು, ಶ್ರೀ ಕ್ಷೇತ್ರ ಧರ್ಮಸ್ಥಳ

ಸುಗಮವಾಗಿ ಕಲಾಪ ನಡೆಯಲು ಸಹಕಾರ ನೀಡಲು ನಡ್ಡಾ ಮನವಿ

ಸಂಸತ್ ಅಧಿವೇಶನ ಸರ್ವಪಕ್ಷಗಳ ಸಭೆ

ಕೇಂದ್ರ ಸಚಿವ ಜೆ.ಪಿ.ನಡ್ಡಾ ಅಧ್ಯಕ್ಷತೆಯಲ್ಲಿ ಸರ್ವಪಕ್ಷ ಸಭೆ ನಡೆಯಿತು.

ದೆಹಲಿ: ಸೋಮವಾರ ಆರಂಭವಾಗಲಿರುವ ಸಂಸತ್‌ನ ಮುಂಗಾರು ಅಧಿವೇಶನಕ್ಕೂ ಮುನ್ನ ಕೇಂದ್ರ ಸರಕಾರ ಭಾನುವಾರ ಕರೆದಿದ್ದ ಸರ್ವಪಕ್ಷ ಸಭೆಯಲ್ಲಿ ವಿವಿಧ ರಾಜಕೀಯ ಪಕ್ಷಗಳ ನಾಯಕರು ಭಾಗವಹಿಸಿದ್ದರು. ಸಭೆಯ ಅಧ್ಯಕ್ಷತೆ ವಹಿಸಿದ್ದ ಕೇಂದ್ರ ಸಚಿವ ಜೆ.ಪಿ.ನಡ್ಡಾ ಅವರು ಸುಗಮವಾಗಿ ಕಲಾಪ ನಡೆಯಲು ಸಹಕಾರ ನೀಡಬೇಕು ಎಂದು ಪ್ರತಿಪಕ್ಷ ನಾಯಕರಲ್ಲಿ ಮನವಿ ಮಾಡಿದರು.

ಬಿಹಾರದ ಮತದಾರರ ಪಟ್ಟಿ ಪರಿಷ್ಕರಣೆ, ಪಹಲ್ಗಾಮ್ ಉಗ್ರರ ದಾಳಿ ಮತ್ತು ಭಾರತ-ಪಾಕ್ ನಡುವಿನ ಕದನ ವಿರಾಮಕ್ಕೆ ಸಂಬಂಧಿಸಿದಂತೆ ಅಮೆರಿಕ ಅಧ್ಯಕ್ಷ ಡೊನಾಲ್ಡ್ ಟ್ರಂಪ್ ಅವರ ಹೇಳಿಕೆಗಳು ಸೇರಿದಂತೆ ವಿವಿಧ ವಿಷಯಗಳ ಬಗ್ಗೆ ಪ್ರತಿಪಕ್ಷಗಳು ಧ್ವನಿ ಎತ್ತಿದವು.

34 ಪ್ರಶ್ನೆಗಳ ಸಲ್ಲಿಕೆ

ಕಾಂಗ್ರೆಸ್, ಬಿಜೆಪಿ, ಟಿಎಂಸಿ, ಡಿಎಂಕೆ, ಜೆಡಿಯು, ಸಿಪಿಎಂ, ಸಿಪಿಐ, ಶಿವಸೇನಾ, ಜನಸೇನಾ ಹಾಗೂ ಎನ್‌ಸಿಪಿ(ಎಸ್‌ಪಿ) ಪಕ್ಷಗಳಿಗೆ ಸೇರಿದ 50 ಸಂಸದರು ರಾಜ್ಯಸಭೆ ಮತ್ತು ಲೋಕಸಭೆಯಲ್ಲಿ ಶೂನ್ಯ ವೇಳೆ ವಿವಿಧ ವಿಚಾರಗಳಿಗೆ ಸಂಬಂಧಿಸಿದ ಪ್ರಶ್ನೆಗಳನ್ನು ಕೇಳಲು ಸಜ್ಜಾಗಿದ್ದಾರೆ. ವಿವಿಧ ಪಕ್ಷಗಳ ಸಂಸದರಿಂದ 34 ಪ್ರಶ್ನೆಗಳ ಸಲ್ಲಿಕೆಯಾಗಿವೆ ಎಂದು ಮೂಲಗಳು ತಿಳಿಸಿವೆ. ಈ ಪೈಕಿ, ಏರ್ ಇಂಡಿಯಾ ವಿಮಾನ ಪತನಕ್ಕೆ ಸಂಬಂಧಿಸಿ ಲೋಕಸಭೆಯಲ್ಲಿ 23 ಪ್ರಶ್ನೆಗಳು ಹಾಗೂ ರಾಜ್ಯಸಭೆಯಲ್ಲಿ 11 ಪ್ರಶ್ನೆಗಳನ್ನು ಕೇಳಲಾಗುತ್ತದೆ ಎಂದು ತಿಳಿದುಬಂದಿದೆ.

ಇಂಡಿಯಾ ಒಕ್ಕೂಟ ಸಭೆ

ದೇಶದ ಜ್ವಲಂತ ಸಮಸ್ಯೆಗಳ ಬಗ್ಗೆ ಸಂಸತ್ತಿನ ಮಳೆಗಾಲ ಅಧಿವೇಶನದಲ್ಲಿ ಒಗ್ಗಟ್ಟಿನಿಂದ ಧ್ವನಿ ಎತ್ತಿ ಕೇಂದ್ರ ಸರಕಾರವನ್ನು ಮುಜುಗರಕ್ಕೆ ಸಿಲುಕಿಸಲು 'ಇಂಡಿಯಾ' ಮೈತ್ರಿಕೂಟದ ಪಕ್ಷಗಳು ಭಾನುವಾರ ಸಭೆ ನಡೆಸಿವೆ. ವರ್ಚುವಲ್ ರೂಪದಲ್ಲಿ ನಡೆದ ಸಭೆಯಲ್ಲಿ ಕಾಂಗ್ರೆಸ್, ಟಿಎಂಸಿ, ಡಿಎಂಕೆ, ಆರ್‌ಜೆಡಿ, ಎಸ್‌ಪಿ, ಎನ್‌ಸಿಪಿ-ಎಸ್‌ಪಿ, ಶಿವಸೇನಾ (ಯುಬಿಟಿ), ಜೆಎಂಎಂ, ಸಿಪಿಎಂ, ಸಿಪಿಐ, ಸಿಪಿಐ-ಎಂಎಲ್, ಫಾರ್ವರ್ಡ್ ಬ್ಲಾಕ್, ಐಯುಎಂಎಲ್ ಮತ್ತು ಕೇರಳ ಕಾಂಗ್ರೆಸ್ ಸೇರಿದಂತೆ ಇಪ್ಪತ್ತನಾಲ್ಕು ರಾಜಕೀಯ ಪಕ್ಷಗಳು ಭಾಗವಹಿಸಿದ್ದವು. ಬಿಹಾರದಲ್ಲಿ ಮತದಾರರ ಪಟ್ಟಿಯ ಪರಿಷ್ಕರಣೆ, ಪಹಲ್ಗಾಮ್ ದಾಳಿ ಮತ್ತು ಸಿಂದೂರ ಕಾರ್ಯಾಚರಣೆ ಸೇರಿದಂತೆ ಹಲವಾರು ಪ್ರಮುಖ ವಿಷಯಗಳ ಕುರಿತು ನಾಯಕರು ಚರ್ಚಿಸಿದರು.

→ 4

ಇಂದಿನಿಂದ ವೀರಶೈವ-ಲಿಂಗಾಯತ ಪಂಚ ಪೀಠಾಧ್ಯಕ್ಷರ ಶೃಂಗ ಸಮ್ಮೇಳನ | 500ಕ್ಕೂ ಅಧಿಕ ಸ್ವಾಮೀಜಿಗಳು ಭಾಗಿ

ಪಂಚಪೀಠಾಧ್ಯಕ್ಷರ ಸಮಾಗಮ

ದಾವಣಗೆರೆ: ನಗರದ ರೇಣುಕಾ ಮಂದಿರದಲ್ಲಿ ವೀರಶೈವ-ಲಿಂಗಾಯತ ಪಂಚ ಪೀಠಗಳ ಪೀಠಾಧ್ಯಕ್ಷರ ಸಮಾವೇಶವನ್ನು ಜು.21 ಮತ್ತು 22ರಂದು ಆಯೋಜಿಸಲಾಗಿದ್ದು, ಪಂಚಪೀಠಗಳ ಶ್ರೀಗಳು ಸೇರಿದಂತೆ ರಾಜ್ಯ ಮತ್ತು ಹೊರ ರಾಜ್ಯಗಳಿಂದ ಸಮುದಾಯದ 500ಕ್ಕೂ ಹೆಚ್ಚು ಮಠಾಧೀಶರು ಶೃಂಗ ಸಮ್ಮೇಳನದಲ್ಲಿ ಪಾಲ್ಗೊಳ್ಳಲಿದ್ದಾರೆ ಎಂದು ಎಡೆಯೂರು ಕ್ಷೇತ್ರದ ಶ್ರೀ ರೇಣುಕಾ ಶಿವಾಚಾರ್ಯ ಶ್ರೀ ಮಾಹಿತಿ ನೀಡಿದರು.

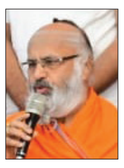

ಸುದ್ದಿಗೋಷ್ಠಿಯಲ್ಲಿ ಮಾತನಾಡಿ, ಅಖಿಲ ಭಾರತ ವೀರಶೈವ ಲಿಂಗಾಯತ ಮಹಾಸಭಾದ ರಾಷ್ಟ್ರೀಯ ಅಧ್ಯಕ್ಷ, ಶಾಸಕ ಡಾ.ಶಾಮನೂರು ಶಿವಶಂಕರಪ್ಪ ಅವರು ಬಾಳೆಹೊನ್ನೂರು ರಂಭಾಪುರಿ ಶ್ರೀಗಳೊಂದಿಗೆ ಚರ್ಚಿಸಿ ಪಂಚಪೀಠಾಧ್ಯಕ್ಷರಲ್ಲಿದ್ದ ಒಡಕು ಸರಿಪಡಿಸಿ ಅವರನ್ನೆಲ್ಲ ಒಂದೆಡೆ ಸೇರಿಸಬೇಕೆಂಬ ಸಂಕಲ್ಪ ಮಾಡಿದ್ದರು. ಬಹಳಷ್ಟು ಜನರಿಗೆ ಪಂಚಪೀಠಗಳು ಒಂದಾಗುತ್ತವಾ ಎಂಬ ಅನುಮಾನವಿತ್ತು. ಈಗ ಅದೆಲ್ಲಕ್ಕೂ ಉತ್ತರವಾಗಿಯೇ ಈ ಸಮಾವೇಶ ನಡೆಯುತ್ತಿದೆ ಎಂದರು.

ಕೇದಾರ ಶ್ರೀಗಳು ಸಮಾವೇಶಕ್ಕೆ ಬರುತ್ತಾರಾ? ಎಂಬ ಜಿಜ್ಞಾಸೆ ಕಾಡಿತ್ತು. ಆದರೆ, ಅವರು ಕೂಡ ಸಮಾವೇಶದಲ್ಲಿ ಪಾಲ್ಗೊಳ್ಳುತ್ತಿರುವುದು ನಮಗೆಲ್ಲ ಸಂತಸ ತಂದಿದೆ. ಸಮಾವೇಶದಲ್ಲಿ ಸಮಾಜದ ಎಲ್ಲ ಮಠಾಧೀಶರು, ಗಣ್ಯಮಾನ್ಯರು ಪಾಲ್ಗೊಳ್ಳಲಿದ್ದು, ಎರಡು ದಿನಗಳ ಕಾಲ ಬೆಳಗ್ಗೆ 11 ಗಂಟೆಗೆ ಸಮಾವೇಶ ನಡೆಯಲಿದೆ. ಸಮಾಜದ ಸಂಘಟನೆ, ಜಾತಿ ಗಣತಿ ಸೇರಿದಂತೆ ಹಲವು ಠರಾವುಗಳನ್ನು ತೆಗೆದುಕೊಳ್ಳಲಾಗುತ್ತದೆ ಎಂದು ತಿಳಿಸಿದರು.

ಕಬಿನಿ ಜಲಾಶಯಕ್ಕೆ ಬಾಗಿನ ಅರ್ಪಣೆ

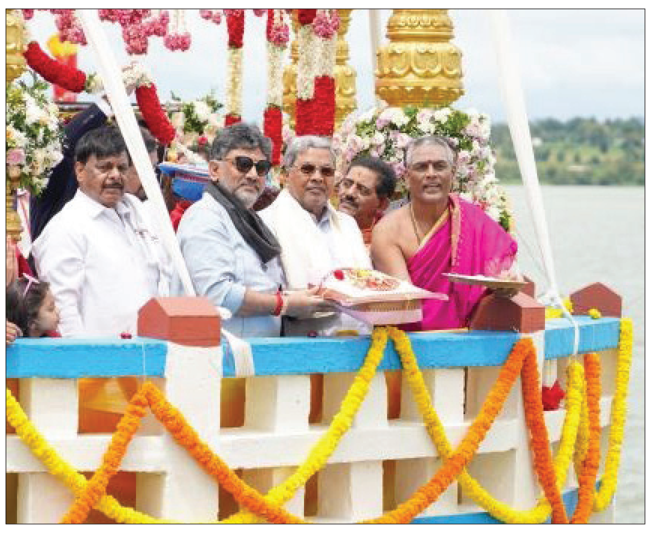

ಮೈಸೂರು ಜಿಲ್ಲೆಯ ಎಚ್.ಡಿ.ಕೋಟೆ ತಾಲೂಕಿನ ಬೀಚನಹಳ್ಳಿಯ ಕಬಿನಿ ಜಲಾಶಯಕ್ಕೆ ಭಾನುವಾರ ಮುಖ್ಯಮಂತ್ರಿ ಸಿದ್ದರಾಮಯ್ಯ ಮತ್ತು ಉಪ ಮುಖ್ಯಮಂತ್ರಿ ಡಿ.ಕೆ. ಶಿವಕುಮಾರ್ ಬಾಗಿನ ಅರ್ಪಿಸಿದರು.

ಶಾಸಕ ಚವಾಣ್ ಪುತ್ರನ ವಿರುದ್ಧ ಎಫ್‌ಐಆರ್

ಬೀದರ್: ಮದುವೆ ಮಾಡಿಕೊಳ್ಳುವುದಾಗಿ ನಂಬಿಸಿ ಲೈಂಗಿಕ ದೌರ್ಜನ್ಯವೆಸಗಿದ ಆರೋಪದಡಿ ಔರಾದ್ ಶಾಸಕ ಪ್ರಭು ಚವಾಣ್ ಅವರ ಪುತ್ರ ಪ್ರತೀಕ್ ಚವಾಣ್ ವಿರುದ್ಧ ಭಾನುವಾರ ಪ್ರಕರಣ ದಾಖಲಾಗಿದೆ. ಮಹಾರಾಷ್ಟ್ರದ ಉದಗೀರ್ ಸಮೀಪದ ಹಣೆಗಾಂವ್ ತಾಂಡಾದ ಯುವತಿ ಸಂಧ್ಯಾ ನಾಮದೇವ್ ರಾಠೋಡ್ ಅವರು ನೀಡಿದ ದೂರಿನನ್ವಯ ಕೇಸ್ ದಾಖಲಾಗಿದೆ. '2023ರ ಡಿ. 25ರಂದು ಔರಾದ್ ತಾಲೂಕಿನ ಘಮಸುಬಾಯಿ ಬೊಂತಿ ತಾಂಡಾದಲ್ಲಿ ಶಾಸಕ ಪ್ರಭು ಚವಾಣ್ ಅವರ ಪುತ್ರ ಪ್ರತೀಕ್ ಜತೆ ಹಿರಿಯರ ಸಮ್ಮುಖದಲ್ಲಿ ನಿಶ್ಚಿತಾರ್ಥವಾಗಿದೆ. ನಂತರ ಇಬ್ಬರೂ ನಾನಾ ಕಡೆ ಸುತ್ತಾಡಿದ್ದೇವೆ. ಈ ವೇಳೆ ಪ್ರತೀಕ್ ನನ್ನ ಮೇಲೆ ಬಲವಂತದಿಂದ ಲೈಂಗಿಕ ದೌರ್ಜನ್ಯ ಎಸಗಿದ್ದಾರೆ. ಅವರ ವಿರುದ್ಧ ಕಾನೂನು ಕ್ರಮ ಕೈಗೊಳ್ಳಬೇಕು' ಎಂದು ಆಗ್ರಹಿಸಿದ್ದಾರೆ.

ಶಾಲೆಗಳಲ್ಲೇ ಮಕ್ಕಳ ಆಧಾರ್ ಅಪ್‌ಡೇಟ್

ದಹೆಲಿ: ದೇಶದ 7 ಕೋಟಿ ಮಕ್ಕಳ ಆಧಾರ್ ಕಾರ್ಡ್ ಅಪ್‌ಡೇಟ್ ಆಗದಿರುವ ಕಾರಣ ಶಾಲೆಗಳಲ್ಲಿಯೇ ಬಯೋಮೆಟ್ರಿಕ್ ಅಪ್‌ಡೇಟ್ ಮಾಡಲು ಭಾರತೀಯ ವಿಶಿಷ್ಟ ಗುರುತಿನ ಪ್ರಾಧಿಕಾರ ಚಿಂತನೆ ನಡೆಸಿದೆ. ಈ ನಿಟ್ಟಿನಲ್ಲಿ ಯೋಜನೆಯೊಂದನ್ನು ರೂಪಿಸಲಾಗುತ್ತಿದ್ದು, 40ರಿಂದ 60 ದಿನಗಳ ಒಳಗೆ ಯೋಜನೆ ಸಿದ್ಧಗೊಳ್ಳಲಿದೆ ಎಂದು ಪ್ರಾಧಿಕಾರದ ಮುಖ್ಯ ಕಾರ್ಯನಿರ್ವಾಹಕ ಅಧಿಕಾರಿ ಭುವನೇಶ್ ಕುಮಾರ್ ತಿಳಿಸಿದ್ದಾರೆ. 5 ವರ್ಷದ ದಾಟಿದ ಪ್ರತಿ ಮಗುವಿನ ಬಯೋಮೆಟ್ರಿಕ್ ಅಪ್‌ಡೇಟ್ ಮಾಡುವುದು ಕಡ್ಡಾಯವಾಗಿದೆ. 7 ವರ್ಷ ದಾಟಿದ ಬಳಿಕವೂ ಅಪ್‌ಡೇಟ್ ಆಗದಿದ್ದರೆ ಆ ಮಗುವಿನ ಆಧಾರ್ ಕಾರ್ಡ್ ಸಂಖ್ಯೆ ನಿಷ್ಕ್ರಿಯವಾಗಲಿದೆ. ಈ ಕಾರಣದಿಂದ ಪೋಷಕರ ಸಮ್ಮತಿ ಪಡೆದು ಶಾಲೆಗಳಲ್ಲೇ ಬಯೋಮೆಟ್ರಿಕ್ ಅಪ್‌ಡೇಟ್ ಮಾಡಲು ಚಿಂತನೆ ನಡೆಸಲಾಗಿದೆ ಎಂದು ಮಾಹಿತಿ ನೀಡಿದ್ದಾರೆ.

ನಿತೀಶ್‌ರನ್ನು ಮುಗಿಸಲು ಚಿರಾಗ್, ಪಾಸ್ವಾನ್ ವ್ಯೂಹ

ರಾಘವ ಶರ್ಮ ನಿಡ್ಲೆ
skraghu99@gmail.com

ಬಿಹಾರ ವಿಧಾನಸಭೆ ಚುನಾವಣೆಗೆ ದಿನಗಣನೆ ಆರಂಭವಾಗಿದ್ದು, ಸಿಎಂ ನಿತೀಶ್ ಕುಮಾರ್ ಈಗಾಗಲೇ ಹಲವು ಜನಪ್ರಿಯ ಯೋಜನೆಗಳನ್ನು ಘೋಷಿಸುತ್ತಾ, ಚುನಾವಣಾ ಲಾಭ-ಲೆಕ್ಕಾಚಾರದಲ್ಲಿ ತೊಡಗಿದ್ದಾರೆ. ಎನ್‌ಡಿಎ ಮೈತ್ರಿಕೂಟದ ಮಿತ್ರಪಕ್ಷ ಜೆಡಿಯುಗೆ ಈ ಚುನಾವಣೆಯಲ್ಲಿ ಸೀಟುಗಳನ್ನು ಹೆಚ್ಚಿಸಿಕೊಂಡು, ಕಳೆದು ಹೋಗಿರುವ ರಾಜಕೀಯ ಪ್ರಾಬಲ್ಯ ಮರುಸ್ಥಾಪಿಸುವ ಸವಾಲಿದೆ. ಒಂದು ವೇಳೆ ಈ ಬಾರಿಯೂ 2020ರ ಫಲಿತಾಂಶವೇ ಪುನಾರವರ್ತನೆಯಾದರೆ, ಅದು ಜೆಡಿಯು ರಾಜಕೀಯ ಅಧಃಪತನಕ್ಕೆ ನಾಂದಿ ಹಾಡುವುದು ನಿಶ್ಚಿತ.

ಎಲ್ಲಕ್ಕಿಂತ ಮುಖ್ಯವಾಗಿ, ವೃದ್ಧಾಪ್ಯದಲ್ಲಿರುವ ನಿತೀಶ್‌ಗೆ ಉತ್ತಮ ಫಲಿತಾಂಶ ಪಡೆದುಕೊಂಡು, ನಂತರ ಪಕ್ಷದ ನಾಯಕತ್ವವನ್ನು ಮತ್ತೊಬ್ಬರಿಗೆ ಹಸ್ತಾಂತರ ಮಾಡುವ ಯೋಚನೆಯಿದ್ದಂತಿದೆ. ಆದರೆ, ಲೋಕಜನಶಕ್ತಿ ಪಾರ್ಟಿಯ (ರಾಮ್ ವಿಲಾಸ್-ಆರ್‌ವಿ) ನಾಯಕ, ಕೇಂದ್ರ ಸಚಿವ ಚಿರಾಗ್ ಪಾಸ್ವಾನ್ ನಡೆಗಳನ್ನು ನೋಡಿದರೆ, 2020ರಂತೆ ಈ ಸಲವೂ ಜೆಡಿಯು ಮತಗಳನ್ನು ವಿಭಜಿಸಿ, ನಿತೀಶ್‌ಗೆ ಹಾನಿ ಮಾಡುವ ಉದ್ದೇಶವಿರುವುದು ಸ್ಪಷ್ಟ.

1990ರ ನಂತರದ ವಿಧಾನಸಭೆ ಚುನಾವಣೆಗೆ ಹೋಲಿಸಿದರೆ 2020ರ ಚುನಾವಣೆ ರಾಜ್ಯದಲ್ಲಿ ಹೊಸ ಇತಿಹಾಸ ಸೃಷ್ಟಿಸಿತ್ತು. 30 ವರ್ಷಗಳ ನಂತರ ಮೊದಲ ಬಾರಿಗೆ ರಾಷ್ಟ್ರೀಯ ಪಕ್ಷವೊಂದು (ಬಿಜೆಪಿ) ರಾಜ್ಯ ಚುನಾವಣೆಯಲ್ಲಿ ಅಗ್ರಮಾನ್ಯ ಪಕ್ಷವಾಗಿ ಹೊರಹೊಮ್ಮಿತ್ತು. ಅಲ್ಲಿಯವರೆಗೆ ರಾಷ್ಟ್ರೀಯ ಜನತಾದಳ (ಆರ್‌ಜೆಡಿ) ಮತ್ತು ಜೆಡಿಯು ಎಂಬ ಎರಡು ಪ್ರಾದೇಶಿಕ ಪಕ್ಷಗಳ ಪ್ರಾಬಲ್ಯಕ್ಕೆ ಸಾಕ್ಷಿಯಾಗಿದ್ದ ಬಿಹಾರದಲ್ಲಿ ಮೊದಲ ಬಾರಿಗೆ ಬಿಜೆಪಿಗೆ ಹಿರಿಯಣ್ಣನ ಸ್ಥಾನ ಸಿಕ್ಕಿತ್ತು. ಹೀಗಿದ್ದರೂ, ಪಿಎಂ ನರೇಂದ್ರ ಮೋದಿ ಮತ್ತು ಗೃಹ ಸಚಿವ ಅಮಿತ್ ಶಾ ಅವರು ಜೆಡಿಯು ನಾಯಕ ನಿತೀಶ್‌ರನ್ನೇ ಮುಖ್ಯಮಂತ್ರಿಯನ್ನಾಗಿ ಆಯ್ಕೆ ಮಾಡಿದ್ದರು. ಆದರೆ, ಬಿಜೆಪಿಯಿಂದ ಇಬ್ಬರು ಉಪ ಮುಖ್ಯಮಂತ್ರಿಗಳಿರುವಂತೆ ನೋಡಿಕೊಂಡಿದ್ದರು.

ಕಳೆದ ಚುನಾವಣೆಯಲ್ಲಿ ಆಡಳಿತ ವಿರೋಧಿ ಅಲೆ ನಿತೀಶ್ ಕುಮಾರ್ ಮೇಲಿತ್ತೇ ವಿನಃ ಬಿಜೆಪಿ ವಿರುದ್ಧ ವಿರೋಧಿ ವಾತಾವರಣ ಇರಲಿಲ್ಲ. ತಮ್ಮ ಬಗ್ಗೆ ಜನರಲ್ಲಿ ಹಿಂದಿದ್ದ ವಿಶ್ವಾಸಾರ್ಹತೆ ಈ ಬಾರಿ ಇದ್ದಂತಿಲ್ಲ ಎಂಬುದು ಚುನಾವಣಾ ಪ್ರಚಾರಗಳಿಗೆ ಅಲ್ಪ ಜನಸ್ಪಂದನೆ ಸಿಕ್ಕಾಗಲೇ ನಿತೀಶ್ ಅರಿವಿಗೆ ಬಂದಿತ್ತು. ಕೊನೆ-ಕೊನೆಗಂತೂ ನಿತೀಶ್ ತೀರಾ ಹತಾಶರಾದ ವಂತೆ ಕಂಡುಬಂದಿದ್ದರು. ಇದು ನನ್ನ ಕೊನೆ ಚುನಾವಣೆ, ಮತ್ತೊಂದು ಅವಕಾಶ ಕೊಡಿ ಎಂದು ಮತದಾರರಲ್ಲಿ ಅಂಗಲಾಚಿದ್ದರು.

2020ರಲ್ಲಿ ಜೆಡಿಯು ಪ್ರಾಬಲ್ಯ ತಗ್ಗಿಸಿ, ಬಿಜೆಪಿ ಸೀಟುಗಳು ದ್ವಿಗುಣಗೊಳಿಸುವಲ್ಲಿ ಚಿರಾಗ್ ಮಹತ್ವದ ಪಾತ್ರವಹಿಸಿದ್ದು ರಾಜ್ಯದ ಪಾಲಿಗೆ ಐತಿಹಾಸಿಕ ಬೆಳವಣಿಗೆ. ಎಲ್‌ಜೆಪಿಯ ವ್ಯವಸ್ಥಿತ ಮತವಿಭಜನೆ ತಂತ್ರ ಬಿಜೆಪಿಗೆ ಭಾರೀ ಲಾಭ ತಂದುಕೊಟ್ಟಿತ್ತು. ನಾನು ಪ್ರಧಾನಿ ಮೋದಿಜೀಯವರ ಹನುಮಾನ್ ಎನ್ನುತ್ತಲೇ, 137 ಸ್ಥಾನಗಳಲ್ಲಿ ಚಿರಾಗ್ ಅವರು ಎಲ್‌ಜೆಪಿ ಅಭ್ಯರ್ಥಿಗಳನ್ನು ಕಣಕ್ಕಿಳಿಸಿದ್ದರು. ಜೆಡಿಯು ಬಲಿಷ್ಠವಿದ್ದ ಕ್ಷೇತ್ರಗಳಲ್ಲೇ ಹೆಚ್ಚು ಅಭ್ಯರ್ಥಿಗಳನ್ನು ಹಾಕಿದ್ದ ಚಿರಾಗ್, ಜೆಡಿಯು ಮತಗಳನ್ನು ವಿಭಜಿಸುವಲ್ಲೂ ಯಶಸ್ವಿಯಾದರು. ಇದರಿಂದಾಗಿ, 2015ರಲ್ಲಿ 71 ಕ್ಷೇತ್ರಗಳಲ್ಲಿ ಶಾಸಕ ಸ್ಥಾನ ಹೊಂದಿದ್ದ ಜೆಡಿಯು, 2020ರಲ್ಲಿ 43ಕ್ಕಿಳಿದಿತ್ತು. ಸ್ಪರ್ಧಿಸಿದ 115 ಸ್ಥಾನಗಳಲ್ಲಿ 72ರಲ್ಲಿ ಜೆಡಿಯು ಸೋಲುಂಡಿತ್ತು. ಈ ಎಲ್ಲಾ ಕ್ಷೇತ್ರಗಳಲ್ಲಿ ಎಲ್‌ಜೆಪಿ ಮತಪಾಲು ಹೆಚ್ಚಿದ್ದಲ್ಲದೆ, ಜೆಡಿಯು ಮತಗಳ ವಿಭಜನೆ ಅಂತಿಮ ಫಲಿತಾಂಶವನ್ನು ಪರಿಣಾಮಕಾರಿಯಾಗಿ ಬದಲಿಸಿತ್ತು.

ಮಿತ್ರಪಕ್ಷ ಜೆಡಿಯುವನ್ನು ಹಣಿಯುವ ಚಿರಾಗ್ ತಂತ್ರಗಾರಿಕೆಯನ್ನು ಬಿಜೆಪಿ ವಿರೋಧಿಸಲೇ ಇಲ್ಲ. 'ಬೇಡಪ್ಪಾ, ನೀನು ಸುಮ್ಮನಿರು ಎಂದು ಚಿರಾಗ್‌ಗೆ ಬಿಜೆಪಿಯವರು ತಿಳಿಹೇಳಲಿಲ್ಲ.

→ 4

ಮೋದಿಯ ಹನುಮನಂತಿದ್ದ ಚಿರಾಗ್

ಕಳೆದ ಚುನಾವಣೆಯಲ್ಲಿ ತಾನು ಪ್ರಧಾನಿ ನರೇಂದ್ರ ಮೋದಿಯವರ ಹನುಮಾನ್ ಎಂದೇ ಪ್ರಚಾರ ಮಾಡಿದ್ದ ಚಿರಾಗ್, ಈಗಲೂ ಅದೇ ಮಾತನ್ನು ಪುನರುಚ್ಚರಿಸುತ್ತಿದ್ದಾರೆ. ಹಾಗೆ ನೋಡಿದರೆ, 2020ರ ನಂತರದಲ್ಲಿ ಮೋದಿ-ಚಿರಾಗ್ ಸಂಬಂಧ ಮತ್ತಷ್ಟು ದೃಢವಾಗಿದೆ. 2018ರಲ್ಲಿ ಸುಪ್ರೀಂಕೋರ್ಟ್‌ನ ಯು.ಯು. ಲಲಿತ್ ಮತ್ತು ಎ.ಕೆ. ಗೋಯೆಲ್ ಒಳಗೊಂಡ ದ್ವಿಸದಸ್ಯ ನ್ಯಾಯಪೀಠ ಎಸ್‌ಸಿ, ಎಸ್‌ಟಿ ದೌರ್ಜನ್ಯ ತಡೆಗಟ್ಟುವಿಕೆ ಕಾಯಿದೆಯಲ್ಲಿ ತಿದ್ದುಪಡಿ ತಂದ ತೀರ್ಪು ಪ್ರಕಟಿಸಿದ್ದನ್ನು ಪ್ರಶ್ನಿಸಿದ್ದ ಚಿರಾಗ್ ಪಾಸ್ವಾನ್, ಉತ್ತರ ಭಾರತದಲ್ಲಿ ಪ್ರತಿಭಟನೆಗಳನ್ನು ನಡೆಸಿ, ರಾಷ್ಟ್ರಮಟ್ಟದಲ್ಲಿ ಗುರುತಿಸಿಕೊಂಡಿದ್ದರು. ನ್ಯಾ.ಎ.ಕೆ. ಗೋಯೆಲ್ ನಿವೃತ್ತಿ ಬಳಿಕ ರಾಷ್ಟ್ರೀಯ ಹಸಿರು ನ್ಯಾಯಾಧಿಕರಣದ ಮುಖ್ಯ ನ್ಯಾಯಾಧೀಶರನ್ನಾಗಿ ನೇಮಕ ಮಾಡಿದ್ದನ್ನೂ ಪ್ರಶ್ನಿಸಿದ್ದ ಅವರು, ನೇಮಕಾತಿ ರದ್ದುಗೊಳಿಸುವಂತೆ ಪ್ರಧಾನಿ ಮೋದಿಗೆ ಪತ್ರ ಬರೆದಿದ್ದರು. ಸುಪ್ರೀಂಕೋರ್ಟ್ ತೀರ್ಪು ಜಾರಿಗೊಳ್ಳದಂತೆ ನೋಡಿಕೊಳ್ಳಲು ಸುಗ್ರೀವಾಜ್ಞೆ ಹೊರಡಿಸಬೇಕು ಎಂಬ ಚಿರಾಗ್ ಹಠಕ್ಕೆ ಮಣಿದಿದ್ದ ಕೇಂದ್ರ ಸುಗ್ರೀವಾಜ್ಞೆ ಹೊರಡಿಸಲು ಒಪ್ಪಿಕೊಂಡಿತ್ತು. 2024ರ ಆಗಸ್ಟ್‌ನಲ್ಲಿ ಪರಿಶಿಷ್ಟ ಜಾತಿಗಳ ಉಪ-ವರ್ಗೀಕರಣಕ್ಕೆ ಅವಕಾಶ ನೀಡಿದ್ದ ಸುಪ್ರೀಂಕೋರ್ಟ್ ಸಂವಿಧಾನ ಪೀಠದ ತೀರ್ಪನ್ನು ಚಿರಾಗ್ ಪಾಸ್ವಾನ್ ವಿರೋಧಿಸಿದ್ದರು. ಸುಪ್ರೀಂಕೋರ್ಟ್‌ನ ಎಸ್‌ಸಿ/ಎಸ್‌ಟಿ ಕೆನೆಪದರದ ನಿಲುವಿಗೂ ಆಕ್ಷೇಪ ತೆಗೆದಿದ್ದರು. ಕೇಂದ್ರ ಸರಕಾರ ಚಿರಾಗ್ ಅಭಿಪ್ರಾಯಗಳನ್ನು ಪರಿಗಣಿಸಿ, ಕೆಲ ತಿದ್ದುಪಡಿಗಳನ್ನು ತಂದು, ದಲಿತರು ಮತ್ತು ಆದಿವಾಸಿಗಳ ಮೇಲೆ ಕೆನೆಪದರ ನೀತಿ ಅನ್ವಯವಾಗದಂತೆ ನೋಡಿಕೊಳ್ಳಲು ನಿರ್ಧರಿಸಿತು ಮತ್ತು ಈ ನಿಟ್ಟಿನಲ್ಲಿ ಕ್ಯಾಬಿನೆಟ್ ನಿರ್ಣಯವನ್ನೂ ಅಂಗೀಕರಿಸಿತ್ತು.

ಫನ್‌ತರಂಗ

- ರಘುಪತಿ ಶೃಂಗೇರಿ -

ರಾಜಕೀಯ ಮುಖಂಡನಿಗೆ ಸನ್ಮಾನ ಮಾಡಿ 'ಗದೆ' ಕೊಟ್ಟ ಪಕ್ಷದ ಕಾರ್ಯಕರ್ತರು

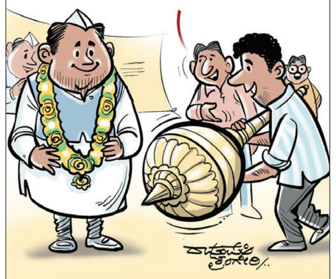

ಸಮಾಚಾರ ಸಣ್ಣದಲ್ಲ

ಹೊಂಡದಲ್ಲಿ ಮುಳುಗಿ ತಂದೆ ಮಗ ಸಾವು

ಬೆಳಗಾವಿ: ಕೃಷಿ ಹೊಂಡದಲ್ಲಿ ಮುಳುಗಿ ತಂದೆ ಮಗ ಮೃತಪಟ್ಟ ಘಟನೆ ಭಾನುವಾರ ಬೆಳಗಾವಿ ಜಿಲ್ಲೆಯ ಸವದತ್ತಿ ತಾಲೂಕಿನ ಮಳಗಲಿ ಗ್ರಾಮದಲ್ಲಿ ನಡೆದಿದೆ. ಸವದತ್ತಿ ತಾಲೂಕಿನ ಮುರಗೋಡ ಗ್ರಾಮದ ನಿವಾಸಿಗಳಾದ ಬಸವರಾಜ್ ಕೆಂಗೇರಿ (40), ಧರೆಪ್ಪ ಕೆಂಗೇರಿ (14) ಮೃತ ದುರ್ದೈವಿಗಳು. ಬಸವರಾಜ ಹೆಂಡತಿ ತವರುಮನೆ ಮಳಗಲಿ ಗ್ರಾಮದ ಜಮೀನಿನಲ್ಲಿ ಬೆಳೆಗೆ ಕೀಟನಾಶಕ ಹೊಡೆಯಲು ಕೃಷಿ ಹೊಂಡದಲ್ಲಿನ ನೀರು ಎತ್ತುವ ವೇಳೆ ದುರ್ಘಟನೆ ಸಂಭವಿಸಿದೆ. ಬಸವರಾಜ ಮೊದಲು ಕಾಲುಜಾರಿ ಕೃಷಿ ಹೊಂಡಕ್ಕೆ ಬಿದ್ದಿದ್ದಾರೆ. ತಂದೆಯ ರಕ್ಷಣೆಗೆ ಬಂದ ಇಬ್ಬರು ಮಕ್ಕಳಾದ ಧರೆಪ್ಪ ಹಾಗೂ ಬಾಗಪ್ಪ ನೀರಿಗೆ ಇಳಿದಿದ್ದಾರೆ. ಈ ವೇಳೆ ಧರೆಪ್ಪ ಕೂಡ ಮೃತಪಟ್ಟಿದ್ದು ಪಕ್ಕದ ಜಮೀನಿನಲ್ಲಿದ್ದವರು ಬಾಗಪ್ಪನ್ನು ರಕ್ಷಣೆ ಮಾಡಿದ್ದಾರೆ. ಗಂಭೀರ ಸ್ಥಿತಿಯಲ್ಲಿರುವ ಬಾಲಕ ಬಾಗಪ್ಪಗೆ ಬೈಲಹೊಂಗಲ ಸರ್ಕಾರಿ ಆಸ್ಪತ್ರೆಯಲ್ಲಿ ಚಿಕಿತ್ಸೆ. ಸ್ಥಳಕ್ಕೆ ಮುರಗೋಡ ಪೊಲೀಸರ ಭೇಟಿ ಪರಿಶೀಲನೆ. ಮುರಗೋಡ ಠಾಣೆಯಲ್ಲಿ ಪ್ರಕರಣ ದಾಖಲಾಗಿದೆ.

ಸರಕಾರ ಶೀಘ್ರ ಪತನ: ಜಗದೀಶ್ ಶೆಟ್ಟರ್

ಹುಬ್ಬಳ್ಳಿ: ಮುಖ್ಯಮಂತ್ರಿ ಸ್ಥಾನ ಉಳಿಸಿಕೊಳ್ಳಲು ಸಿದ್ದರಾಮಯ್ಯ, ಮುಖ್ಯಮಂತ್ರಿಯಾಗಬೇಕು ಎಂದು ಡಿ.ಕೆ. ಶಿವಕುಮಾರ್ ಹರಸಾಹಪಡುತ್ತಿದ್ದು, ಇಬ್ಬರ ಮಧ್ಯೆ ತೀವ್ರ ಗುದ್ದಾಟ ಏರ್ಪಟ್ಟಿದೆ. ಯಾವುದೇ ಸಂದರ್ಭದಲ್ಲಿ ಸರಕಾರ ಪತನವಾಗಬಹುದು ಎಂದು ಸಂಸದ ಜಗದೀಶ ಶೆಟ್ಟರ್ ಅಭಿಪ್ರಾಯಪಟ್ಟರು. ಭಾನುವಾರ ಸುದ್ದಿಗಾರರೊಂದಿಗೆ ಮಾತನಾಡಿದ ಅವರು, ಸಿಎಂ ಸ್ಥಾನಕ್ಕಾಗಿ ಡಿಸಿಎಂ ಡಿ.ಕೆ. ಶಿವಕುಮಾರ್ ದೊಡ್ಡಮಟ್ಟದಲ್ಲಿ ಪ್ರಯತ್ನ ಮಾಡುತ್ತಿದ್ದಾರೆ. ಇದನ್ನು ತಿಳಿದ ಸಿದ್ದರಾಮಯ್ಯ ಮೈಸೂರಿನಲ್ಲಿ ಸರಕಾರದ ಸಾಧನ ಸಮಾವೇಶದ ಹೆಸರಲ್ಲಿ, ತಮ್ಮ ಶಕ್ತಿ ಪ್ರದರ್ಶನ ಮಾಡಿದ್ದಾರೆ. ಇದರಿಂದ ಅಸಮಾಧಾನಗೊಂಡ ಡಿ.ಕೆ. ಶಿವಕುಮಾರ್, ಸಿದ್ದರಾಮಯ್ಯ ಭಾಷಣ ಮಾಡುವ ಮೊದಲೇ ವೇದಿಕೆಯಿಂದ ನಿರ್ಗಮಿಸಿದರು. ಇಂಬ್ಬರ ಗುದ್ದಾಟದಿಂದ ಸರಕಾರ ಐದು ವರ್ಷ ಪೂರ್ಣಗೊಳಿಸುವುದು ಅನುಮಾನವಾಗಿದೆ ಎಂದರು. ಮನೆಯಲ್ಲಿ ಕುಳಿತಿರುವವರಿಗೆ ಸ್ವಾಗತ ಮಾಡಲು ಆಗುವುದಿಲ್ಲ ಎನ್ನುವ ಮೂಲಕ ಸಿದ್ದರಾಮಯ್ಯ ಮನಸ್ಸಿನಲ್ಲಿ ಇದ್ದದ್ದನ್ನು ಹೇಳಿ, ಬಹಿರಂಗವಾಗಿಯೇ ಡಿ.ಕೆ. ಶಿವಕುಮಾರ್ ಅವರಿಗೆ ಸವಾಲ್ ಹಾಕಿದ್ದಾರೆ. ಡಿ.ಕೆ. ಶಿವಕುಮಾರ್ ಅವರಿಗೆ ಮುಖ್ಯಮಂತ್ರಿ ಸ್ಥಾನದಿಂದ ವಂಚಿತರಾಗುವ ಅನುಮಾನ ಶುರುವಾಗಿದೆ. ಹೈಕಮಾಂಡ್ ಕೊಟ್ಟ ಮಾತಿನಂತೆ ನಡೆದುಕೊಳ್ಳುವುದೋ, ಇಲ್ಲವೋ ಎನ್ನುವ ಸಂಶಯ ಅವರನ್ನು ಕಾಡುತ್ತಿದೆ ಎಂದು ಹೇಳಿದರು.

ವೈದ್ಯಕೀಯ ಅಧ್ಯಯನಕ್ಕೆ ಮೃತದೇಹಗಳ ಬರ!

ಅಂಗರಚನೆ ಸಂಶೋಧನೆಗೆ ಎಂಬಿಬಿಎಸ್ ವಿದ್ಯಾರ್ಥಿಗಳಿಗೆ ತೊಂದರೆ

ಬೆಂಗಳೂರು: ವೈದ್ಯಕೀಯ ವಿದ್ಯಾರ್ಥಿಗಳು ಮಾನವ ಅಂಗರಚನಾಶಾಸ್ತ್ರ ಮತ್ತು ಶಸ್ತ್ರಚಿಕಿತ್ಸಾ ತಂತ್ರಗಳನ್ನು ಕಲಿಯಲು ರಾಜ್ಯದ ವಿವಿಧ ವೈದ್ಯಕೀಯ ಕಾಲೇಜುಗಳಲ್ಲಿ ಮೃತ ದೇಹಗಳ ಕೊರತೆ ಕಾಡುತ್ತಿದೆ.

ವಿಶ್ವವಾಣಿ ವಿಶೇಷ

- ರಾಜ್ಯದ 75 ಮೆಡಿಕಲ್ ಕಾಲೇಜುಗಳಲ್ಲಿ ಸಂಶೋಧನೆಗೆ ಮೃತದೇಹಗಳ ಕೊರತೆ
- 10 ವಿದ್ಯಾರ್ಥಿಗಳಿಗೆ ಕನಿಷ್ಠ ಒಂದು ಮೃತದೇಹ ಅಧ್ಯಯನಕ್ಕೆ ಬೇಕು
- 25 ರಿಂದ 30 ವಿದ್ಯಾರ್ಥಿಗಳು ಒಂದು ಮೃತ ದೇಹದಲ್ಲಿ ಅಧ್ಯಯನ

ರಾಜ್ಯದ ಪ್ರತಿ ಜಿಲ್ಲೆಗೊಂದು ಸರಕಾರಿ ವೈದ್ಯಕೀಯ ಕಾಲೇಜು ಸ್ಥಾಪನೆ ಮಾಡಲಾಗುತ್ತಿದೆ. ಈ ಹಿಂದೆ ರಾಜ್ಯದಲ್ಲಿ 25ಕ್ಕಿಂತ ಹೆಚ್ಚು ವೈದ್ಯಕೀಯ ಕಾಲೇಜುಗಳಿದ್ದವು. ಇದೀಗ ಇವುಗಳ ಸಂಖ್ಯೆ 75ಕ್ಕಿಂತ ಹೆಚ್ಚು ವೈದ್ಯಕೀಯ ಕಾಲೇಜುಗಳಿವೆ. ಪ್ರತಿ ವೈದ್ಯಕೀಯ ಕಾಲೇಜಿಗೆ 100 ರಿಂದ 150 ವಿದ್ಯಾರ್ಥಿಗಳ ದಾಖಲಾಗುತ್ತಾರೆ. ಎಂಬಿಬಿಎಸ್ ವಿದ್ಯಾರ್ಥಿಗಳಿಗೆ ಅಂಗರಚನಾಶಾಸ್ತ್ರದ ಅಧ್ಯಯನ ಬಹಳ ಮಹತ್ವದ್ದಾಗಿದೆ. ಭಾರತೀಯ ವೈದ್ಯಕೀಯ ಮಂಡಳಿಯ ನಿಯಮಗಳ ಪ್ರಕಾರ, 1.4ರ ಪ್ರಮಾಣದಲ್ಲಿ ಎಂಬಿಬಿಎಸ್ ವಿದ್ಯಾರ್ಥಿಗಳಿಗೆ ಮೃತ ದೇಹಗಳ ಅಗತ್ಯ ಇದೆ. 10 ವಿದ್ಯಾರ್ಥಿಗಳಿಗೆ ಅಧ್ಯಯನ, ಸಂಶೋಧನೆ ಉದ್ದೇಶಕ್ಕೆ ಕನಿಷ್ಠ ಒಂದು ಮೃತದೇಹ ಬೇಕು. ಆದರೆ, ಹಲವು ವೈದ್ಯಕೀಯ ಕಾಲೇಜುಗಳಲ್ಲಿ ಈ ಪ್ರಮಾಣದಲ್ಲಿ ಲಭ್ಯವಾಗುತ್ತಿಲ್ಲ. 25 ರಿಂದ 30 ವಿದ್ಯಾರ್ಥಿಗಳು ಒಂದು ಮೃತದೇಹದಲ್ಲಿ ಅಧ್ಯಯನ ನಡೆಸಲಾಗುತ್ತಿದೆ. ಇದರಿಂದ ಆಳ ಅಧ್ಯಯನ, ಸಂಶೋಧನೆಗೆ ತೊಡಕಾಗುತ್ತಿದೆ.

ಪ್ರತಿವರ್ಷ ವೈದ್ಯಕೀಯ ಕ್ಷೇತ್ರಕ್ಕೆ ಪ್ರವೇಶ ಪಡೆಯುವವರ ಸಂಖ್ಯೆ ಹೆಚ್ಚಾಗುತ್ತಲೇ ಇದೆ. ನೀಟ್ ಪ್ರವೇಶ ಪರೀಕ್ಷೆ ಪ್ರಾರಂಭವಾದಾಗಿನಿಂದ ದೇಶದ ವಿವಿಧ ರಾಜ್ಯಗಳ ವಿದ್ಯಾರ್ಥಿಗಳು ಸಹ ರಾಜ್ಯದ ವೈದ್ಯಕೀಯ ಕಾಲೇಜುಗಳಲ್ಲಿ ಪ್ರವೇಶಾತಿ ಪಡೆದುಕೊಳ್ಳುತ್ತಿದ್ದಾರೆ. ಜಿಲ್ಲೆಗೊಂದು ವೈದ್ಯಕೀಯ ಕಾಲೇಜು ಪ್ರಾರಂಭಿಸಬೇಕು ಎಂಬ ಉದ್ದೇಶದಿಂದ ರಾಜ್ಯ ಸರಕಾರವು ರಾಜ್ಯದ ಹಲವು ಜಿಲ್ಲೆಗಳಲ್ಲಿ ವೈದ್ಯಕೀಯ ಕಾಲೇಜುಗಳನ್ನು ಪ್ರಾರಂಭಿಸುತ್ತಿದೆ. ಇಂತಹ ಕಾಲೇಜುಗಳಲ್ಲಿಯೇ ಮೃತ ದೇಹಗಳ ಕೊರತೆ ಕಾಣಿಸುತ್ತಿದೆ. ಗದಗ, ಹಾವೇರಿ, ಕೊಡಗು, ವಿಜಯನಗರ ಸೇರಿದಂತೆ ಇತರೆ ಕಾಲೇಜುಗಳು ಇತ್ತೀಚೆಗಿನ ವರ್ಷದಲ್ಲಿ ಆರಂಭಗೊಂಡ ವೈದ್ಯಕೀಯ ಕಾಲೇಜುಗಳಾಗಿವೆ. ಇಂತಹ ಕಾಲೇಜುಗಳಲ್ಲಿಯೇ ಅತಿ ಹೆಚ್ಚು ಮೃತದೇಹಗಳ ಕೊರತೆ ಇದ್ದು, ವಿದ್ಯಾರ್ಥಿಗಳ ಅಧ್ಯಯನಕ್ಕೆ ಸಮಸ್ಯೆಯಾಗಿದೆ.

ಕಾಯಿದೆ ಏನಿದೆ?

ಕರ್ನಾಟಕ ಅಂಗರಚನಾ ಶಾಸ್ತ್ರ ಕಾಯಿದೆ 1957 ಮತ್ತು ತಿದ್ದುಪಡಿ 1999ರ ನಿಯಮದಲ್ಲಿ ವೈದ್ಯಕೀಯ ಶಿಕ್ಷಣ ಮತ್ತು ಶಂಶೋಧನೆಯ ಉದ್ದೇಶಕ್ಕಾಗಿ ವಿಶ್ವವಿದ್ಯಾಲಯಗಳು ಮೃತದೇಹವನ್ನು ದಾನವಾಗಿ ಪಡೆಯಬಹುದಾಗಿದೆ. ಮೃತ ದೇಹವು 6 ಗಂಟೆಗಳ ಬಳಿಕ ಕೊಳೆಯಲು ಪ್ರಾರಂಭವಾಗುತ್ತದೆ. ಆದ್ದರಿಂದ ವ್ಯಕ್ತಿ ಮೃತಪಟ್ಟ 6 ಗಂಟೆಯೊಳಗೆ ದೇಹವನ್ನು ದಾನವಾಗಿ ಪಡೆಯಬೇಕಾಗುತ್ತದೆ. ವ್ಯಕ್ತಿ ಬದುಕಿರುವಾಗಲೇ ತಮ್ಮ ದೇಹ ದಾನದ ಬಗ್ಗೆ ಸಮ್ಮತಿಯ ಉಯಿಲನ್ನು ಅಧಿಕೃತ ವೈದ್ಯಕೀಯ ಸಂಸ್ಥೆಗಳಲ್ಲಿ ನೋಂದಾಯಿಸಬಹುದು. ಅರ್ಜಿ ಸಲ್ಲಿಸದಿದ್ದಲ್ಲಿ ಮೃತ ವ್ಯಕ್ತಿಯ ದೇಹ ದಾನಕ್ಕೆ ಕುಟುಂಬಸ್ಥರು ಇಚ್ಚಿಸಿದರೆ ಅಫಿಡವಿಟ್ ಮೂಲಕ ಅರ್ಜಿ ಸಲ್ಲಿಸಬೇಕಾಗುತ್ತದೆ. ಮರಣದ ಕಾರಣವನ್ನು ದೃಢೀಕರಿಸಿದ ಪ್ರಮಾಣಪತ್ರದೊಂದಿಗೆ ಮೃತದೇಹವನ್ನು ಹಸ್ತಾಂತರಿಸಬೇಕಾಗುತ್ತದೆ. ವ್ಯಕ್ತಿಗಳು ಜೀವಿತಾವಧಿಯಲ್ಲಿ ದಾನಕ್ಕೆ ಪ್ರತಿಜ್ಞೆ ಕೈಗೊಂಡಿದ್ದರೂ ಮರಣ ಹೊಂದಿದ ಸಂದರ್ಭದಲ್ಲಿ ಕುಟುಂಬಸ್ಥರು ವೈದ್ಯಕೀಯ ಸಂಸ್ಥೆಗಳಿಗೆ ಮಾಹಿತಿ ನೀಡದ ಪರಿಣಾಮ ದೇಹ ದಾನಕ್ಕೆ ಹಿನ್ನಡೆಯಾಗುತ್ತಿದೆ.

ಸಾಂದರ್ಭಿಕ ಚಿತ್ರ

ಖಾಸಗಿ ಕಾಲೇಜುಗಳ ಲಾಬಿ?

ಸರಕಾರಿ ವೈದ್ಯಕೀಯ ಕಾಲೇಜುಗಳು ಖಾಸಗಿ ವೈದ್ಯಕೀಯ ಕಾಲೇಜುಗಳೊಂದಿಗೆ ಸ್ಪರ್ಧೆವೊಡ್ಡುವ ಪರಿಸ್ಥಿತಿ ಎದುರಾಗಿದೆ. ಖಾಸಗಿ ವೈದ್ಯಕೀಯ ಕಾಲೇಜುಗಳು ಬಲಿಷ್ಠರ ಕಪಿಮುಷ್ಠಿಯಲ್ಲಿರುವ ಕಾರಣ ಸುಲಭವಾಗಿ ಎಲ್ಲಾ ಸೌಕರ್ಯಗಳನ್ನು ಪಡೆದುಕೊಳ್ಳುತ್ತಿವೆ. ಮೃತದೇಹಗಳನ್ನು ಸಹ ಲಾಬಿ ಮಾಡಿ ಪಡೆದುಕೊಳ್ಳುತ್ತಿವೆ. ನಾನಾ ರೀತಿಯ ಅಮಿಷ ಇರಬಹುದು ಅಥವಾ ಪ್ರಭಾವ ಬೀರಿ ಮೃತದೇಹಗಳನ್ನು ಪಡೆದುಕೊಳ್ಳುತ್ತಿವೆ. ತಮ್ಮ ಕಾಲೇಜಿನ ಫಲಿತಾಂಶವನ್ನು ಉತ್ತಮವಾಗಿ ಬರುವಂತೆ ಮಾಡಿಕೊಳ್ಳಲು ಖಾಸಗಿ ವೈದ್ಯಕೀಯ ಕಾಲೇಜುಗಳು ಭಾರೀ ಪ್ರಮಾಣದಲ್ಲಿ ಲಾಬಿ ನಡೆಸುತ್ತಿವೆ.

ಹೊಸ ವೈದ್ಯ ಕಾಲೇಜಿಗೆ ತೊಂದರೆ

ವೈದ್ಯಕೀಯ ಶಿಕ್ಷಣ ಇಲಾಖೆ ಮೂಲಗಳ ಪ್ರಕಾರ, ಕೊಡಗಿನ ವೈದ್ಯಕೀಯ ಕಾಲೇಜು ಶವಗಳ ಕೊರತೆಯಲ್ಲಿ ಮೊದಲ ಸ್ಥಾನ ಇದ್ದರೆ, ವಿಮ್ಸ್ ಎರಡನೇ ಸ್ಥಾನದಲ್ಲಿದೆ. ಇತ್ತೀಚೆಗಿನ ದಿನದಲ್ಲಿ ಶವಗಳ ಕೊರತೆ ಹೆಚ್ಚಾಗಿ ಕಾಡುತ್ತಿವೆ. ಕೊಡಗು, ವಿಜಯನಗರ, ಗದಗ ವೈದ್ಯಕೀಯ ವಿಜ್ಞಾನ ಸಂಸ್ಥೆಯು 10ಕ್ಕಿಂತ ಹೆಚ್ಚಿನ ಸಂಖ್ಯೆಯಲ್ಲಿ ಮೃತದೇಹಗಳ ಕೊರತೆ ಎದುರಿಸುತ್ತಿವೆ. ಬೆಂಗಳೂರು ವೈದ್ಯಕೀಯ ಕಾಲೇಜು ಮತ್ತು ಸಂಶೋಧನಾ ಸಂಸ್ಥೆ (ಬಿಎಂಸಿಆರ್‌ಐ) ಸೇರಿ ಕೆಲ ವೈದ್ಯಕೀಯ ಕಾಲೇಜುಗಳಿಗೆ ಎಂಸಿಐ ಗೊತ್ತುಪಡಿಸಿದ ಸಂಖ್ಯೆಗಿಂತ ಹೆಚ್ಚಿನ ಸಂಸ್ಥೆಯಲ್ಲಿ ಮೃತದೇಹಗಳು ಲಭ್ಯವಾಗುತ್ತಿವೆ. ಆದರೆ, ಬೆಂಗಳೂರು ಹೊರತುಪಡಿಸಿ ಜಿಲ್ಲೆಗಳಲ್ಲಿರುವ ವೈದ್ಯಕೀಯ ಕಾಲೇಜುಗಳ ಮೃತದೇಹಗಳ ಕೊರತೆ ಇದೆ.

ಚಂಡಮಾರುತ ಪ್ರಸರಣ ರಾಜ್ಯಾದ್ಯಂತ ಮಳೆ

ಬೆಂಗಳೂರಿನಲ್ಲಿ ಇನ್ನು 2 ದಿನ ಮಳೆ, ಯೆಲ್ಲೋ ಅಲರ್ಟ್

ಬೆಂಗಳೂರು: ಸಮುದ್ರ ಹಾಗೂ ಭೂಮಿಯ ಮೇಲ್ಮೈ ಬದಲಾವಣೆಯಿಂದಾಗಿ ನಗರದಲ್ಲಿ ಕಳೆದೊಂದು ವಾರದಿಂದ ಭಾರಿ ಮಳೆಯಾಗುತ್ತಿದ್ದು, ಮುಂದಿನ 2 ದಿನಗಳ ಕಾಲ ಬೆಂಗಳೂರಿಗೆ ಯೆಲ್ಲೋ ಅಲರ್ಟ್ ಘೋಷಿಸಲಾಗಿದೆ.

ಭಾರತೀಯ ಹವಾಮಾನ ಇಲಾಖೆ ಪ್ರಕಾರ, ಜಾರ್ಖಂಡ್, ಮಧ್ಯ ಪ್ರದೇಶ ಭಾಗದಿಂದ ಪಶ್ಚಿಮ ಬಂಗಾಳವರೆಗೆ ಹಾದು ಹೋದ ಚಂಡಮಾರುತ ಪ್ರಸರಣವು ತೀವ್ರಗೊಂಡಿದ್ದು, ಕರ್ನಾಟಕದಲ್ಲಿ ಮುಂಗಾರು ಮಳೆ ತೀವ್ರವಾಗಿದೆ. ಪರಿಣಾಮ ಬೆಂಗಳೂರಿನಲ್ಲಿಯೂ ಮಳೆ ವಾತಾವರಣ, ತಂಪು ಗಾಳಿ ಸೃಷ್ಟಿಯಾಗಿದೆ. ಈ ಹವಾಮಾನ ವೈಪರೀತ್ಯವು ಮತ್ತಷ್ಟು ತೀವ್ರಗೊಳ್ಳುವ ಮುನ್ಸೂಚನೆ ಇದೆ. ಈ ಹಿನ್ನೆಲೆ ಬೆಂಗಳೂರು ನಗರಕ್ಕೆ ಜುಲೈ 22 ಮತ್ತು 23 ರಂದು ಯೆಲ್ಲೋ ಅಲರ್ಟ್ ನೀಡಲಾಗಿದೆ. ನಗರದಲ್ಲಿ ಹಲವೆಡೆ ಬರೋಬ್ಬರಿ 115 ಮಿ.ಮೀ ಗಿಂತಲೂ ಅಧಿಕ ಮಳೆ ನಿರೀಕ್ಷೆ ಇದೆ. ಉಳಿದೆಡೆ ಆಗಾಗ ಹಗುರದಿಂದ ಸಾಧಾರಣವಾಗಿ ಮತ್ತು ತುಂತುರು ಮಳೆ ಬೀಳುವ ಸಂಭವವಿದ್ದು, ಬೆಂಗಳೂರು ಗ್ರಾಮಾಂತರ ಜಿಲ್ಲೆಯಲ್ಲೂ ವಿಪರೀತ ಮಳೆ ಸುರಿಯಲಿದೆ ಎಂದು ಹವಾಮಾನ ತಜ್ಞರು ಅಂದಾಜಿಸಿದ್ದಾರೆ.

ಜುಲೈ 25ರವರೆಗೆ ಅಂದರೆ ಮುಂದಿನ ಐದು ದಿನಗಳ ಕಾಲ ಬೆಂಗಳೂರಿನಲ್ಲಿ ವ್ಯಾಪಕ ಮಳೆ ನಿರೀಕ್ಷೆಯಿದ್ದು, ಗರಿಷ್ಠ ತಾಪಮಾನ 29 ಹಾಗೂ ಕನಿಷ್ಠ ತಾಪಮಾನ 20 ಡಿಗ್ರಿ ಸೆಲ್ಸಿಯಸ್ ನಷ್ಟು ದಾಖಲಾಗುತ್ತದೆ. ಸೋಮವಾರ ಹವಾಮಾಣದ ವೈಪರೀತ್ಯಗಳು ತೀವ್ರಗೊಳ್ಳುವ ಸಾಧ್ಯತೆ ಇದೆ. ಹೀಗಾಗಿ ಮುಂದಿನ ಎರಡು ದಿನ ಸಾಧಾರಣದಿಂದ ಭಾರೀ ಮಳೆ ಆಗಲಿದೆ. ಭಾನುವಾರ ಬೆಳಗ್ಗೆಯಿಂದಲೂ ಮೋಡ ಕವಿದ ವಾತಾವರಣವಿದ್ದು, ಮಧ್ಯಾಹ್ನದ ವೇಳೆಗೆ ಹಲವೆಡ ಜೋರು ಮಳೆ ಸುರಿದಿದೆ.

ಉತ್ತರಕನ್ನಡ ಜಿಲ್ಲೆಗೆ ರೆಡ್ ಅಲರ್ಟ್: ಧಾರವಾಡ, ಗದಗ ಜಿಲ್ಲೆಯ ಕೆಲವೆಡೆ ಮಳೆಯಾಯಿತು. ಗದಗ ನಗರ ಸೇರಿದಂತೆ ಜಿಲ್ಲೆಯ ಲಕ್ಷ್ಮೇಶ್ವರ, ಗಜೇಂದ್ರಗಡ ಹಾಗೂ ನರೇಗಲ್ ಹೋಬಳಿಯಲ್ಲಿಯೂ ಜೋರು ಮಳೆಯಾಗಿದೆ.

ಉತ್ತರ ಕನ್ನಡ ಜಿಲ್ಲೆಯಾದ್ಯಂತ ಎಡಬಿಡದೆ ಮಳೆ ಸುರಿದಿದ್ದು, ಭಟ್ಕಳ ತಾಲ್ಲೂಕಿನ ಬೇಂಗ್ರೆ ಮತ್ತು ಕಾಯ್ಕಿಣಿ ಗ್ರಾಮಗಳಲ್ಲಿ 13 ಸೆಂ.ಮೀ.,ನಷ್ಟು ಮಳೆ ದಾಖಲಾಗಿದೆ. ಮುಂದಿನ ಎರಡು ದಿನ ರೆಡ್ ಅಲರ್ಟ್ ಘೋಷಿಸಲಾ ಗಿದೆ. ಭಾರಿ ಮಳೆಯಿಂದಾಗಿ ದಿಢೀರ್ ಪ್ರವಾಹ ಸ್ಥಿತಿ ಎದುರಾಗುವ ಮುನ್ಸೂಚನೆಯನ್ನು ಹವಾಮಾನ ಇಲಾಖೆ ನೀಡಿದೆ. ತಗ್ಗು ಪ್ರದೇಶದಲ್ಲಿನ ಜನರು ಸುರಕ್ಷಿತ ಜಾಗಕ್ಕೆ ಸ್ಥಳಾಂತರಗೊಳ್ಳಲು ಜಿಲ್ಲಾಡಳಿತ ಸೂಚಿಸಿದೆ. ಇನ್ನು ದಕ್ಷಿಣ ಕನ್ನಡ ಜಿಲ್ಲೆಯ ಮಂಗಳೂರು, ಉಳ್ಳಾಲ, ಬಂಟ್ವಾಳ ತಾಲೂಕುಗಳ ವ್ಯಾಪ್ತಿಯಲ್ಲಿ ಶನಿವಾರ ಉತ್ತಮ ಮಳೆ ಸುರಿಯಿತು. ಉಡುಪಿ ಜಿಲ್ಲೆಯಾದ್ಯಂತ ದಿನವಿಡೀ ಮೋಡ ಮುಸುಕಿದ ವಾತಾವರಣವಿತ್ತು.

ವಿಧಾನಸೌಧದ ಮುಂಭಾಗದಲ್ಲಿ ಮಳೆಯಲ್ಲೇ ಸಂಚರಿಸುತ್ತಿರುವ ಸಾರ್ವಜನಿಕರು.
ಫೋಟೋ : ಸುಧಾಕರ್ ದೇವರಾಜ್

ನಿತೀಶ್‌ರನ್ನು ಪೂರ್ತಿ ಮುಗಿಸಲು ಚಿರಾಗ್, ಪಾಸ್ವಾನ್ ವ್ಯೂಹ

← ಮೊದಲಪುಟದಿಂದ

ಏಕೆಂದರೆ, ನಿತೀಶ್ ಪ್ರಭಾವಳಿ ತಗ್ಗಬೇಕು ಮತ್ತು ಅಂತಿಮವಾಗಿ ಬಿಜೆಪಿ ಮುಂದೆ ಅವರು ಬಗ್ಗಬೇಕು ಎನ್ನುವುದೇ ಮೋದಿ-ಶಾ ಆಶಯವಾಗಿತ್ತು. ಹಾಗಾಗಿ, ಅವಕಾಶ ಸಿಕ್ಕಾಗಲೆಲ್ಲಾ ಮಾಜಿ ಕೇಂದ್ರ ಸಚಿವ, ದಿವಂಗತ ರಾಮ್ ವಿಲಾಸ್ ಪಾಸ್ವಾನ್‌ರನ್ನು ಹೊಗಳುತ್ತಾ, ಜೆಡಿಯು ವಿರುದ್ಧದ ವ್ಯೂಹ ರಚನೆಯಲ್ಲಿ ಎಲ್ಜೆಪಿ ಜತೆ ಕೈಜೋಡಿಸಿದ್ದರು.

ಈ ಸಲವೂ ಚಿರಾಗ್ 5 ವರ್ಷದ ಹಿಂದಿನ ಚುನಾವಣಾ ರಣನೀತಿಯನ್ನೇ ನಿತೀಶ್ ವಿರುದ್ಧ ಪ್ರಯೋಗಿಸಲು ಮುಂದಾಗಿ ದ್ದಾರೆ. ಇದನ್ನು ಬಿಜೆಪಿ ಆಣತಿಯಂತೆಯೇ ಮಾಡುತ್ತಿದ್ದಾರೆಂಬ ಅನುಮಾನವೆದ್ದಿದೆ. ರಾಷ್ಟ್ರಮಟ್ಟದಲ್ಲಿ ಎನ್‌ಡಿಎ ಮಿತ್ರನಾಗಿ ಮತ್ತು ಕೇಂದ್ರದಲ್ಲಿ ಸಚಿವರೂ ಆಗಿರುವುದರಿಂದ ಈಗಿನ ಲೆಕ್ಕಾಚಾರಗಳ ಪ್ರಕಾರ ಚಿರಾಗ್ ಎನ್‌ಡಿಎ ಮೈತ್ರಿಕೂಟದಲ್ಲಿದ್ದುಕೊಂಡೇ ರಾಜ್ಯ ಚುನಾವಣೆ ಎದುರಿಸಲಿದ್ದಾರೆ.

ಜೆಡಿಯು ಕೂಡ ಎನ್‌ಡಿಎ ಮಿತ್ರಪಕ್ಷ. ಆದರೆ, ರಾಜ್ಯದಲ್ಲಿ ಕಾನೂನು-ಸುವ್ಯವಸ್ಥೆ ಸಂಪೂರ್ಣ ಹದಗೆಟ್ಟಿದೆ ಎಂದು ಇತ್ತೀಚಿನ ಹತ್ಯೆ ಪ್ರಕರಣಗಳನ್ನು ಉಲ್ಲೇಖಿಸಿ, ಪರೋಕ್ಷವಾಗಿ ನಿತೀಶ್ ನಾಯಕತ್ವನ್ನು ಪ್ರಶ್ನಿಸುತ್ತಿರುವ ಚಿರಾಗ್ ಪಾಸ್ವಾನ್, ಕಳೆದ ಬಾರಿ ಅರ್ಧ ಮುಗಿಸಿದ್ದ ನಿತೀಶರನ್ನು ಈ ಬಾರಿ ಪೂರ್ಣ ಮುಗಿಸುತ್ತೇನೆ ಎಂದು ಶಪಥ ಮಾಡಿದಂತಿದೆ. ಬಿಜೆಪಿ ಒಳಗೊಂಡ ಆಡಳಿತಾರೂಢ ಎನ್‌ಡಿಎ ಮೈತ್ರಿಕೂಟವನ್ನೇ ಪ್ರಶ್ನಿಸುತ್ತಿದ್ದೇನೆ ಎನ್ನುವುದು ಚಿರಾಗ್‌ಗೆ ಗೊತ್ತಿದ್ದರೂ, ವ್ಯವಸ್ಥಿತ ವ್ಯೂಹತಂತ್ರದೊಂದಿಗೆ ಚುನಾವಣಾ ಕಣಕ್ಕೆ ಅವರು ಧುಮುಕಿದಂತಿದೆ. ರಾಷ್ಟ್ರ ರಾಜಕಾರಣದ ಬದಲಿಗೆ, ರಾಜ್ಯಕ್ಕೆ ಮರಳಬೇಕೆಂಬ ತವಕದಲ್ಲಿರುವ ಚಿರಾಗ್, ಈಗ ಸಿಎಂ ಸೀಟಿನ ಮೇಲೆ ಕಣ್ಣಿಲ್ಲ ಎನ್ನುತ್ತಿದ್ದಾರೆ. ಆದರೆ, ರಾಜಕೀಯದಲ್ಲಿ ಯಾರೂ ಸನ್ಯಾಸಿಗಳಲ್ಲ ಎನ್ನುವುದು ವಾಸ್ತವ.

ರಾಜ್ಯದ ಎಲ್ಲಾ 243 ಕ್ಷೇತ್ರಗಳಲ್ಲಿ ಸ್ಪರ್ಧಿಸಿ, ಎನ್‌ಡಿಎ ಗೆಲುವನ್ನು ಖಚಿತಪಡಿಸಿಕೊಳ್ಳುವುದು ನನ್ನ ಗುರಿ ಎಂದು ಕೆಲ ದಿನಗಳ ಹಿಂದೆ ಚಿರಾಗ್ ಪ್ರಕಟಿಸಿದ್ದರು. ವಿಧಾನಸಭೆಯಲ್ಲಿ ಸದ್ಯ ಎಲ್‌ಜೆಪಿ (ಆರ್‌ವಿ)ಗೆ ಶಾಸಕ ಸ್ಥಾನವಿಲ್ಲ. ಈ ಬಾರಿ ಮತ್ತೆ ಖಾತೆ ತೆರೆದು ಸಂಖ್ಯೆ ಏರಿಸಿಕೊಳ್ಳಲು ಚಿರಾಗ್ ವೇದಿಕೆ ಸಿದ್ಧಪಡಿಸಿಕೊಳ್ಳುತ್ತಿದ್ದಾರೆ. ಹಾಗಂತ, ಕಳೆದ ಬಾರಿಯಂತೆ ಈ ಸಲವೂ ಅಂದಾಜು 115 ಸೀಟುಗಳ ಪಾಲನ್ನು ಕೇಳಿರುವ ಜೆಡಿಯು, ಎಲ್'ಜೆಪಿ ಸ್ಪರ್ಧಿಸುವ ಸೀಟುಗಳನ್ನು ಹೆಚ್ಚಿಸುವ ವಾದ ಒಪ್ಪಲಿಕ್ಕಿಲ್ಲ. 2020ರ ಕಳಪೆ ನಿರ್ವಹಣೆ ಹೊರತಾಗಿಯೂ ತನ್ನ ಸ್ಥಾನಗಳನ್ನು ಜೆಡಿಯು ಎಲ್ಜೆಪಿಗೆ ಬಿಟ್ಟುಕೊಡಲು ಸುತಾರಾಂ ಒಪ್ಪಲಿಕ್ಕಿಲ್ಲ. ಇಂಥಾ ಜಟಿಲ ಸನ್ನಿವೇಶದಲ್ಲಿ, ಚಿರಾಗ್ ತೆಗೆದುಕೊಳ್ಳುವ ನಿಲುವು ನಿರ್ಣಾಯಕ ಎನಿಸಿಕೊಳ್ಳಲಿದೆ. ಸೀಟು ಹಂಚಿಕೆ ಬಗ್ಗೆ ಅಸಮಾಧಾನಗೊಂಡು ನಂತರ ಪ್ರತ್ಯೇಕ ಸ್ಪರ್ಧೆಗೆ ಚಿರಾಗ್ ಮನಸ್ಸು ಮಾಡಬಹುದು. ಇದಕ್ಕೆ ಬಿಜೆಪಿ ಮೌನ ಸಮ್ಮತಿ ನೀಡುವ ಸಾಧ್ಯತೆಯೂ ಹೆಚ್ಚು. ಇಂಥಾ ರಾಜಕೀಯ ಸನ್ನಿವೇಶ ನಿರ್ಮಾಣವಾದರೆ ಅದು ಮತ್ತೆ ನಿತೀಶ್‌ಗೆ ಹಾನಿ ಮಾಡಬಹುದು.

2005ರ ಫೆಬ್ರವರಿಯಲ್ಲಿ ನಡೆದ ವಿಧಾನಸಭೆ ಚುನಾವಣೆ ಮತ್ತು ಅಕ್ಟೋಬರ್‌ನಲ್ಲಿ ನಡೆದಿದ್ದ ಮಧ್ಯಂತರ ಚುನಾವಣೆಯಲ್ಲಿ ಎಲ್‌ಜೆಪಿ ಎರಡಂಕಿಗಿಂತ ಹೆಚ್ಚು ಮತಪಾಲು ಪಡೆದಿದ್ದು ಬಿಟ್ಟರೆ, ಉಳಿದ ಯಾವ ಚುನಾವಣೆಯಲ್ಲೂ ಎಲ್‌ಜೆಪಿ ವೋಟ್‌ಷೇರು ಎರಡಂಕಿ ದಾಟಿಲ್ಲ. ಪಾಸ್ವಾನ್ ಸಮುದಾಯ ಬಿಟ್ಟರೆ ದಲಿತ ಸಮುದಾಯದೊಳಗಿನ ಇತರೆ ಜಾತಿಗಳನ್ನು ಆಕರ್ಷಿಸಲು ರಾಮ್ ವಿಲಾಸ್ ಪಾಸ್ವಾನ್‌ಗೆ ಸಾಧ್ಯವಾಗಲೇ ಇಲ್ಲ. ರಾಜ್ಯದ ಒಟ್ಟಾರೆ ಜನಸಂಖ್ಯೆಯಲ್ಲಿ ದಲಿತರ ಪ್ರಮಾಣ 19.65ರಷ್ಟಿದೆ. ಈ ಹಿನ್ನೆಲೆಯಲ್ಲಿ ತಮ್ಮನ್ನು ಪಾಸ್ವಾನ್ ಸಮುದಾಯಕ್ಕಷ್ಟೇ ಸೀಮಿತಗೊಳಿಸದೆ, ರಾಜ್ಯವ್ಯಾಪಿ ಒಪ್ಪುವ ನಾಯಕನಾಗಲು ಚಿರಾಗ್ ಹೊರಟಿದ್ದಾರೆ. ಹೀಗಾಗಿ, ಈ ಸಲದ ಬಿಹಾರ ಚುನಾವಣೆ ಚಿರಾಗ್ ಪಾಲಿಗೆ ಭದ್ರ ಭವಿಷ್ಯ ರೂಪಿಸುವ ಮಹತ್ವದ ಚುನಾವಣೆ. ಮತ್ತೊಂದೆಡೆ, ಪಲ್ಟು ರಾಮ್ ಕುಖ್ಯಾತಿಯ ನಿತೀಶ್ ಕುಮಾರ್‌ಗೆ ರಾಜಕೀಯ ಅಸ್ತಿತ್ವ ಉಳಿಸಿಕೊಳ್ಳುವ ನಿರ್ಣಾಯಕ ಚುನಾವಣೆಯೂ ಹೌದು.

'ಬಹುಜನ' ನಾಯಕನಾಗುವ ಪ್ರಯತ್ನ: ಚಿರಾಗ್ ಅವರು ದಲಿತ ಸಮುದಾಯದ ಪಾಸ್ವಾನ್ ಎಂದೂ ಕರೆಯಲ್ಪಡುವ ದುಸಾಧ್ ಜಾತಿಗೆ ಸೇರಿದವರು. ಪರಿಶಿಷ್ಟ ಜಾತಿಗೆ ಒಳಪಟ್ಟ ಈ ಮಂದಿ ವಿಶೇಷವಾಗಿ ಬಿಹಾರ, ಉತ್ತರ ಪ್ರದೇಶ ಮತ್ತು ಜಾರ್ಖಂಡ್‌ನಲ್ಲಿ ಕಂಡುಬರುತ್ತಾರೆ. ರಾಮ್ ವಿಲಾಸ್‌ರಂತೆ ತನ್ನನ್ನು ಕೇವಲ ದಲಿತ ನಾಯಕ ಎಂದು ಬಿಂಬಿಸಿಕೊಳ್ಳುವ ಬದಲು, ಹಿಂದುಳಿದ ವರ್ಗ, ಒಬಿಸಿ, ಬುಡಕಟ್ಟು ಜನಾಂಗ ಮತ್ತು ಅಲ್ಪಸಂಖ್ಯಾತರನ್ನೊಳಗೊಂಡ ಬಹುಜನ ನಾಯಕನನ್ನಾಗಿ ರೂಪಿಸಿಕೊಳ್ಳಬೇಕು ಎನ್ನುವುದು ಚಿರಾಗ್ ಆಶಯ. ಇದೇ ಕಾರಣಕ್ಕಾಗಿ, ಕಳೆದ ಜೂನ್ 29ರಂದು ನಿತೀಶ್ ಕುಮಾರ್ ಅವರ ಮಾತೃ ಜಿಲ್ಲೆ ನಳಂದಾದಲ್ಲಿ ಬಹುಜನ್ ಭೀಮ್ ಸಂಕಲ್ಪ ಸಮಾಗಮ ಎಂಬ ಸಮಾವೇಶ ಹಮ್ಮಿಕೊಂಡಿದ್ದರು. ಎಲ್‌ಜೆಪಿ (ರಾಮ್ ವಿಲಾಸ್) ಸ್ಥಾಪನೆಯಾದ ಮೂರು ವರ್ಷಗಳ ಬಳಿಕ ಚಿರಾಗ್, ಬಹುಜನರ ಹೆಸರಲ್ಲಿ ಇಂಥದ್ದೊಂದು ಕಾರ್ಯಕ್ರಮ ಏರ್ಪಡಿಸಿದ್ದರು. ಮೀಸಲು ಅಲ್ಲದ ಸಾಮಾನ್ಯ ಕ್ಷೇತ್ರದಿಂದ ಸ್ಪರ್ಧಿಸುವುದಾಗಿಯೂ ಅವರು ಘೋಷಿಸಿದ್ದಾರೆ.

(ಲೇಖಕರು ಹಿರಿಯ ಪತ್ರಕರ್ತರು)

ಲೈಂಗಿಕ ದೌರ್ಜನ್ಯ ಆರೋಪ ಸಾಬೀತು 20 ವರ್ಷ ಜೈಲು ಶಿಕ್ಷೆ

ಉಡುಪಿ: ಅಪ್ರಾಪ್ತ ಬಾಲಕಿಯ ಮೇಲೆ ಅತ್ಯಾಚಾರ ಎಸಗಿದ ಪ್ರಕರಣದಲ್ಲಿ ಆರೋಪಿಯನ್ನು ದೋಷಿ ಎಂದು ಪೋಕ್ಸೊ ನ್ಯಾಯಾಲಯದ ಹೆಚ್ಚುವರಿ ಜಿಲ್ಲಾ ಮತ್ತು ಸತ್ರ ನ್ಯಾಯಧೀಶ ಶ್ರೀನಿವಾಸ್ ಸುವರ್ಣ ಅವರು ಆದೇಶಿಸಿದ್ದಾರೆ. ನ್ಯಾಯಾಲಯವು ಆರೋಪಿಗೆ 20 ವರ್ಷಗಳ ಕಠಿಣ ಕಾರಗೃಹ ಶಿಕ್ಷೆ ಹಾಗೂ 25 ಸಾವಿರ ದಂಡ ವಿಧಿಸಿದ್ದು, ಸಂತ್ರಸ್ತ ಬಾಲಕಿಗೆ ಸರಕಾರದಿಂದ 1.50 ಲಕ್ಷ ಪರಿಹಾರ ನೀಡುವಂತೆ ಆದೇಶಿಸಿದೆ.

ಶಿಕ್ಷೆಗೆ ಗುರಿಯಾದ ಆರೋಪಿಯನ್ನು ಬಾಗಲಕೋಟೆ ಜಿಲ್ಲೆಯ ಮಂಜುನಾಥ್ ಎಂದು ಗುರತಿಸಲಾಗಿದೆ. ಸಂತ್ರಸ್ತ ಬಾಲಕಿಯು ಕಾಪು ತಾಲೂಕಿನವಳಾಗಿದ್ದಾಳೆ. ಆರೋಪಿಯು ಬಾಲಕಿಯ ಅಣ್ಣನ ಸ್ನೇಹಿತ. ಬಾಲಕಿಯನ್ನು ಫೋನ್‌ನಲ್ಲಿ ಸಂಪರ್ಕಿಸಿದ ಆರೋಪಿಸಿ ಪ್ರೀತಿಸುತ್ತೇನೆ ಎಂದು ನಂಬಿಸಿದ್ದನು. ನಂತರ ತಮ್ಮ ಪ್ರೀತಿಯ ಬಗ್ಗೆ ಅಣ್ಣನಿಗೆ ತಿಳಿಸುವುದಾಗಿ ಬೆದರಿಸುತ್ತಿದ್ದನಂತೆ. ಸಂತ್ರಸ್ತೆ ತನ್ನ ಅಜ್ಜಿ ಮನೆಯಾದ ಗದಗ ಜಿಲ್ಲೆಯ ರೋಣ ತಾಲೂಕಿಗೆ ತೆರಳಿದ್ದಾಗ, ಆರೋಪಿ ಬಲವಂತದಿಂದ ನಿರ್ಜನ ಪ್ರದೇಶಕ್ಕೆ ಬಾಲಕಿಯನ್ನು ಕರೆದುಕೊಂಡು ಹೋಗಿ, ದೈಹಿಕ ಸಂಪರ್ಕ ಬೆಳೆಸಿ ವಿಡಿಯೊ ಮಾಡಿದ್ದನು. ಈ ವಿಚಾರ ಯಾರಿಗಾದರೂ ಹೇಳಿದ್ದಲ್ಲಿ, ತಾನು ಮಾಡಿರುವ ವಿಡಿಯೊವನ್ನು ಅಣ್ಣ ಹಾಗೂ ಮನೆಯವರಿಗೆ ಕಳುಹಿ ಸುವುದಾಗಿ ಬೆದರಿಸಿದ್ದನು. ಈ ಕುರಿತು ಠಾಣೆಯಲ್ಲಿ ದಾಖಲಾಗಿತ್ತು. ಅರವಿಂದ್ ಕಲ್ಲಗುಜ್ಜಿ ತನಿಖೆ ನಡೆಸಿ ಚಾರ್ಜ್‌ಶೀಟ್ ಸಲ್ಲಿಸಿದ್ದರು.

ಮಾಂಸಾಹಾರ ಡೆಲಿವರಿ ಡೋಮಿನೋಸ್‌ಗೆ 60 ಸಾವಿರ ರುಪಾಯಿ ದಂಡ

ಧಾರವಾಡ: ಸಸ್ಯಹಾರಿ ಪದಾರ್ಥಗಳನ್ನು ಆರ್ಡರ್ ಮಾಡಿದ್ದ ಗ್ರಾಹಕನಿಗೆ ಮಾಂಸಾಹಾರ ಪದಾರ್ಥ ನೀಡಿದ ಪ್ರಕರಣದಲ್ಲಿ ಡೋಮಿನೋಸ್ ಪಿಜ್ಜಾ ಡೆಲಿವರಿ ಕಂಪನಿಗೆ ಜಿಲ್ಲಾ ಗ್ರಾಹಕರ ಆಯೋಗವು 60 ಸಾವಿರ ರು. ದಂಡ ವಿಧಿಸಿದೆ.

ಧಾರವಾಡದ ವಿದ್ಯಾಗಿರಿಯ ನಿವಾಸಿ ಹಾಗೂ ವಿದ್ಯಾರ್ಥಿ ಪ್ರದ್ಯುಮ್ನ ಇನಾಮದಾರ ಎಂಬವರು ಕಂಪನಿಯ ಜಾಹೀರಾತನ್ನು ನೋಡಿ, ಸಸ್ಯಾಹಾರಿ ಪದಾರ್ಥಗಳಾದ ಇಂಡಿ ತಂದೂರಿ, ಪನ್ನೀರ್ ಪಿಜ್ಜಾ, ಪನ್ನೀರ್ ಟಿಕ್ಕಾ, ಸ್ಟಫ್ಡ್ ಗಾರ್ಲಿಕ್ ಬ್ರೆಡ್, ವೆಜ್‌ಜಿಂಗಿ ಪಾರ್ಸೆಲ್ ಹಾಗೂ ಚೀಪ್ಸ್ ಡಿಪನ್ನು 555 ರು. ಪಾವತಿಸಿ ಆರ್ಡರ್ ಮಾಡಿದ್ದರು. ಅದರಂತೆ, ಡೋಮಿನೋಸ್ ಸಿಬ್ಬಂದಿ ಆಹಾರವನ್ನು ಮನೆಗೆ ತಲುಪಿಸಿದ್ದು, ಅದನ್ನು ಸೇವನೆ ಮಾಡುವಾಗ ಅದು ಸಸ್ಯಾಹಾರವಲ್ಲ ಮಾಂಸಾಹಾರಿ ಪದಾರ್ಥ ಎನ್ನುವುದು ತಮಗೆ ಗೊತ್ತಾಗಿದೆ ಎಂದು ದೂರುದಾರರು ಆರೋಪಿಸಿದ್ದಾರೆ.

ಪಾರ್ಸೆಲ್ ಬಾಕ್ಸ್‌ನ ಮೇಲೆ ಹಸಿರು ಸ್ಟಿಕ್ಕರ್ ಅಂಟಿಸಿದ್ದು, ಆದರೆ ಅದರಲ್ಲಿ ಮಾಂಸಹಾರಿ ಪದಾರ್ಥ ಕಳುಹಿಸಿದ್ದಾರೆ. ಅದನ್ನು ಸೇವಿಸಿದ್ದರಿಂದ ತನಗೆ ಧರ್ಮ ಭ್ರಷ್ಟ ಮಾಡಿದಂತಾಗಿದೆ. ಅಲ್ಲದೆ, ತಪ್ಪು ಪಾರ್ಸೆಲ್ ಕಳುಹಿಸಿ, ಡೋಮಿನೋಸ್ ಕಂಪನಿಯವರು ಸೇವಾ ನ್ಯೂನತೆ ಎಸಗಿದ್ದಾರೆ. ಹೀಗಾಗಿ, ಅವರ ವಿರುದ್ಧ ಕ್ರಮ ಕೈಗೊಳ್ಳಬೇಕು ಎಂದು ಆಗ್ರಹಿಸಿ ಪ್ರದ್ಯುಮ್ನ ಇನಾಮದಾರ, ಜಿಲ್ಲಾ ಗ್ರಾಹಕರ ಆಯೋಗಕ್ಕೆ ಜನವರಿ 1ರಂದು ದೂರು ಸಲ್ಲಿಸಿದ್ದರು. ಈ ಬಗ್ಗೆ ಕೂಲಂಕಷ ವಿಚಾರಣೆ ನಡೆಸಿದ ಆಯೋಗದ ಅಧ್ಯಕ್ಷ ಈಶಪ್ಪ ಭೂತೆ ಹಾಗೂ ವಿಶಾಲಾಕ್ಷಿ ಅ. ಬೋಳಶೆಟ್ಟಿ ಅವರು ಡೋಮಿನೋಸ್ ದಂಡ ಹಾಕಿದ್ದಾರೆ.

ಕೃಷ್ಣಾ ಭಾಗ್ಯ ಜಲ ನಿಗಮ ನಿಯಮಿತ
(ಕರ್ನಾಟಕ ಸರ್ಕಾರದ ಒಂದು ಉದ್ಯಮ)
ಕಾರ್ಯನಿರ್ವಾಹಕ ಅಭಿಯಂತರರ ಕಾರ್ಯಾಲಯ, ಕೃಭಾಜನಿನಿ, ಐಬಿಸಿ ವಿಭಾಗ ಸಂಖ್ಯೆ-2
ಆಲಮೇಲ-586202.ದೂರವಾಣಿ ಸಂ:08488-232298. ಇ-ಮೇಲ್:kbjnleealmel@gmail.com
ಸಂ:ಕೃಭಾಜನಿನಿ/ಐಬಿಸಿವಿ-2/ಪಿಬಿ/2025-26/181 ದಿನಾಂಕ:16.07.2025

ಅಲ್ಪಾವಧಿ ಇ- ಟೆಂಡರ್ ಪ್ರಕಟಣೆ

ಮಾನ್ಯ ವ್ಯವಸ್ಥಾಪಕ ನಿರ್ದೇಶಕರ, ಕೃಭಾಜನಿನಿ ಬೆಂಗಳೂರು ಇವರ ಪರವಾಗಿ ಕಾರ್ಯನಿರ್ವಾಹಕ ಇಂಜಿನೀಯರರು, ಕೃಭಾಜನಿನಿ ಐಬಿಸಿ ವಿಭಾಗ ಸಂಖ್ಯೆ : 2, ಆಲಮೇಲ ಇವರ ಕಚೇರಿಯಿಂದ ಈ ಕೆಳಗೆ ಪಟ್ಟಿಕಟಿಸಿರುವ ಕಾಮಗಾರಿಗಳಿಗೆ ಶೇಕಡಾವಾರು ಟೆಂಡರ್ ಆಹ್ವಾಹಿಸಲಾಗಿದೆ.

ಕಾಮಗಾರಿಗಳ ಹೆಸರು: 1) AME of Canal for 2025-26

ಟೆಂಡರ್ ಪದ್ಧತಿ: ಏಕ-ಲಕೋಟೆ. **ಅಂದಾಜು ಮೊತ್ತ ಲಕ್ಷಗಳಲ್ಲಿ :** ರೂ. 135.09 ಲಕ್ಷಗಳು (22 AME of Canal Works) ಕಾಮಗಾರಿಗಳ ಮೊತ್ತದ ವಿವರ: * ಗರಿಷ್ಠ ಮೊತ್ತ ರೂ. 10.80 ಲಕ್ಷ – ಕನಿಷ್ಠ ಮೊತ್ತ ರೂ. 2.70 ಲಕ್ಷ. * ಗರಿಷ್ಠ ಇ.ಎಂ.ಡಿ ಮೊತ್ತ ರೂ. **22,500/-**, ಕನಿಷ್ಠ ಇ.ಎಂ.ಡಿ ಮೊತ್ತ ರೂ. **5,700/-**.

ಗುತ್ತಿಗೆದಾರರ ಅರ್ಹತೆ: ಕೆ.ಪಿ.ಡಬ್ಲ್ಯೂಡಿಯಲ್ಲಿ ನೊಂದಾಯಿತಿ 4ನೇ ದರ್ಜೆ ಮತ್ತು ಮೇಲ್ಪಟ್ಟ ಗುತ್ತಿಗೆದಾರ ಹಾಗೂ ಅಸಿಸ್ಟಂಟ್ ಲೇಬರ್ ಕಮೀಶನರ್ ಡಿವ್ಹಿಜನ್ ಬೆಳಗಾಂವ/ಕಲಬುರಗಿ ಕಛೇರಿಯಲ್ಲಿ ನೊಂದಣಿ ಮಾಡಲಾದ ಅರ್ಹ ಗುತ್ತಿಗೆದಾರರಿಂದ (ಎಸ್.ಸಿ/ಎಸ್.ಟಿ/CAT-1/CAT-II(A)) ಮೀಸಲಿಟ್ಟ ಕಾಮಗಾರಿಗಳಿಗೆ ಮೇಲಿನ ದಾಖಲೆಗಳ ಜೊತೆಗೆ 10 ವರ್ಷ ಮೇಲ್ಪಟ್ಟ ಡೋಮಿಶಿಯಲ್ & ಜಾತಿ ಪ್ರಮಾಣ ಪತ್ರ ಲಗತ್ತಿಸುವುದು ಕಡ್ಡಾಯವಾಗಿರುತ್ತದೆ.) **ಇ-ಪ್ರೊಕ್ಯೂರ್‌ಮೆಂಟ್ ಪ್ರಕ್ರಿಯೇ: DTS, ನೋಡುವ / ಸಲ್ಲಿಸುವ ದಿನಾಂಕ: 2.07.2025 ರಿಂದ 30.07.2025 ರ ಸಂಜೆ 4.30 ರ ವರೆಗೆ ಹಾಗೂ ಬಿಡ್ಡನ್ನು ದಿನಾಂಕ : 01.08.2025 ರಂದು 11.00 ಗಂಟೆಗೆ ತೆರೆಯಲಾಗುವುದು.**

ಗುತ್ತಿಗೆದಾರರು ದಾಖಲೆಗಳನ್ನು ಇ-ಟೆಂಡರಿಂಗ್ ಮೂಲಕ 'http:www.kppp.kar.gov.in ಅಂತರ್ಜಾದಲ್ಲಿ ತಾಂತ್ರಿಕ ವಿವರಗಳನ್ನು ಪಡೆಯಬಹುದಾಗಿದೆ. ಬಿಡ್ಡನ್ನು ತೆರೆಯುವ ಸ್ಥಳ :ಕಾರ್ಯನಿರ್ವಾಹಕ ಇಂಜಿನೀಯರರು, ಕೃಭಾಜನಿನಿ ಐಬಿಸಿ ವಿಭಾಗ ಸಂಖ್ಯೆ : 2, ಆಲಮೇಲ ಇವರ ಕಚೇರಿಯಲ್ಲಿ ಮತ್ತು ಹೆಚ್ಚಿನ ಮಾಹಿತಿಗಾಗಿ ಈ ಕೆಳ ಸಹಿದಾರರ ಕಾರ್ಯಾಲಯಕ್ಕೆ ಸಂಪರ್ಕಿಸಬಹುದಾಗಿದೆ. ಮತ್ತು ಷರತ್ತು ಬದ್ಧ ಟೆಂಡರ್‌ಗಳನ್ನು ತಿರಸ್ಕರಿಸಲಾಗುವುದು, ಯಾವುದೇ ಕಾಮಗಾರಿ/ಗಳ ಒಪ್ಪಿಗೆ/ ತಿರಸ್ಕರಿಸುವ, ಅಥವಾ ಯಾವುದೇ ಕಾರಣ ನೀಡದೇ ತಿರಸ್ಕರಿಸುವ ಅಧಿಕಾರ ಸಕ್ಷಮ ಪ್ರಾಧಿಕಾರಕ್ಕೆ ಇರುತ್ತದೆ.

ಸಹಿ/- ಕಾರ್ಯನಿರ್ವಾಹಕ ಅಭಿಯಂತರರು,ಕೃಭಾಜನಿನಿ, ಐಬಿಸಿ ವಿಭಾಗ-2, ಆಲಮೇಲ.
ವಾಸಾಸಂಇ/ವಿಜಯಪುರ/193/ಕೆಎಸ್‌ಎಂಸಿಎ/2025-26

ಪಂಚಮಸಾಲಿ ಶ್ರೀ ಆಸ್ಪತ್ರೆಯಿಂದ ಬಿಡುಗಡೆ

ವಿಜಯಾನಂದ ಕಾಶಪ್ಪನವರ ಹೇಳಿಕೆಗೆ ಅರವಿಂದ ಬೆಲ್ಲದ, ಸಿ.ಸಿ.ಪಾಟೀಲ್ ಖಂಡನೆ

ಬಾಗಲಕೋಟೆ: ಸಂಗಮನಾಥನ ಹಾಗೂ ಬಸವಣ್ಣನ ಕೃಪೆ ಮತ್ತು ಸಮಾಜದ ಬಾಂಧವರ ಪ್ರಾರ್ಥನೆಯಿಂದ ಹುಷಾರಾಗಿದ್ದೇನೆ. ಕೂಡಲಸಂಗಮದ ಪೀಠಕ್ಕೆ ತೆರಳಿ ವಿಶ್ರಾಂತಿ ಪಡೆಯುವೆ ಎಂದು ಕೂಡಲಸಂಗಮದ ಪಂಚಮಸಾಲಿ ಪೀಠದ ಬಸವಜಯ ಮೃತ್ಯುಂಜಯ ಸ್ವಾಮೀಜಿ ಹೇಳಿದರು.

ಅನಾರೋಗ್ಯದ ಹಿನ್ನೆಲೆ ಆಸ್ಪತ್ರೆಗೆ ದಾಖಲಾಗಿದ್ದ ಶ್ರೀಗಳು ಕೂಡಲಸಂಗಮಕ್ಕೆ ತೆರಳಿದ್ದಾರೆ.

ನಗರದ ಆಸ್ಪತ್ರೆಯಿಂದ ಡಿಸ್ಚಾರ್ಜ್ ಆದ ಬಳಿಕ ಸುದ್ದಿಗಾರರ ಜತೆ ಮಾತನಾಡಿದ ಅವರು, ಎದೆ ನೋವು ಕಾಣಿಸಿಕೊಂಡಿತ್ತು. ಬಾಗಲಕೋಟೆ ನಗರದ ವೈದ್ಯರನ್ನು ಸಂಪರ್ಕ ಮಾಡಿದ್ದೇವು. ಅವರ ಸೂಚನೆ ಮೇರೆಗೆ ಆಸ್ಪತ್ರೆಗೆ ದಾಖಲಾಗಿದ್ದೆ. ಈಗ ಹುಷಾರಾಗಿದ್ದೇನೆ ಎಂದರು.

ಕಾಶಪ್ಪನವರ ಹೇಳಿಕೆ ತಪ್ಪು: ಪಂಚಮಸಾಲಿ ಪೀಠಕ್ಕೆ ಪರ್ಯಾಯ ಪೀಠಾಧಿಪತಿಗಳ ನೇಮಕ ಮಾಡಲಾಗುವುದು ಎಂದಿರುವ ವಿಜಯಾನಂದ ಕಾಶಪ್ಪನವರ ಹೇಳಿಕೆಗೆ ಖಂಡನೆ ವ್ಯಕ್ತವಾಗುತ್ತಿದೆ. ಶಾಸಕ ಅರವಿಂದ ಬೆಲ್ಲದ ಹಾಗೂ ಶಾಸಕ ಸಿ.ಸಿ.ಪಾಟೀಲ ಅವರು ವಿಜಯಾನಂದ ಕಾಶಪ್ಪನವರ ಹೇಳಿಕೆಗೆ ವಿರೋಧ ವ್ಯಕ್ತಪಡಿಸಿದ್ದಾರೆ. ಬಸವಜಯ ಮೃತ್ಯುಂಜಯ ಸ್ವಾಮೀಜಿ ಅವರ ಆರೋಗ್ಯವನ್ನು ಶಾಸಕ ಅರವಿಂದ ಬೆಲ್ಲದ ವಿಚಾರಿಸಿದರು, ಇದೇ ವೇಳೆ ಸುದ್ದಿಗಾರರ ಜತೆ ಮಾತನಾಡಿದ ಅವರು, ಕೂಡಲಸಂಗಮದ ಪಂಚಮಸಾಲಿ ಪೀಠದ ಬಸವಜಯ ಮೃತ್ಯುಂ ಜಯ ಸ್ವಾಮೀಜಿ ಸ್ಥಾವರಕ್ಕೆ ಬೆಲೆ ಕೊಡುವುದಿಲ್ಲ. ಜಂಗಮರಾಗಿ ಓಡಾಡುವ ಅವರಿಗೆ ಮಠದ ಬಗ್ಗೆ ಪ್ರೀತಿ ವ್ಯಾಮೋಹವಿಲ್ಲ. ಪೀಠದಲ್ಲಿ ಅನೈತಿಕ ಚಟುವಟಿಕೆ ಅಂತ ಹೇಳುವುದು ತಪ್ಪು. ಈ ಹೇಳಿಕೆ ಅವರಿಗೆ ಶೋಭೆ ತರುವುದಿಲ್ಲ. ಪೀಠಕ್ಕೆ ಕೀಲಿ ಹಾಕುವ ಕೆಲಸ ಮಾಡುವುದು ಸರಿಯಲ್ಲ. ಸ್ಥಾವರಕ್ಕೆ ಅಳಿವುಂಟು ಜಂಗಮಕ್ಕೆ ಅಳಿವಿಲ್ಲ ಅಂತ ಬಸವಣ್ಣ ಹೇಳಿದ್ದಾರೆ ಎನ್ನುವ ಮೂಲಕ ಶಾಸಕ ವಿಜಯಾನಂದ ಕಾಶಪ್ಪನವರ ವಿರುದ್ಧ ಶಾಸಕ ಅರವಿಂದ ಬೆಲ್ಲದ ಅಸಮಾಧಾನ ವ್ಯಕ್ತ ಪಡಿಸಿದರು.

ದೀಪ ಆರಬೇಕಾದರೆ ಹೆಚ್ಚು ಉರಿಯುತ್ತದೆ

ಬಸವಜಯಮೃತ್ಯುಂಜಯ ಶ್ರೀಗಳ ಆರೋಗ್ಯ ವಿಚಾರಿಸಿ ಸುದ್ದಿಗಾರರೊಂದಿಗೆ ಮಾತನಾಡಿದ ಶಾಸಕ ಸಿ.ಸಿ.ಪಾಟೀಲ ಅವರು, ಶಾಸಕ ವಿಜಯಾನಂದ ಕಾಶಪ್ಪನವರ ಹೇಳಿಕೆಗೆ ವಿರೋಧ ವ್ಯಕ್ತಪಡಿಸಿದರು. ಕೂಡಲಸಂಗಮದ ಮಠದಲ್ಲಿ ಬೇರೆ ಸಮಾಜದವರನ್ನು ನೇಮಿಸಿ, ಫೋಟೊ ತೆಗೆಯೋದು ಕಳಿಸೋದು ಇದು ಯಾವ ಜಗತ್ತಿನಲ್ಲಿದೆ? ಒಂದು ಪೀಠದಿಂದ ಸ್ವಾಮೀಜಿಯವನ್ನು ಹೊರ ಹಾಕುತ್ತೇನೆ ಎಂದು ಹೇಳುತ್ತಾರೆ. ಶ್ರೀಗಳ ಕುರಿತು ಇಂತಹ ಹೇಳಿಕೆಗಳನ್ನು ಕೊಡುವುದು ಅವರಿಗೆ ಶೋಭೆ ತರುವುದಿಲ್ಲ. ಶ್ರೀಗಳು ನೆಮ್ಮದಿಯಾಗಿ ಉತ್ಸುಕತೆಯಿಂದ ಸಮಾಜ ಸೇವೆ ಮಾಡುವಂತಹ ವಾತಾವರಣವನ್ನು ಸಮಾಜದವರು ನಿರ್ಮಾಣ ಮಾಡುತ್ತೇವೆ. ಅದಕ್ಕೆ ಬೇಕಾಗುವ ಎಲ್ಲಾ ಸಹಾಯ ಮಾಡಲು ಪಂಚಮಸಾಲಿ ಸಮಾಜ ಸಿದ್ಧವಾಗಿದೆ ಎಂದು ಹೇಳಿದ ಅವರು, ಒಂದು ದೀಪ ಆರಬೇಕಾದರೆ ಹೆಚ್ಚಿಗೆ ಉರಿದು ಆರುತ್ತದೆ ಎನ್ನುವ ಮೂಲಕ ಶಾಸಕ ವಿಜಯಾನಂದ ಕಾಶಪ್ಪನವರಿಗೆ ಟಕ್ಕರ್ ನೀಡಿದರು.

ಸ್ವಾಮೀಜಿ ಜನರ ಮನಸ್ಸಿನಲ್ಲಿದ್ದಾರೆ. ಸಮಾಜದ ಮುಖಂಡರ ಚರ್ಚೆ ಮಾಡಿ ಮುಂದಿನ ನಿರ್ಧಾರ ತೆಗೆದುಕೊಳ್ಳುತ್ತೇವೆ. ಪಂಚಮ ಸಾಲಿ 2ಎ ಮೀಸಲಾತಿ ಹೋರಾಟವನ್ನು ಮಾತ್ರ ನಿಲ್ಲಿಸುವುದಿಲ್ಲ. ಹೋರಾಟದ ಫಲವಾಗಿ 2ಸಿ, 2 ಡಿ ನೀಡಲಾಗಿದೆ. ನಂತರ ಬಂದ ಕಾಂಗ್ರೆಸ್ ಅದನ್ನು ಜಾರಿಗೆ ತರಲಿಲ್ಲ. ಮತ್ತೆ ಹೋರಾಟ ಶುರು ಮಾಡಿದೆವು. ಬೆಳಗಾವಿಯಲ್ಲಿ ಹೋರಾಟ ಮಾಡುವಾಗ ಕಾಂಗ್ರೆಸ್ ಲಾಠಿ ಚಾರ್ಜ್ ಮಾಡಿಸಿತು.

-ಅರವಿಂದ ಬೆಲ್ಲದ ಶಾಸಕ

ಧರ್ಮಸಂಕಟ ರಹಸ್ಯ ಭೇದಿಸಲು ಎಸ್‌ಐಟಿ

← ಮೊದಲಪುಟದಿಂದ

ಹಾಗಾಗಿ ಧರ್ಮಸ್ಥಳದ ವ್ಯಾಪ್ತಿಯಲ್ಲಿ ಕಳೆದ 20 ವರ್ಷಗಳಿಂದ ನಾಪತ್ತೆಯಾಗಿರುವ ಮಹಿಳೆಯರ ಮತ್ತು ವಿದ್ಯಾರ್ಥಿನಿಯರ ಪ್ರಕರಣಗಳು, ಅಸ್ವಾಭಾವಿಕವಾದ ಸಾವು/ಕೊಲೆ ಪ್ರಕರಣಗಳು ಮತ್ತು ಅತ್ಯಾಚಾರ ಪ್ರಕರಣಗಳಿಗೆ ಸಂಬಂಧಿಸಿದಂತೆ ಸಮಗ್ರ ಮತ್ತು ನಿಷ್ಪಕ್ಷಪಾತ ತನಿಖೆಗಾಗಿ ಹಿರಿಯ ಪೊಲೀಸ್ ಅಧಿಕಾರಿಗಳ ನೇತೃತ್ವದಲ್ಲಿ ವಿಶೇಷ ತನಿಖಾ ತಂಡ ರಚಿಸುವಂತೆ ರಾಜ್ಯ ಮಹಿಳಾ ಆಯೋಗದ ಅಧ್ಯಕ್ಷೆ ನಾಗಲಕ್ಷ್ಮೀ ಚೌಧರಿ ಅವರು ಇತ್ತೀಚೆಗೆ ಸಿಎಂ ಸಿದ್ದರಾಮಯ್ಯ ಅವರಿಗೆ ಪತ್ರ ಬರೆದಿದ್ದರು.

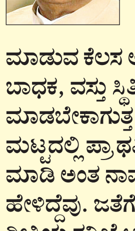

ಎಸ್‌ಐಟಿ ಅವರು ಕೆಲಸ ಪ್ರಾರಂಭ ಮಾಡುತ್ತಾರೆ. ಒತ್ತಡದ ಪ್ರಶ್ನೆ ಇಲ್ಲ. ಒತ್ತಡಕ್ಕೆ ಮಣಿದು ಮಾಡುವ ಕೆಲಸ ಅಲ್ಲ. ಅಲ್ಲಿನ ಸಾಧಕ ಬಾಧಕ, ವಸ್ತು ಸ್ಥಿತಿ ನೋಡಿ ತೀರ್ಮಾನ ಮಾಡಬೇಕಾಗುತ್ತದೆ. ಪೊಲೀಸ್ ಠಾಣಾ ಮಟ್ಟದಲ್ಲಿ ಪ್ರಾಥಮಿಕವಾಗಿ ತನಿಖೆ ಮಾಡಿ ಅಂತ ನಾವು ಅವರಿಗೆ ಹೇಳಿದ್ದೆವು. ಜತೆಗೆ ಇನ್ನೂ ಹೆಚ್ಚಿನ ರೀತಿಯ ತನಿಖೆ ಆಗಬೇಕು ಎಂಬುದು ಹೆಚ್ಚಿನ ರೀತಿಯ ಅಭಿಪ್ರಾಯಗಳು ಬಂದಿದ್ದವು. ಸರಕಾರ ಇದರಲ್ಲಿ ಮುಚ್ಚಿಡುವಂತದ್ದು ಏನೂ ಇಲ್ಲ.

-ಡಾ.ಜಿ.ಪರಮೇಶ್ವರ್ ಗೃಹ ಸಚಿವ

ಸಮಾಚಾರ ಸಣ್ಣದಲ್ಲ

ಬೈಕ್‌ನಲ್ಲಿ ಬಿಯರ್ ಕುಡಿದು ಹುಚ್ಚಾಟ: ಸೆರೆ

ಬಳ್ಳಾರಿ: ಚಲಿಸುತ್ತಿರುವ ಬೈಕ್ ಹಿಂಬದಿ ಕುಳಿತು ಯುವಕನೊಬ್ಬ ಬಿಯರ್ ಕುಡಿದ ವಿಡಿಯೊ ವೈರಲ್ ಆಗಿದೆ. ವಿಡಿಯೊ ವೈರಲ್ ಆದ ಬೆನ್ನಲ್ಲೇ ಬಳ್ಳಾರಿ ಸಂಚಾರಿ ಠಾಣೆ ಪೊಲೀಸರು ಬೈಕ್ ಸಮೇತ ಆರೋಪಿಯನ್ನ ಬಂಧಿಸಿದ್ದಾರೆ. ಬಳ್ಳಾರಿಯ ಕರ್ಚೇಡು ಗ್ರಾಮದ ಕೇಶವ ಬಂಧಿತ ಆರೋಪಿ. ನಗರದ ರೈಲ್ವೇ ಫಸ್ಟ್ ಗೇಟ್ ಬಳಿ ಬೈಕಿನ ಹಿಂಬದಿಯಲ್ಲಿ ಕುಳಿತು ಕೇಶವ ಬಿಯರ್ ಕುಡಿದಿದ್ದ. ಬಿಯರ್ ಕುಡಿಯುತ್ತಿದ್ದ ದೃಶ್ಯವನ್ನ ಸಾರ್ವಜನಿಕರು ಸೆರೆ ಹಿಡಿದಿದ್ದರು. ವಿಷಯ ಗಮನಕ್ಕೆ ಬರುತ್ತಲೇ ಕಾರ್ಯಪ್ರವೃತ್ತರಾಗಿ ಪೊಲೀಸರು ಆರೋಪಿಯನ್ನ ಬಂಧಿಸಿದ್ದಾರೆ.

ಕಾವೇರಿ ಹಿನ್ನೀರಿನಲ್ಲಿ ಮುಳುಗಿ ಮೂವರ ಸಾವು

ಮಂಡ್ಯ: ಕೆಆರ್‌ಎಸ್ ವೀಕ್ಷಣೆಗೆ ಬಂದಿದ್ದ ಮೂವರು ಬಿಎಸ್ಸಿ ನರ್ಸಿಂಗ್ ವಿದ್ಯಾ ರ್ಥಿಗಳು ಹಿನ್ನೀರಿನಲ್ಲಿ ಮುಳುಗಿ ಸಾವನ್ನಪ್ಪಿದ್ದಾರೆ. ಪ್ರಶಾಂತ್(22), ಕೃಷ್ಣ(21) ಹಾಗೂ ಸಿದ್ದೇಶ್ (32) ಮೃತ ಮೆಡಿಕಲ್ ಕಾಲೇಜಿನ ವಿದ್ಯಾರ್ಥಿಗಳಾಗಿದ್ದು, ಮಂಡ್ಯ ಜಿಲ್ಲೆಯ ನಾಗಮಂಗಲ ತಾಲೂಕಿನ ಏಮ್ಸ್ ಕಾಲೇಜಿನ ದ್ವಿತೀಯ ಬಿಎಸ್ಸಿ ನರ್ಸಿಂಗ್ ವ್ಯಾಸಾಂಗ ಮಾಡುತ್ತಿರುವ ವಿದ್ಯಾರ್ಥಿಗಳು ಎಂದು ತಿಳಿದು ಬಂದಿದೆ. ಭಾನುವಾರ ಕಾಲೇಜಿಗೆ ರಜೆ ಇದ್ದ ಹಿನ್ನೆಲೆಯಲ್ಲಿ ವಿದ್ಯಾರ್ಥಿಗಳು ಮೈಸೂರು ತಾಲೂಕಿಗೆ ಸೇರಿದ ಮೀನಾಕ್ಷಿಪುರದ ಬಳಿಯ ಕೆಆರ್‌ಎಸ್ ಹಿನ್ನೀರಿನಲ್ಲಿ ಈಜಾಡುವ ವೇಳೆ ನೀರಿನಲ್ಲಿ ಮುಳುಗಿ ಸಾವನ್ನಪ್ಪಿ ದ್ದಾರೆ. ಘಟನಾ ಸ್ಥಳಕ್ಕೆ ಇಲವಾಲ ಪೊಲೀಸರು ಭೇಟಿ ನೀಡಿ ಪರಿಶೀಲಿಸಿದ್ದು, ಶವಗಳನ್ನು ಹೊರ ತೆಗೆಯಲಾಗಿದೆ. ಈಸಂಬಂಧ ಇಲವಾಲ ಪೊಲೀಸ್ ಠಾಣಾ ವ್ಯಾಪ್ತಿಯಲ್ಲಿ ಪ್ರಕರಣ ದಾಖಲಿಸಿಕೊಳ್ಳ ಲಾಗಿದ್ದು, ಮೇಲಿಂದ ಮೇಲೆ ಇಂತಹ ಘಟನೆಗಳು ನಡೆಯುತ್ತಿದ್ದರೂ ಸೂಕ್ತ ರೀತಿಯ ಕ್ರಮಗಳನ್ನು ಕೈಗೊಳ್ಳುತ್ತಿಲ್ಲ ಎಂದು ಸ್ಥಳೀಯರು ಆಕ್ರೋಷ ವ್ಯಕ್ತಪಡಿಸಿದ್ದಾರೆ.

ಅಬ್ಬೆ ಜಲಪಾತದಲ್ಲಿ ಕೊಚ್ಚಿ ಹೋದ ಯುವಕ

ಶಿವಮೊಗ್ಗ: ಹೊಸನಗರ ತಾಲೂಕಿನ ಮಾಸ್ತಿಕಟ್ಟೆ ಸಮೀಪದ ಯಡೂರು ಅಬ್ಬೆ ಜಲಪಾತದಲ್ಲಿ ಈಜಲು ಹೋಗಿದ್ದ ಯುವಕನೊಬ್ಬ ನೀರು ಪಾಲಾಗಿರುವ ದುರ್ಘಟನೆ ನಡೆದಿದೆ. ಬೆಂಗಳೂರಿನ ನಾಗರಭಾವಿಯಿಂದ ಬಂದಿದ್ದ ಖಾಸಗಿ ಕಂಪನಿಯ ಮ್ಯಾನೇಜರ್ ರಮೇಶ್ ಅವರು ಪ್ರವಾಸಕ್ಕಾಗಿ ಗೆಳೆಯರೊಂದಿಗೆ ಅಬ್ಬಿ ಫಾಲ್ಸ್‌ಗೆ ಬಂದಿದ್ದರು. ಈ ವೇಳೆ ಜಲಪಾತದಲ್ಲಿ ಈಜಲು ಇಳಿದಿದ್ದ ಅವರು ಅಚಾನಕ್ ಕಾಲುಜಾರಿ ನೀರಿನಲ್ಲಿ ಮುಳುಗಿದ್ದಾರೆ. ಪೊಲೀಸರು ಶವಕ್ಕಾಗಿ ಹುಡುಕಾಟ ನಡೆಸಿದ್ದಾರೆ.

ಬೈಕ್‌ಗೆ ಕಾರು ಗುದ್ದಿ ಯುವಕ ಸಾವು

ದಾವಣಗೆರೆ: ತಾಲೂಕಿನ ಆರನೇ ಕಲ್ಲು ಅಪಘಾತ ಸಂಭವಿಸಿದ್ದು, ಬೈಕ್ ಸವಾರ ಸ್ಥಳದಲ್ಲೇ ಮೃತಪಟ್ಟ ಘಟನೆ ಶನಿವಾರ ತಡರಾತ್ರಿ ನಡೆದಿದೆ. ಹದಡಿ ಗ್ರಾಮದ ಲಿಂಗರಾಜ್ ಮೃತ ಯುವಕ. ಲ್ಯಾಬ್ ಕೆಲಸ ಮುಗಿಸಿಕೊಂಡು ದಾವಣಗೆರೆಯಿಂದ ಹದಡಿ ಗ್ರಾಮಕ್ಕೆ ಹೋಗುವಾಗ ದಾವಣಗೆರೆಯಿಂದ ಹೋಗುತ್ತಿದ್ದ ಕಾರ್ ಹಿಂಬದಿಯಿಂದ ಡಿಕ್ಕಿ ಹೊಡೆದಿದ್ದು, ಬೈಕ್ ಹಿಂದೆ ಕೂತಿದ್ದ ಲಿಂಗರಾಜ್ ಮೃತಪಟ್ಟಿದ್ದಾರೆ. ಬೈಕ್ ಚಲಾಯಿಸುತ್ತಿದ್ದ ಅದೇ ಗ್ರಾಮದ ಮನು ತೀವ್ರವಾಗಿ ಗಾಯಗೊಂಡಿದ್ದು, ಮಣಿಪಾಲ್ ಆಸ್ಪತ್ರೆಗೆ ಸಾಗಿಸಲಾಗಿದೆ. ಬೈಕ್ ಗೆ ಹಿಂಬದಿಯಿಂದ ಡಿಕ್ಕಿ ಹೊಡೆದ ರಭಸಕ್ಕೆ ಕಾರ್ ಸಂಪೂರ್ಣ ನಜ್ಜು ಗುಜ್ಜಾಗಿದ್ದು, ಚಾಲಕ ಮದ್ಯ ಪಾನ ಮಾಡಿ ಅಪಘಾತ ಮಾಡಿದ್ದಾನೆ ಎಂದು ಘಟನೆ ನಡೆದಾಗ ಸ್ಥಳದಲ್ಲಿದ್ದವರು ತಿಳಿಸಿದ್ದಾರೆ. ಕಾರನ್ನು ಸ್ಥಳದಲ್ಲೇ ಬಿಟ್ಟು ಪರಾರಿಯಾಗಿದ್ದು, ಹದಡಿ ಪೊಲೀಸ್ ಠಾಣಾ ವ್ಯಾಪ್ತಿಯಲ್ಲಿ ಘಟನೆ ನಡೆದಿದೆ.

VISHWAVANI TV SPECIAL
ಯುಟ್ಯೂಬ್ ಚಾನೆಲ್ ಸಬ್‌ಸ್ಕ್ರೈಬ್ ಆಗಿ

ವಿಶ್ವವಾಣಿ ಕ್ಲಬ್ ಹೌಸ್
21.07.2025
ಸೋಮವಾರದ ಅತಿಥಿ

ಡಾ.ಸಿ.ಆರ್ ಚಂದ್ರಶೇಖರ್
ವಿಷಯ
ಎಲ್ಲಾ ಇದ್ದು ಕಾಡುವ ಖಿನ್ನತೆ
vishwavani.news

ಮೈಸೂರಿನ ಬೀಚನಹಳ್ಳಿ ಬಳಿ ಇರುವ ಜಲಾಶಯ | ರಾಜ್ಯದ ಎಲ್ಲಾ ಡ್ಯಾಮ್‌ಗಳ ಸುರಕ್ಷತೆ ಅಧ್ಯಯನಕ್ಕೆ ತಾಂತ್ರಿಕ ಸಮಿತಿ ರಚನೆ

ಕಬಿನಿ ಡ್ಯಾಮ್‌ಗೆ ಸಿಎಂ, ಡಿಸಿಎಂ ಬಾಗಿನ

ಮೈಸೂರು: ಜಿಲ್ಲೆಯ ಎಚ್.ಡಿ.ಕೋಟೆ ತಾಲೂಕಿನ ಬೀಚನಹಳ್ಳಿಯಲ್ಲಿರುವ ಕಬಿನಿ ಜಲಾಶಯ ಭರ್ತಿಯಾದ ಹಿನ್ನೆಲೆ ಮುಖ್ಯಮಂತ್ರಿ ಸಿದ್ದರಾಮಯ್ಯ ಹಾಗೂ ಡಿಸಿಎಂ ಡಿ.ಕೆ.ಶಿವಕುಮಾರ್ ಭಾನುವಾರ ಬಾಗಿನ ಸಲ್ಲಿಸಿದರು.

ಸಿಎಂ ಸೇರಿದಂತೆ ಇನ್ನಿತರ ಸಚಿವರು, ಶಾಸಕರು, ಅಧಿಕಾರಿ ವರ್ಗದವರು ಐರಾವತ ಬಸ್ಸಿನಲ್ಲಿ ಒಟ್ಟಾಗಿ ಬಂದು ಕನ್ಯಾ ಲಗ್ನ, ಅಭಿಜಿನ್ ಮುಹೂರ್ತದಲ್ಲಿ ಕಾವೇರಿ ಮಾತೆಗೆ ಮೈಸೂರಿನ ಚಾಮುಂಡೇಶ್ವರಿ ದೇವಸ್ಥಾನದ ಪ್ರಧಾನ ಅರ್ಚಕ ಶಶಿ ಶೇಖರ್ ದೀಕ್ಷಿತ್ ಹಾಗೂ ಎಚ್.ಡಿ.ಕೋಟೆ ತಾಲೂಕಿನ ಕಿತ್ತೂರು ಗ್ರಾಮದ ರವಿರಾಮೇಶ್ವರ ದೇವಸ್ಥಾನದ ಅರ್ಚಕ ಭಾಸ್ಕರ್ ಅವರ ನೇತೃತ್ವದಲ್ಲಿ ಶಾಸೋಕ್ತವಾಗಿ ಪೂಜಾ ವಿಧಿವಿಧಾನ ನೆರವೇರಿತು. ಇದೇ ವೇಳೆ 32.25 ಕೋಟಿ ರು.ವೆಚ್ಚದ ಅಣೆಕಟ್ಟೆ ಪುನಃಶ್ಚೇತನ ಕಾಮಗಾರಿಗೆ ಮುಖ್ಯಮಂತ್ರಿ ಹಾಗೂ ಉಪಮುಖ್ಯಮಂತ್ರಿ ಶಿಲಾನ್ಯಾಸ ನೆರವೇರಿಸಿದರು.

> ತುಂಗಭದ್ರಾ ಅಣೆಕಟ್ಟೆ ಗೇಟ್ ದುರಸ್ತಿಯಾದ ಬಳಿಕ ರಾಜ್ಯದ ಎಲ್ಲಾ ಅಣೆಕಟ್ಟುಗಳ ಸುರಕ್ಷತೆ ವಿಚಾರದಲ್ಲಿ ತಾಂತ್ರಿಕ ಸಮಿತಿ ರಚಿಸಲಾಗಿದೆ. ಈ ವರದಿ ಬಂದ ಬಳಿಕ ಮುಂದಿನ ಕ್ರಮ ಕೈಗೊಳ್ಳುತ್ತೇವೆ.
>
> **-ಡಿ.ಕೆ.ಶಿವಕುಮಾರ,** ಡಿಸಿಎಂ

- ಐರಾವತ ಬಸ್‌ನಲ್ಲಿ ಸಿಎಂ, ಡಿಸಿಎಂ, ಮಹದೇವಪ್ಪ ಡ್ಯಾಮ್‌ಗೆ ಪ್ರಯಾಣ
- ಕನ್ಯಾ ಲಗ್ನ, ಅಭಿಜಿನ್ ಮುಹೂರ್ತದಲ್ಲಿ ಕಬಿನಿ ಜಲಾಶಯಕ್ಕೆ ಬಾಗಿನ
- 32.25 ಕೋಟಿ ರು.ವೆಚ್ಚದಲ್ಲಿ ಕಬಿನಿ ಡ್ಯಾಮ್ ಪುನಃಶ್ಚೇತನ ಕಾಮಗಾರಿಗೆ ಶಿಲನ್ಯಾಸ

ಜಿಲ್ಲಾ ಉಸ್ತುವಾರಿ ಸಚಿವ ಡಾ. ಎಚ್.ಸಿ. ಮಹದೇವಪ್ಪ, ಶಾಸಕರಾದ ಅನಿಲ್ ಚಿಕ್ಕಮಾದು, ಕೆ.ಹರೀಶ್ ಗೌಡ, ದರ್ಶನ್ ಧ್ರುವನಾರಾಯಣ, ಎ.ಆರ್. ಕೃಷ್ಣಮೂರ್ತಿ ವಿಧಾನ ಪರಿಷತ್ ಸದಸ್ಯ ಡಾ.ಡಿ. ತಿಮ್ಮಯ್ಯ, ಮಾಜಿ ಸಚಿವ ಕೋಟೆ ಎಂ. ಶಿವಣ್ಣ, ಜಿಲ್ಲಾಧಿಕಾರಿ ಜಿ.ಲಕ್ಷ್ಮೀಕಾಂತ ರೆಡ್ಡಿ, ದಕ್ಷಿಣ ವಲಯ ಐಜಿಪಿ ಡಾ.ಬೋರಲಿಂಗಯ್ಯ,ಜಿಲ್ಲಾ ಪೊಲೀಸ್ ವರಿಷ್ಠಾಧಿಕಾರಿ ವಿಷ್ಣುವರ್ಧನ ಮತ್ತಿತರರು ಇದ್ದರು.

ಹನಿ ನೀರಾವರಿ ಯೋಜನೆಗೆ ಡಿಪಿಆರ್: ಕೆಆರ್‌ಎಸ್ ಅಣೆಕಟ್ಟಿನ ನಂತರ ಕಬಿನಿಯಲ್ಲಿ ಬಾಗಿನ ಅರ್ಪಣೆ ಮಾಡಿದ್ದೇವೆ. ಈ ಮಧ್ಯೆ ಎರಡು ವರ್ಷ ಅಣೆಕಟ್ಟು ಭರ್ತಿ ಆಗಿರಲಿಲ್ಲ, ಈ ವರ್ಷ ತುಂಬಿದೆ. ಕಬಿನಿಯಿಂದ ನಮಗೆ ಕಷ್ಟ ಕಾಲದಲ್ಲೂ ಸಹಾಯವಾಗುತ್ತಿದೆ. ಈ ಪ್ರದೇಶ ವಿಸ್ತರಣೆ ಮಾಡಬೇಕು ಎಂದು ನಮ್ಮ ಶಾಸಕರು ಪ್ರಸ್ತಾವನೆ ನೀಡಿದ್ದಾರೆ. ಮಹದೇಶ್ವರ ಬೆಟ್ಟದಲ್ಲಿ ನಡೆದ ಸಚಿವ ಸಂಪುಟ ಸಭೆಯಲ್ಲಿ ಸುಮಾರು 35 ಕೋಟಿ ಮೊತ್ತದ ಅಭಿವೃದ್ಧಿ ಕಾಮಗಾರಿಗಳಿಗೆ ಅನುಮೋದನೆ ನೀಡಿದ್ದೇವೆ.

ಈ ಭಾಗದಲ್ಲಿ 88 ಕೋಟಿ ಮೊತ್ತದ ಹನಿ ನೀರಾವರಿ ಯೋಜನೆಗೆ ಡಿಪಿಆರ್ ಸಿದ್ಧಗೊಳಿಸಿ ಪ್ರಸ್ತಾವನೆ ಸಲ್ಲಿಸಿದ್ದೇವೆ ಎಂದು ಡಿಸಿಎಂ ಡಿಕೆ ಶಿವಕುಮಾರ್ ತಿಳಿಸಿದರು.

ಸಿಎಂ ಸಿದ್ದರಾಮಯ್ಯ ಹಾಗೂ ಡಿಸಿಎಂ ಡಿಕೆ ಶಿವಕುಮಾರ್ ಅವರು ಮೈಸೂರಿನ ಬೀಚನಹಳ್ಳಿ ಬಳಿ ಇರುವ ಕಬಿನಿ ಜಲಾಶಯಕ್ಕೆ ಬಾಗಿನ ಅರ್ಪಿಸಲು ಆಗಮಿಸುತ್ತಿರುವುದು.

ಕಬಿನಿ ಉತ್ಸವದ ಬಗ್ಗೆ ಪ್ರಸ್ತಾವನೆ ಸಲ್ಲಿಕೆ

ಕಬಿನಿ ಉತ್ಸವ ಮಾಡುವ ಬಗ್ಗೆ ಒತ್ತಾಯ ಇದೆಯೇ ಎಂಬ ವಿಚಾರ ಕುರಿತು ಪ್ರತಿಕ್ರಿಯಿಸಿದ ಅವರು, ಈ ಬಗ್ಗೆ ಪ್ರಸ್ತಾವನೆ ಸಲ್ಲಿಸಿದ್ದಾರೆ. ಜಿಲ್ಲಾ ಸಚಿವರು ಹಾಗೂ ಇತರರೊಂದಿಗೆ ಚರ್ಚೆ ಮಾಡುತ್ತೇನೆ. ಕಬಿನಿ ಉತ್ಸವ, ಕಾವೇರಿ ಆರತಿ ಮಾಡಲು ನಾವು ಚರ್ಚೆ ಮಾಡುತ್ತಿದ್ದೇವೆ. ಈ ಕಾರ್ಯಕ್ರಮಗಳ ಮೂಲಕ ಪ್ರವಾಸೋದ್ಯಮ ಆಕರ್ಷಣೆ ಹಾಗೂ ಉದ್ಯೋಗ ಸೃಷ್ಟಿಗೆ ಆದ್ಯತೆ ನೀಡಲು ನಮ್ಮ ಸರಕಾರ ಸಂಕಲ್ಪ ಮಾಡಿದೆ. ಬಟಾನಿಕಲ್ ಗಾರ್ಡನ್‌ಗೆ ಬಂಡವಾಳ ಹೂಡಿಕೆ ಮಾಡುವವರು ಮುಂದೆ ಬರಬೇಕು. ನಮ್ಮ ಆದ್ಯತೆ ಇರುವುದು ನೀರಿನ ಸಮರ್ಪಕ ಬಳಕೆ ಹಾಗೂ ಅಣೆಕಟ್ಟು ಸುರಕ್ಷತೆ ಬಗ್ಗೆ ಎಂದು ಡಿಸಿಎಂ ಹೇಳಿದರು.

ಸುಳ್ಳು ಹೇಳುವ ಬಿಜೆಪಿ ಬಹಿರಂಗ ಚರ್ಚೆಗೆ ಬನ್ನಿ

ಬಿಜೆಪಿಗರಿಗೆ ಮೊಸರಲ್ಲಿ ಕಲ್ಲು ಹುಡುಕುವ ಚಟ

ಇದೇ ವೇಳೆ ಸುದ್ದಿಗಾರರ ಜತೆ ಸಿಎಂ ಸಿದ್ದರಾಮಯ್ಯ ಮಾತನಾಡಿದರು, ಡಿಸಿಎಂ ಡಿಕೆಶಿ ಮೈಸೂರಿನಲ್ಲಿ ನಡೆದ ಸಾಧನಾ ಸಮಾವೇಶದಿಂದ ಅರ್ಧಕ್ಕೆ ಎದ್ದುಹೋದರು. ಇದಕ್ಕೆ ಬಿಜೆಪಿ ನಾಯಕರು ಡಿಸಿಎಂಗೆ ಅವಮಾನ ಎನ್ನುತ್ತಿದ್ದಾರೆ ಎಂದು ಕೇಳಿದ ಪ್ರಶ್ನೆಗೆ ಉತ್ತರಿಸಿದ ಸಿಎಂ ಸಿದ್ದರಾಮಯ್ಯ ಅವರು ಬಿಜೆಪಿ ವಿರುದ್ಧ ಕಿಡಿಕಾರಿದರು.

ಬಿಜೆಪಿಯವರು ಮೊಸರಿನಲ್ಲಿ ಕಲ್ಲು ಹುಡುಕುವ ಕೆಲಸ ಮಾಡುತ್ತಿದ್ದಾರೆ. ನನ್ನ ಹಾಗೂ ಡಿಸಿಎಂ ನಡುವೆ ಒಡಕುಂಟು ಮಾಡುವ ಉದ್ದೇಶದಿಂದ ಬಿಜೆಪಿಯವರು ಅನಗತ್ಯ ಹೇಳಿಕೆಗಳನ್ನು ನೀಡುತ್ತಾರೆ. ಇದರಿಂದ ರಾಜಕೀಯ ಲಾಭವಾಗಬಹುದೆಂಬ ಭ್ರಮೆ ಬಿಜೆಪಿಯವರಿಗಿದ್ದು, ಇದು ಸದಾ ಭ್ರಮೆಯಾಗಿಯೇ ಇರಲಿದೆ. ಕಾರ್ಯಕ್ರಮದಲ್ಲಿ ಇರುವವರಿಗೆ ಸ್ವಾಗತ ಮಾಡುವುದು ಪರಿಪಾಠ. ಉಪಮುಖ್ಯಮಂತ್ರಿ ಡಿ.ಕೆ. ಶಿವಕುಮಾರ್ ಅವರು ಕಾರ್ಯಕ್ರಮದಲ್ಲಿ ಆ ವೇಳೆಯಲ್ಲಿ ಇರದಿದ್ದ ಕಾರಣ, ಅವರ ಹೆಸರನ್ನು ತೆಗೆದುಕೊಳ್ಳಲಿಲ್ಲವಾದ್ದರಿಂದ, ಇದರಲ್ಲಿ ಅವಮಾನ ಮಾಡುವ ಪ್ರಶ್ನೆಯಿಲ್ಲ ಎಂದು ಸ್ಪಷ್ಟಪಡಿಸಿದರು. ರಾಜ್ಯದಲ್ಲಿ ಅಭಿವೃದ್ಧಿ ಕುಂಠಿತ ಎನ್ನುವ ಪ್ರಶ್ನೆಗೆ ಉತ್ತರಿಸಿದ ಅವರು, ಸರಕಾರದ ಸಾಧನೆಯ ಬಗ್ಗೆ ಸುಳ್ಳು ಹೇಳುವ ಬಿಜೆಪಿಯವರು ಎಂದಿಗೂ ಬಹಿರಂಗ ಚರ್ಚೆಗೆ ಬರುವುದಿಲ್ಲ. ಆದರೆ ನಾವು ಚರ್ಚೆಗೆ ಸದಾ ಸಿದ್ಧ.

ಬಿಜೆಪಿ ನಾಯಕರಿಗೆ ನನ್ನ ಮೇಲೆ ತುಂಬಾ ಪ್ರೀತಿ ಇದೆ

ಸಿಎಂಗೇ ಮಾಹಿತಿ ನೀಡಿ ಹೋಗಿರುವುದು: ಡಿಕೆಶಿ

ಕಬಿನಿ ಜಲಾಶಯಕ್ಕೆ ಬಾಗಿನ ಅರ್ಪಿಸಿ ಸುದ್ದಿಗಾರರ ಜತೆ ಮಾತನಾಡಿದ ಡಿಸಿಎಂ ಡಿಕೆ ಶಿವಕುಮಾರ್ ಅವರು, ಮೈಸೂರಿನ ಸಾಧನಾ ಸಮಾವೇಶದಿಂದ ಅರ್ಧಕ್ಕೆ ಎದ್ದುಹೋದ ವಿಚಾರದ ಬಗ್ಗೆ ಸ್ಪಷ್ಟನೆ ನೀಡಿದರು.

ಸಿಎಂಗೆ ಮಾಹಿತಿ ನೀಡಿ ನಾನು ಕಾರ್ಯಕ್ರಮದಿಂದ ಹೊರಟೆ. ಮಾರ್ಗ ಮಧ್ಯದಲ್ಲೇ ನನ್ನ ಬೆಂಗಾವಲು ವಾಹನ ಅಪಘಾತಕ್ಕೀಡಾಯಿತು. ತಾಯಿ ಚಾಮುಂಡೇಶ್ವರಿ ಕೃಪೆ ಯಾರಿಗೂ ಅಪಾಯವಾಗಿಲ್ಲ, ವಕೀಲರ ಜತೆ ಸಭೆ ನಿಗದಿಯಾದ ಕಾರಣ, ನಾನು 7.30ಕ್ಕೆ ತೆರಳಿ, 9.30ಕ್ಕೆ ವಾಪಸ್ ಬಂದಿದ್ದೇನೆ. ನಂತರ ಕಬಿನಿ ಕಾರ್ಯಕ್ರಮದಲ್ಲಿ ಭಾಗಿ ಆಗಿದ್ದೇನೆ. ನನ್ನ ಖಾಸಗಿ ಕಾರ್ಯಕ್ರಮ ಹಿನ್ನೆಲೆಯಲ್ಲಿ ಹೋಗಿದ್ದು, ಅದನ್ನು ಮುಗಿಸಿಕೊಂಡು ಬಂದಿದ್ದೇನೆ. ಇದರ ಹೊರತಾಗಿ ರಾಜಕಾರಣವಿಲ್ಲ ಎಂದು ಹೇಳಿದರು. ಡಿಕೆಶಿ ಅವರಿಗೆ ಅಪಮಾನ ಮಾಡಲಾಗಿದೆ ಎಂಬ ಬಿಜೆಪಿ ನಾಯಕರ ಹೇಳಿಕೆ ಬಗ್ಗೆ ಕೇಳಿದಾಗ, ಅವರಿಗೆ ನನ್ನ ಮೇಲೆ ಪ್ರೀತಿ ಜಾಸ್ತಿ. ನಾನು ಹೆಚ್ಚು ಬಲಿಷ್ಠವಾಗಿರುವುದಕ್ಕೆ ನನ್ನ ಮೇಲೆ ಪ್ರೀತಿ ಜಾಸ್ತಿ ಎಂದು ಲೇವಡಿ ಮಾಡಿದರು.

> ವಕೀಲರ ಜತೆ ಸಭೆ ನಿಗದಿಯಾದ ಕಾರಣ, ನಾನು 7.30ಕ್ಕೆ ತೆರಳಿ, 9.30ಕ್ಕೆ ವಾಪಸ್ ಬಂದಿದ್ದೇನೆ.
>
> **-ಡಿ.ಕೆ.ಶಿವಕುಮಾರ,** ಡಿಸಿಎಂ

ವಾಣಿಜ್ಯ ತೆರಿಗೆ ಇಲಾಖೆಯೊಂದಿಗೆ ಚರ್ಚಿಸಿ ತೀರ್ಮಾನ

ರಾಜ್ಯದ ಸಣ್ಣ ವ್ಯಾಪಾರಿಗಳಿಗೆ ಡಿಜಿಟಲ್ ಪೇಮೆಂಟ್‌ನಿಂದ ತೆರಿಗೆ ನೋಟಿಸ್ ನೀಡಲಾಗುತ್ತಿದೆ ಎನ್ನುವ ಪ್ರಶ್ನೆಗೆ ಉತ್ತರಿಸಿದ ಸಿಎಂ ಸಿದ್ದರಾಮಯ್ಯ ಅವರು, ಜಿಎಸ್‌ಟಿಯನ್ನು ಕೇಂದ್ರ ಸರಕಾರ ಮಾಡಿದ್ದು, ಜಿಎಸ್ ಟಿ ಕೌನ್ಸಿಲ್ ಕೇಂದ್ರ ಸರಕಾರದ ಅಧೀನದಲ್ಲಿ ಬರುತ್ತದೆ. ಇದಕ್ಕೆ ರಾಜ್ಯ ಸರಕಾರಗಳು ಜವಾಬ್ದಾರಿಯಿಲ್ಲ. ಆದಾಗ್ಯೂ ಈ ಬಗ್ಗೆ ಕೇಂದ್ರ ಸರಕಾರದೊಂದಿಗೆ ಸಮಾಲೋಚನೆ ನಡೆಸಿ, ರಾಜ್ಯ ಸರಕಾರದ ವಾಣಿಜ್ಯ ತೆರಿಗೆ ಇಲಾಖೆಯೊಂದಿಗೆ ಚರ್ಚಿಸಿ ಸೂಕ್ತ ತೀರ್ಮಾನ ತೆಗೆದುಕೊಳ್ಳಲಾಗುವುದು ಎಂದರು.

ಮೈಸೂರಿನಲ್ಲಿರುವ ಶ್ರೀ ಸುತ್ತೂರು ಮಠಕ್ಕೆ ಈಶಾ ಫೌಂಡೇಶನ್ ಸಂಸ್ಥಾಪಕರಾದ ಸದ್ಗುರು ಜಗ್ಗಿ ವಾಸುದೇವ ಅವರು ಭಾನುವಾರ ಭೇಟಿ ನೀಡಿದರು. ಈ ವೇಳೆ ಸುತ್ತೂರಿನ ಶಿವರಾತ್ರಿದೇಶಿಕೇಂದ್ರ ಸ್ವಾಮೀಜಿ ಸದ್ಗುರು ಅವರನ್ನು ಸತ್ಕರಿಸಿದರು.

ಯಕ್ಷಗಾನ ಕಲಾವಿದ ಸಿದ್ದಕಟ್ಟೆ ಸದಾಶಿವ ಶೆಟ್ಟಿಗಾರ್ ನಿಧನ

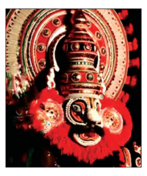

ಮಂಗಳೂರು: ಬಂಟ್ವಾಳ ತಾಲೂಕಿನ ಸಂಗಬೆಟ್ಟು ಗ್ರಾಮದ ಮಂಚಕಲ್ಲು ನಿವಾಸಿ, ಯಕ್ಷಗಾನದ ಹಿರಿಯ ಕಲಾವಿದ, ಬಣ್ಣದ ವೇಷಧಾರಿ ಸಿದ್ದಕಟ್ಟೆ ಸದಾಶಿವ ಶೆಟ್ಟಿಗಾರ್ (60) ಅವರು ಭಾನುವಾರ ಮಧ್ಯಾಹ್ನ ಅನಾರೋಗ್ಯದಿಂದ ಮಂಗಳೂರು ಆಸ್ಪತ್ರೆಯಲ್ಲಿ ನಿಧನ ಹೊಂದಿದರು. ಮೃತರು ಪತ್ನಿ, ಇಬ್ಬರು ಪುತ್ರರು ಹಾಗೂ ಓರ್ವ ಪುತ್ರಿಯನ್ನು ಅಗಲಿದ್ದಾರೆ. ಇತ್ತೀಚಿನವರೆಗೆ ಹನುಮಗಿರಿ ಮೇಳದಲ್ಲಿ ಬಣ್ಣದ ವೇಷಧಾರಿಯಾಗಿದ್ದ ಸದಾಶಿವ ಶೆಟ್ಟಿಗಾರ್ ಅವರು ತನ್ನ ಮೂರು ದಶಕಗಳಿಗೂ ಹೆಚ್ಚಿನ ಕಾಲ ತಿರುಗಾಟ ಮಾಡಿದವರು. ಯಕ್ಷಗಾನ ಗುರುಗಳಾದ ರೆಂಜಾಳ ರಾಮಕೃಷ್ಣ ರಾವ್, ಬಣ್ಣದ ಮಹಾಲಿಂಗ ಅವರಿಂದ ನಾಟ್ಯಾಭ್ಯಾಸ ಕಲಿತು ಸುಮಾರು 36 ವರ್ಷಗಳ ಕಟೀಲು, ಧರ್ಮಸ್ಥಳ, ಹೊಸನಗರ, ಎಡನೀರು, ಹನುಮಗಿರಿ ಮೊದಲಾದ ಮೇಳಗಳಲ್ಲಿ ತಿರುಗಾಟ ನಡೆಸಿದ್ದರು. ಕಳೆದ ಕೆಲವು ತಿಂಗಳ ಹಿಂದಷ್ಟೇ ಹನುಮಗಿರಿ ಮೇಳದಲ್ಲಿ ತಿರುಗಾಟ ಮುಗಿಸಿದ ಅವರು ನಿವೃತ್ತಿಯನ್ನೂ ಘೋಷಣೆ ಮಾಡಿದ್ದರು.

2132 ಕೋಟಿ ರು. ಮೊತ್ತದ ಕುಡಿಯುವ ನೀರಿನ ಯೋಜನೆ | ಪಾವಗಡದಲ್ಲಿ ಸಿಎಂ ಇಂದು ಚಾಲನೆ

ತುಂಗಭದ್ರಾದಿಂದ ಪಾವಗಡ ಪಟ್ಟಣಕ್ಕೆ ಶುದ್ಧ ನೀರು

ಇಮ್ರಾನ್ ಉಲ್ಲಾ, ಪಾವಗಡ

ನಾನಾ ಕಾಮಗಾರಿಗಳಿಗೆ ಶಂಕುಸ್ಥಾಪನೆ, ಉದ್ಘಾಟನೆ ಹಿನ್ನೆಲೆ ಸೋಮವಾರ (ಜುಲೈ 21) ರಂದು ಸಿಎಂ ಸಿದ್ದರಾಮಯ್ಯ ಅವರು, ತುಮಕೂರು ಜಿಲ್ಲೆಯ ಪಾವಗಡ ಪಟ್ಟಣಕ್ಕೆ ಆಗಮಿಸಲಿ ದ್ದಾರೆ. ಇಲ್ಲಿನ ಗಾಂಧಿ ಕ್ರೀಡಾಂಗಣದಲ್ಲಿ ವೇದಿಕೆ ಕಾರ್ಯಕ್ರಮ ಆಯೋಜನೆ ಮಾಡಲಾಗಿದ್ದು, ಸಿಎಂ ಆಗಮನಕ್ಕೆ ಪಾವಗಡ ತಾಲೂಕು ಆಡಳಿತ ಸಕಲ ಸಿದ್ಧತೆ ಮಾಡಿಕೊಂಡಿದೆ. ಜಿಲ್ಲಾಧಿಕಾರಿ ಶುಭ ಕಲ್ಯಾಣ್ ಹಾಗೂ ಜಿಲ್ಲಾ ಪಂಚಾಯಿತಿ ಸಿಇಒ ಪ್ರಭು ಹಾಗೂ ಜಿಲ್ಲಾ ಪೊಲೀಸ್ ವರಿಷ್ಠಾಧಿಕಾರಿ ಅಶೋಕ್ ಸಿದ್ಧತೆ ಪರಿಶೀಲನೆ ಮಾಡಿದ್ದಾರೆ. ಇಡೀ ಪಟ್ಟಣ ಅಲಂಕಾರಗೊಂಡಿದ್ದು, ರಸ್ತೆಗಳ ಉದ್ದಕ್ಕೂ ಸಚಿವರ, ಸ್ಥಳೀಯ ಶಾಸಕ ಎಚ್ ವಿ ವೆಂಕಟೇಶ್ ಹಾಗೂ ಮಾಜಿ ಸಚಿವರ ವೆಂಕಟರವಣಪ್ಪ ಅವರ ಫ್ಲೆಕ್ಸ್ ಗಳು ರಾರಾಜಿಸುತ್ತಿವೆ. 10 ಸಾವಿರಕ್ಕೂ ಅಧಿಕ ಕಾಂಗ್ರೆಸ್ ಕಾರ್ಯಕರ್ತರ ನಿರೀಕ್ಷೆ ಮಾಡಲಾಗಿದೆ.

ಸಿಎಂ ಸಿದ್ದರಾಮಯ್ಯ ಅವರ ಭಾಷಣ ಕೇಳಲು ತಾಲೂಕಿನ ಮೂಲ ಮೂಲೆಗಳಿಂದ ಅಲ್ಲದೇ ಆಂಧ್ರದಿಂದಲೂ ಜನ ಆಗಮಿಸಲಿದ್ದಾರೆ. ತುಂಗಭದ್ರಾ ಜಲಾಶಯದಿಂದ 230 ಕಿ.ಮೀ ದೂರದ ಪಾವಗಡ ಸೇರಿದಂತೆ 2 ಪಟ್ಟಣಗಳು ಮತ್ತು 1138 ಹಳ್ಳಿಗಳ ಜನವಸತಿ ಪ್ರದೇಶಗಳಲ್ಲಿ ಒಟ್ಟು 17.21 ಲಕ್ಷ ಜನರಿಗೆ (2050ರವರೆಗೆ) ಶುದ್ಧ ಕುಡಿಯುವ ನೀರಿನ ಪೂರೈಕೆಗಾಗಿ ವಾರ್ಷಿಕ 2 ಟಿಎಂಸಿ ನೀರನ್ನು ಮೀಸಲಿಟ್ಟಿದೆ. ವಿಜಯನಗರ ಸಮೀಪದ ಪಂಪಸಾಗರದಿಂದ ಪ್ರಾರಂಭವಾಗಿ 230 ಕಿ.ಮೀ. ದೂರದ ಪಾವಗಡದವರೆಗೆ ಸಾಗುತ್ತದೆ. ಈ ನಡುವೆ 6 ಜಿಲ್ಲೆಗಳ ಹಲವಾರು ಹಳ್ಳಿಗಳ ಮೂಲಕ ಹಾದು ಹೋಗುತ್ತದೆ. ಹೊಸಪೇಟೆ, ಕೊಟ್ಟೂರು, ಕೂಡ್ಲಿಗಿ, ಮೊಳಕಾಲ್ಮೂರು, ಚಳ್ಳಕೆರೆ, ತುರುವನೂರು, ಹಾಗೂ ಪಾವಗಡದ 357 ಗ್ರಾಮಗಳವರೆಗೆ ಹರಿಯಲಿದೆ.

36 ತಿಂಗಳ ಒಳಗೆ ಕಾಮಗಾರಿ ಪೂರ್ಣ: ಹೈದರಾಬಾದ್ ಮೂಲದ ಮೆಘಾ ಇಂಜಿನಿಯರಿಂಗ್ ಲಿಮಿಟೆಡ್ ಗುತ್ತಿಗೆದಾರ ಸಂಸ್ಥೆಯಾಗಿ ಕಾರ್ಯನಿರ್ವಹಿಸುತ್ತಿದೆ. ಯೋಜನೆಯ ಗುತ್ತಿಗೆ ಒಪ್ಪಂದ 2018ರ ಡಿಸೆಂಬರ್ 13 ರಂದು ಮಾಡಲ್ಪಟ್ಟಿದ್ದು, 36 ತಿಂಗಳ ಒಳಗೆ ಕಾಮಗಾರಿ ಪೂರ್ಣಗೊಳ್ಳಬೇಕು. ಯೋಜನೆ ಪೂರ್ಣಗೊಂಡ ನಂತರ 60 ತಿಂಗಳು ನಿರ್ವಹಣೆಯ ಹೊಣೆ ಸಂಸ್ಥೆಯದ್ದಾಗಿದೆ. ಜಲಾಶಯದ ಹಿನ್ನೀರಿನಲ್ಲಿ ಜಾಕ್‌ವೆಲ್ ಮತ್ತು ಪಂಪ್‌ಹೌಸ್ ನಿರ್ಮಿಸಲಾಗಿದ್ದು, 1200 ಕಿಲೋವ್ಯಾಟ್ ಸಾಮರ್ಥ್ಯದ 6 ಪಂಪ್‌ಗಳು ಸ್ಥಾಪನೆಗೊಂಡಿವೆ. ಈ ಯೋಜನೆಯು ಗ್ರಾಮೀಣ ಜನತೆ ಪಾಲಿಗೆ ಬಹು ಮಹತ್ವದ್ದಾಗಿದೆ.

ಪಾವಗಡ ಪಟ್ಟಣದಲ್ಲಿ ರಾರಾಜಿಸುತ್ತಿರುವ ಸಿಎಂ ಸಿದ್ದರಾಮಯ್ಯ, ಸಚಿವ ಪರಮೇಶ್ವರ್ ಹಾಗೂ ಪ್ರಿಯಾಂಕ್ ಖರ್ಗೆ ಅವರ ಬೃಹತ್ತಾದ ಕಟೌಟ್‌ಗಳು.

230 ಕಿಮೀ ಉದ್ದದ ಯೋಜನೆ

ತುಂಗಭದ್ರಾ ನದಿಯಿಂದ ಪಾವಗಡ ಪಟ್ಟಣಕ್ಕೆ ಶುದ್ಧ ನೀರಿನ ಹರಿದು ಬರಲಿದೆ. ತುಂಗಭದ್ರಾ ಜಲಾಶಯದಿಂದ 230 ಕಿ.ಮೀ ದೂರದ ಪಾವಗಡದ ಮನೆ ಬಾಗಿಲಿಗೆ ನೀರು ತರಲು ರೂಪುಗೊಂಡಿರುವ 2132 ಕೋಟಿ ರು.ಮೌಲ್ಯದ ಬಹುಗ್ರಾಮ ಕುಡಿಯುವ ನೀರಿನ ಯೋಜನೆ ಇದು. ಹಲವು ವರ್ಷಗಳಿಂದ ಕುಡಿಯುವ ನೀರಿಗಾಗಿ ಪರಿತಪಿಸುತ್ತಿರುವ ಪಾವಗಡ ತಾಲೂಕಿನ ಜನತೆಗೆ ಶುದ್ಧ ನೀರು ಒದಗಿಸುವ ಯೋಜನೆ ರೂಪುಗೊಂಡಿದೆ. ತುಂಗಭದ್ರಾ ನದಿಯ ನೀರನ್ನು ಪಂಪಸಾಗರದಿಂದ ಎಳೆದು ಪಾವಗಡದ ಮನೆ ಬಾಗಿಲಿಗೆ ತಲುಪಿಸುವ ಈ ಬಹು ಕೋಟಿ ಯೋಜನೆ ರಾಜ್ಯದ ಪ್ರಮುಖ ನೀರಿನ ಯೋಜನೆಗಳಲ್ಲಿ ಒಂದಾಗಿ ಗುರುತಿಸಿದೆ.

ಆಮೇಲೆ ವಿರೋಧ ಪಕ್ಷಗಳಿಗೆ ಮುಖ್ಯಮಂತ್ರಿ ಸಿದ್ದರಾಮಯ್ಯ ಸವಾಲು ಹಾಕಲಿ: ಬಿವೈವಿ

ಸ್ವಪಕ್ಷೀಯ ಶಾಸಕರಿಗೆ ಸಿಎಂ ಮೊದಲು ಉತ್ತರಿಸಲಿ

ಕೊಪ್ಪಳ: ರಾಜ್ಯದಲ್ಲಿ ನಡೆದಿರುವ ಅಭಿವೃದ್ಧಿ ಕಾರ್ಯಗಳ ಬಗ್ಗೆ ಚರ್ಚೆಗೆ ಬರುವಂತೆ ವಿರೋಧ ಪಕ್ಷಗಳಿಗೆ ಸಿಎಂ ಸಿದ್ದರಾಮಯ್ಯ ಸವಾಲು ಹಾಕಿದ್ದಾರೆ. ಸಿಎಂ ಮೊದಲು ಕಾಂಗ್ರೆಸ್ ಪಕ್ಷದ ಶಾಸಕರನ್ನು ಕರೆದು ಅವರು ಎತ್ತಿರುವ ಪ್ರಶ್ನೆಗೆ ಉತ್ತರ ಕೊಡಲಿ. ನಂತರ ವಿರೋಧ ಪಕ್ಷಗಳಿಗೆ ಸವಾಲು ಹಾಕಲಿ ಎಂದು ಬಿಜೆಪಿ ರಾಜ್ಯಾಧ್ಯಕ್ಷ ವಿಜಯೇಂದ್ರ ತಿರುಗೇಟು ನೀಡಿದರು.

> ಮಲ್ಲಿಕಾರ್ಜುನ ಖರ್ಗೆ ಹಿರಿಯ ರಾಜಕಾರಣಿ. ಮೈಸೂರು ಸಮಾವೇಶದಲ್ಲಿ ಪ್ರಧಾನಿ ಮೋದಿ ಟಿವಿಯಲ್ಲಿ ಬೊಗಳುತ್ತಾರೆ ಎಂದಿದ್ದಾರೆ. ಹಿರಿಯರಾಗಿ ಇಂಥ ಮಾತು ನಿರೀಕ್ಷೆ ಮಾಡಿರಲಿಲ್ಲ. ಪ್ರಧಾನಿ ಬಗ್ಗೆ ಯಾವ ಭಾಷೆ ಬಳಸಬೇಕು ಎಂಬ ವಿವೇಚನೆ ಇಲ್ಲದಿರುವುದು ನೋವಿನ ವಿಚಾರ.
>
> **-ಬಿ.ವೈ.ವಿಜಯೇಂದ್ರ,** ಬಿಜೆಪಿ ರಾಜ್ಯಾಧ್ಯಕ್ಷ

ಗಂಗಾವತಿ ತಾಲೂಕು ಮರಳಿ ಗ್ರಾಮದಲ್ಲಿನ ಖಾಸಗಿ ಹೋಟೆಲ್‌ನಲ್ಲಿ ನಡೆದ ಕೊಪ್ಪಳ, ರಾಯಚೂರು, ಬಳ್ಳಾರಿ, ವಿಜಯನಗರ ಜಿಲ್ಲೆಗಳ ಬಿಜೆಪಿ ಸಂಘಟನಾತ್ಮಕ ಸಭೆ ಉದ್ಘಾಟಿಸಿ ಯನ್ನು ಭಾನುವಾರ ಮಾತನಾಡಿದರು.

ಅಭಿವೃದ್ಧಿ ಬಗ್ಗೆ ವಿರೋಧ ಪಕ್ಷದ ಜತೆಗೆ ಚರ್ಚೆ ಮಾಡುವ ಯಾವುದೇ ಯೋಗ್ಯತೆ ಸಿಎಂ ಸಿದ್ದರಾಮಯ್ಯ ಅವರಿಗೆ ಇಲ್ಲ, ಆಡಳಿತ ಪಕ್ಷದ ಶಾಸಕರಿಗೇನೇ ಸರಕಾರ ಮತ್ತು ಸಿಎಂ ಮೇಲೆ ವಿಶ್ವಾಸ ಇಲ್ಲದಂತಾಗಿದೆ. ಸಿಎಂ ಆರ್ಥಿಕ ಸಲಹೆಗಾರ ಬಸವರಾಜ ರಾಯರೆಡ್ಡಿ, ಶಾಸಕ ಬಿ.ಆರ್.ಪಾಟೀಲ್ ಅವರೇ ಸಿದ್ದರಾಮಯ್ಯ ಸರಕಾರದ ವಿರುದ್ಧ ಮಾತನಾಡುತ್ತಿದ್ದಾರೆ. ಅದಕ್ಕಾಗಿಯೇ ರಾಜ್ಯದ ಉಸ್ತುವಾರಿ ಸುರ್ಜೆವಾಲ ಅವರು ಮೇಲಿಂದ ಮೇಲೆ ಕರ್ನಾಟಕಕ್ಕೆ ಬಂದು ಶಾಸಕರನ್ನು ಸಮಾಧಾನ ಮಾಡುವ ಕೆಲಸ ಮಾಡುತ್ತಿದ್ದಾರೆ. ಮತ್ತೊಂದು ಕಡೆ ಮುಂದೆ ಯಾರನ್ನು ಮುಖ್ಯಮಂತ್ರಿ ಮಾಡಬೇಕು ಎಂಬ ಚರ್ಚೆಯೂ ಕಾಂಗ್ರೆಸ್‌ನಲ್ಲಿ ಜೋರಾಗಿ ನಡೆದಿದ್ದು, ಶಾಸಕರ ಕುದುರೆ ವ್ಯಾಪಾರಕ್ಕೆ ತಯಾರಿ ನಡೆದಿರುವುದು ಗುಟ್ಟಾಗಿ ಉಳಿದಿಲ್ಲ ಎಂದರು.

ಶಾಸಕ ಜನಾರ್ದನ ರೆಡ್ಡಿ, ಶ್ರೀರಾಮುಲು, ಪಿ.ರಾಜೀವ್, ಕರ್ನಾಟಕ ಸಹ ಉಸ್ತುವಾರಿ ಸುಧಾಕರ ರೆಡ್ಡಿ, ರಾಜ್ಯ ಪ್ರಧಾನ ಕಾರ್ಯದರ್ಶಿ ಶರಣು ತಳ್ಳಿಕೇರಿ, ಸುಧಾಕರ ರೆಡ್ಡಿ, ವಿರೋಧ ಪಕ್ಷದ ಮುಖ್ಯ ಸಚೇತ ದೊಡ್ಡನಗೌಡ ಪಾಟೀಲ್, ಕೊಪ್ಪಳ ಬಿಜೆಪಿ ಜಿಲ್ಲಾಧ್ಯಕ್ಷ ಬಸವರಾಜ ದಡೇಸುಗೂರ ಸೇರಿ ಹಲವರಿದ್ದರು.

ಗಂಗಾವತಿಯ ಮರಳಿ ಗ್ರಾಮದಲ್ಲಿ ನಡೆದ ಬಿಜೆಪಿ ಸಂಘಟನಾತ್ಮಕ ಸಭೆಯನ್ನು ಬಿಜೆಪಿ ರಾಜ್ಯಾಧ್ಯಕ್ಷ ಬಿ.ವೈ.ವಿಜಯೇಂದ್ರ ಉದ್ಘಾಟಿಸಿದರು.

ಖರ್ಗೆ ಗಪ್‌ಚುಪ್

ಮಲ್ಲಿಕಾರ್ಜುನ ಖರ್ಗೆ ಹೆಸರಿಗೆ ಮಾತ್ರ ಎಐಸಿಸಿ ಅಧ್ಯಕ್ಷರು. ಆದರೆ, ಅಲ್ಲಿ ಸೋನಿಯಾ ಗಾಂಧಿ, ರಾಹುಲ್ ಗಾಂಧಿ ಸರ್ವಾಧಿಕಾರಿ ಆಗಿದ್ದಾರೆ. ಆದರೆ, ಬಿಜೆಪಿಯಲ್ಲಿ ಹಾಗಿಲ್ಲ, ಬಿಜೆಪಿಯಲ್ಲಿ ಆಂತರಿಕ ಪ್ರಜಾಪ್ರಭುತ್ವ ಇದೆ. ರಾಜ್ಯ ಸರಕಾರ ಭ್ರಷ್ಟಾಚಾರದಲ್ಲಿ ತೊಡಗಿದ್ದರೂ ಸಿದ್ದರಾಮಯ್ಯ ಬಂಡತನದಿಂದ ಮಾತನಾಡುತ್ತಿದ್ದಾರೆ. ದೇಶದಲ್ಲಿ ನಮ್ಮದು ಆಡಳಿತ ಪಕ್ಷ. ಕರ್ನಾಟಕದಲ್ಲಿ ಮಾತ್ರ ಪ್ರತಿಪಕ್ಷವಾಗಿ ಇದ್ದೇವೆ ಎಂಬುದು ಅವರಿಗೆ ಮನವರಿಕೆ ಮಾಡಿಕೊಡುತ್ತೇನೆ ಎಂದು ಸಂಸದ ಗೋವಿಂದ ಕಾರಜೋಳ ಹೇಳಿದರು.

ನನ್ನ ಮಗನ ವಿರುದ್ಧದ ಆರೋಪ ಸತ್ಯಕ್ಕೆ ದೂರ

ಬೀದರ್: ನನ್ನ ರಾಜಕೀಯವಾಗಿ ಮುಗಿಸುವ ಉದ್ದೇಶದಿಂದ ಕೇಂದ್ರದ ಮಾಜಿ ಸಚಿವ ಭಗವಂತ ಖೂಬಾ ನನ್ನ ವಿರುದ್ಧ ಹುನ್ನಾರ ನಡೆಸುತ್ತಿದ್ದಾರೆ. ಅವರ ಕುತಂತ್ರದಿಂದಲೇ ನನ್ನ ಹಾಗೂ ನನ್ನ ಕುಟುಂಬದ ಸದಸ್ಯರ ವಿರುದ್ಧ ಮಹಿಳಾ ಆಯೋಗಕ್ಕೆ ದೂರು ಕೊಡಲಾಗಿದೆ ಎಂದು ಔರಾದ ಶಾಸಕ ಪ್ರಭು ಚವ್ಹಾಣ ಗಂಭೀರ ಆರೋಪ ಮಾಡಿದರು.

ಸುದ್ದಿಗೋಷ್ಠಿಯಲ್ಲಿ ಮಾತನಾಡಿದ ಅವರು, 2014 ರಿಂದ ನನ್ನ ವಿರುದ್ಧ ವಿರೋಧಿ ಬಣ ಕಟ್ಟಿದ್ದಾರೆ. ಅದರ ಕ್ಯಾಪ್ಟನ್ ಖೂಬಾ ಆಗಿದ್ದಾರೆ. ಚುನಾವಣೆ ಸೇರಿದಂತೆ ಯಾವುದೇ ಕಾರ್ಯಕ್ರಮಕ್ಕೆ ಅಡ್ಡಿ ಬರುತ್ತಿವೆ. ಅವರು ಸುಳ್ಳಿನ ಸರದಾರ. ಎರಡು ಸಲ ಚುನಾವಣೆಯಲ್ಲಿ ಸೋಲಿಸಲು ಪ್ರಯತ್ನ ನಡೆಸಿದ್ದಾರೆ ಎಂದು ಆರೋಪಿಸಿದರು. ಈ ಕುರಿತು ಪಕ್ಷದ ವರಿಷ್ಠರ ಗಮನಕ್ಕೆ ತರಲಾಗಿದೆ. ಆದರೆ ಅವರ ಹೆಸರು ಬಹಿರಂಗ ಪಡಿಸಲಿಲ್ಲ. ಅವರ ಕಿರಿ ಕಿರಿಗೆ ಮಾನಸಿಕವಾಗಿ ಬಹಳ ನೊಂದಿದ್ದೇನೆ ಎಂದರು. ಮನೆಯಿಂದ ನೇರವಾಗಿ ಬಿಜೆಪಿ ಪಕ್ಷಕ್ಕೆ ಬಂದಿದ್ದೇನೆ ಹೊರತು ಯಾವುದೇ ಪಕ್ಷದಿಂದ ಬಂದಿಲ್ಲ. ಪಕ್ಷ ನನಗೆ ತಾಯಿ. ಕ್ಷೇತ್ರದ ಜನತೆ ನನಗೆ ದೇವರು ಇದ್ದಂತೆ. ನನ್ನ ಏಳಿಗೆಯು ಸಹಿಸದೇ ಈ ರೀತಿಯ ಕುತಂತ್ರ ನಡೆಸಿದ್ದಾರೆ. ನಾನು ಎಲ್ಲದಕ್ಕೂ ಎದುರಿಸುವೆ ಎಂದರು.

> ಎರಡು ಕುಟುಂಬದವರ ಒಪ್ಪಿಗೆಯಿಂದ ಮದುವೆ ಕೈಬಿಡಲು ನಿರ್ಧರಿಸಲಾಗಿದೆ. ಆದರೆ ವಿರೋಧಿ ಬಣ ಎತ್ತಿಕಟ್ಟಿ ಮಹಿಳಾ ಆಯೋಗಕ್ಕೆ ದೂರು ನೀಡಿದ್ದಾರೆ. ಸಾಕ್ಷಿ ಸಮೇತ ಆರೋಪ ಎದುರಿಸಲು ನಾನು ಸಿದ್ದನಿದ್ದೇನೆ.
>
> **-ಪ್ರಭು ಚವ್ಹಾಣ,** ಶಾಸಕ

ವಿಶ್ವವಾಣಿ

ಸಂಪಾದಕೀಯ

ರ‍್ಯಾಗಿಂಗ್ ಎಂಬ ಪೆಡಂಭೂತ

ಪಶ್ಚಿಮ ಬಂಗಾಳದ ಐಐಟಿ ಖರಗ್‌ಪುರ ವಿದ್ಯಾರ್ಥಿ ನಿಲಯದ ಕೊಠಡಿಯೊಂದರಲ್ಲಿ 21ರ ಹರೆಯದ ವಿದ್ಯಾರ್ಥಿಯೊಬ್ಬ ರ‍್ಯಾಗಿಂಗ್ ಕಿರಿಕಿರಿಗೆ ಭಯಪಟ್ಟು ಆತ್ಮಹತ್ಯೆ ಮಾಡಿಕೊಂಡಿರುವ ಸುದ್ದಿಯನ್ನು ನೀವು ಈಗಾಗಲೇ ಓದಿದ್ದೀರಿ. ಕಳೆದ ಮೂರು ವರ್ಷಗಳಲ್ಲಿ ಐಐಟಿ ಖರಗ್‌ಪುರದಲ್ಲಿ ಇದು ಏಳನೇ ಆತ್ಮಹತ್ಯೆ ಪ್ರಕರಣವಾಗಿದೆ ಎಂಬ ಮಾಹಿತಿಯ ಹಿನ್ನೆಲೆಯಲ್ಲಿ ರ‍್ಯಾಗಿಂಗ್ ಪಿಡುಗನ್ನು ಗಂಭೀರವಾಗಿ ಪರಿಗಣಿಸಿ, ಸಂಬಂಧಪಟ್ಟವರನ್ನು ಶಿಕ್ಷೆಗೆ ಗುರಿಪಡಿಸಬೇಕಾದ ಅಗತ್ಯವಿದೆ. ವಿದ್ಯಾರ್ಥಿ ನಿಲಯದಲ್ಲಿದ್ದುಕೊಂಡು ವಿದ್ಯಾಭ್ಯಾಸದಲ್ಲಿ ತೊಡಗಿರುವವರು, ಅದರಲ್ಲೂ ನಿರ್ದಿಷ್ಟವಾಗಿ ವೈದ್ಯಕೀಯ, ಎಂಜಿನಿಯರಿಂಗ್‌ನಂಥ ಉನ್ನತ ವ್ಯಾಸಂಗಕ್ಕೆ ಒಡ್ಡಿಕೊಂಡಿರುವವರು ಒಂದಿಷ್ಟು ಹೆಚ್ಚುವರಿ ಒತ್ತಡಗಳನ್ನು ಅನುಭವಿಸಬೇಕಾಗಿ ಬರುತ್ತದೆ. ಮನೆಯಿಂದ ಮತ್ತು ಮನೆಯವರ ಒಡನಾಟದಿಂದ ದೂರವಿದ್ದು ಹೀಗೆ ವಿದ್ಯಾರ್ಥಿ ನಿಲಯದಲ್ಲಿ ಆಶ್ರಯ ಪಡೆಯಬೇಕಾಗಿ ಬರುವಾಗಲೇ ಅಂಥ ವಿದ್ಯಾರ್ಥಿಗಳಲ್ಲಿ ಭಾವನಾತ್ಮಕ ನೆಲೆಯಲ್ಲಿ ಒಂದಷ್ಟು ಒತ್ತಡಗಳು ಅಥವಾ ತಲ್ಲಣಗಳು ಇರುತ್ತವೆ. ಜತೆಗೆ, ಹೆಚ್ಚು ಹಣ ಖರ್ಚುಮಾಡಿ ಇಂಥ ಉನ್ನತ ಶಿಕ್ಷಣಕ್ಕೆ ಸೇರಿಕೊಂಡವರಲ್ಲಿ, ಅದಕ್ಕೆ ತಕ್ಕಂತೆ ಫಲಿತಾಂಶವನ್ನು ತಂದುಕೊಟ್ಟು, ತರುವಾಯದಲ್ಲಿ ಉದ್ಯೋಗಕ್ಕೆ ಸೇರಿ, ಹೆತ್ತವರ ಆರ್ಥಿಕ ಹೊರೆಯನ್ನು ತಗ್ಗಿಸಬೇಕಾದ ಅನಿವಾರ್ಯತೆಯೂ ಇರುತ್ತದೆ. ವೈದ್ಯಕೀಯ ಮತ್ತು ಎಂಜಿನಿಯರಿಂಗ್‌ನಂಥ ಉನ್ನತ ಶಿಕ್ಷಣದ ಪಠ್ಯಕ್ರಮವು ನಿರೀಕ್ಷಿಸುವ ಅಧ್ಯಯನ-ಬದ್ಧತೆಯನ್ನು ಯಥೋಚಿತವಾಗಿ ನೆರವೇರಿಸಬೇಕಾದ ಒತ್ತಡವೂ ಅಲ್ಲಿ ಸೇರಿಕೊಂಡಿರುತ್ತದೆ. ಇಂಥ ಭಾರಗಳನ್ನು ತಡೆದುಕೊಳ್ಳಲಾಗದವರು, ಖಿನ್ನತೆಗೆ ಒಳಗಾಗುತ್ತಿರುವ ಪ್ರಕರಣಗಳು ದೇಶದ ವಿವಿಧೆಡೆ ವರದಿಯಾಗುತ್ತಿವೆ. ಪರಿಸ್ಥಿತಿ ಹೀಗಿರುವಾಗ, ಇಂಥ ಸಂಕಷ್ಟಗಳ ಪಟ್ಟಿಗೆ ರ‍್ಯಾಗಿಂಗ್ ಎಂಬ ಕಿರಿಕಿರಿಯೂ ಸೇರಿಕೊಂಡುಬಿಟ್ಟರೆ, ಆಶ್ರಿತ ವಿದ್ಯಾರ್ಥಿಗಳು ರಕ್ಷಣೆಗಾಗಿ ಯಾರ ಮೊರೆಹೋಗಬೇಕು? ಎಂಬುದು ಪ್ರಶ್ನೆ. ಹದಿಹರೆಯದ ಸಹಜ ಸ್ವಭಾವಕ್ಕೆ ತಕ್ಕಂತೆ ಚುರುಕಾಗಿ ಓಡಾಡಿಕೊಂಡು, ನಳನಳಿಸುತ್ತಾ, ಭವ್ಯ ಭವಿಷ್ಯವನ್ನು ರೂಪಿಸಿಕೊಳ್ಳಬೇಕಾದ ಇಂಥ ಹೂವುಗಳು, ವಿವಿಧ ಒತ್ತಡಗಳಿಂದಾಗಿ ಚಿಕ್ಕ ವಯಸ್ಸಿನಲ್ಲೇ ಹೀಗೆ ಮುರುಟಿಹೋಗುವುದು ನಿಜಕ್ಕೂ ನೋವಿನ ಸಂಗತಿ. ಆದ್ದರಿಂದ, ರ‍್ಯಾಗಿಂಗ್ ಪಿಡುಗಿಗೆ ಆಳುಗರು ಮದ್ದು ಅರೆಯಲೇಬೇಕಿದೆ.

ಸೊಂಪಾದಕೀಯ

ಅರಿವಿಲ್ಲದಿದ್ದರೆ ಅಪಾಯ ಖಾತ್ರಿ!

ಮಧ್ಯಪ್ರದೇಶದ ಆಧ್ಯಾತ್ಮಿಕ ಸಂಸ್ಥೆಯೊಂದರ ಕಾರ್ಯದರ್ಶಿಯನ್ನು 'ಡಿಜಿಟಲ್ ಅರೆಸ್ಟ್' ಮೂಲಕ ಬೆದರಿಸಿದ ದುರುಳರು ಅವರ ಬ್ಯಾಂಕ್ ಖಾತೆಯಿಂದ ಹಣ ಕೊಳ್ಳೆ ಹೊಡೆದಿದ್ದು ಕೆಲ ತಿಂಗಳ ಹಿಂದೆ ವರದಿಯಾಗಿತ್ತು. ಈ ಸಂತ್ರಸ್ತರ ಖಾತೆಯಿಂದ ಒಟ್ಟು 26 ದಿನಗಳ ಅವಧಿಯಲ್ಲಿ ಎರಡೂವರೆ ಕೋಟಿ ರುಪಾಯಿ ಹಣ ದೋಚಲ್ಪಟ್ಟಿದ್ದು ಈ ಸಂಬಂಧವಾಗಿ ನಾಲ್ವರು ಸೈಬರ್ ವಂಚಕರನ್ನು ಮಾತ್ರವಲ್ಲದೆ ಖಾಸಗಿ ಬ್ಯಾಂಕ್‌ನ ಇಬ್ಬರು ಸಿಬ್ಬಂದಿಯನ್ನೂ ಬಂಧಿಸಲಾಯಿತಂತೆ. ಅಮಾಯಕರನ್ನು ವಂಚಿಸಲು ದುರುಳರು ಕಂಡುಕೊಂಡಿರುವ 'ಡಿಜಿಟಲ್ ಅರೆಸ್ಟ್' ಎಂಬ ವಾಮಮಾರ್ಗದ ಕುರಿತು ಎಚ್ಚರದಿಂದಿರುವಂತೆ ಆಳುಗರು, ಪೊಲೀಸ್ ಇಲಾಖೆಯವರು ಎಚ್ಚರಿಸುತ್ತಿದ್ದರೂ ಇಂಥ ಪ್ರಕರಣಗಳ ಸಂಖ್ಯೆ ತಗ್ಗುತ್ತಿಲ್ಲ. 'ವ್ಯಕ್ತಿಯೊಬ್ಬನು ಅಹಿತಕರ ಸನ್ನಿವೇಶದ ಬಗ್ಗೆ ತಿಳಿದಿಲ್ಲದಿದ್ದರೆ, ಅದರಿಂದ ತೊಂದರೆಗೊಳಗಾಗಲು ಸಾಧ್ಯವಿಲ್ಲ' ಎಂಬರ್ಥದ ಮಾತು ಪಾರಮಾರ್ಥಿಕ ನೆಲೆಯಲ್ಲಿ ಸ್ವೀಕಾರಾರ್ಹವೇನೋ? ಆದರೆ ಲೌಕಿಕ ಬದುಕಿನಲ್ಲಿ ಇದನ್ನು ನೆಚ್ಚಲಾಗದು. ಏಕೆಂದರೆ, ಅಹಿತಕರ ಮತ್ತು ಕೆಟ್ಟ ಪರಿಸ್ಥಿತಿಗಳ ಕುರಿತು ಮಾಹಿತಿವಂತರಾಗಿದ್ದು, ಒಂದೊಮ್ಮೆ ಅವು ಎರಗಿದರೆ ತಪ್ಪಿಸಿಕೊಳ್ಳುವುದಕ್ಕಿರುವ ಮಾರ್ಗೋಪಾಯವನ್ನೂ ಅರಿತಿರಬೇಕಾದ್ದು ವರ್ತಮಾನದ ಅನಿವಾರ್ಯತೆಯಾಗಿದೆ. ಏಕೆಂದರೆ, ಸ್ಮಾರ್ಟ್‌ಫೋನ್ ತಂತ್ರಜ್ಞಾನವು ಕಾಲಕ್ರಮೇಣ ಸುಧಾರಣೆಗೊಳ್ಳುತ್ತ, ದಿನಕ್ಕೊಂದರಂತೆ ಹೊಸ ವೈಶಿಷ್ಟ್ಯಗಳ ರೆಕ್ಕೆ-ಪುಕ್ಕಗಳನ್ನು ಜೋಡಿಸಿಕೊಂಡು ಬರುತ್ತಿರುವಂತೆಯೇ, ಇಂಥ ಫೋನುಗಳ ಬಳಕೆದಾರರನ್ನು ಮೋಸದ ಬಲೆಗೆ ಕೆಡವಬಲ್ಲ ಹೊಸ ಕುತಂತ್ರ ಮಾರ್ಗಗಳನ್ನೂ ಸೈಬರ್ ವಂಚಕರು ಕಂಡುಕೊಳ್ಳುತ್ತಿದ್ದಾರೆ. ಆದ್ದರಿಂದ, 'ಮೋಸ ಹೋಗುವವರು ಇರುವವರೆಗೂ ಮೋಸ ಮಾಡುವವರು ಇದ್ದೇ ಇರುತ್ತಾರೆ' ಎಂಬ ಆಧುನಿಕ ನೀತಿಪಾಠವನ್ನು ಮನನ ಮಾಡಿ ಕೊಂಡು ಇಂಥ ವಂಚಕರ ಬಲೆಗೆ ಬೀಳದಂತೆ ಜನರು ಜಾಗೃತರಾಗಬೇಕಿದೆ.

ಸಂಪಾದಕರ ಸದ್ಯಶೋಧನೆ

ವಿಮಾನದ ಸಂಚಾರ ದೀಪಗಳು

ವಿಮಾನ ಪ್ರಯಾಣಿಕರು ಸಾಮಾನ್ಯವಾಗಿ ವಿಮಾನ ಸಂಚಾರದ (ನ್ಯಾವಿಗೇಷನ್) ದೀಪಗಳ ಬಗ್ಗೆ ಹೆಚ್ಚು ಯೋಚಿಸಿರುವುದಿಲ್ಲ. ಇವು ವಿಮಾನದ ಸುರಕ್ಷಿತ ಹಾರಾಟಕ್ಕೆ ಅತ್ಯಂತ ಅವಶ್ಯಕ. ವಿಶೇಷವಾಗಿ ರಾತ್ರಿ ಸಮಯದಲ್ಲಿ ಅಥವಾ ಮಂದಬೆಳಕಿನಲ್ಲಿ (ಉದಾಹರಣೆಗೆ ಮಂಜು, ಮೋಡ, ಕತ್ತಲು) ಈ ದೀಪಗಳು ಭೂಮಿಯಲ್ಲಿರುವವರಿಗೆ, ಇತರ ವಿಮಾನಗಳಿಗೆ ಮತ್ತು ವಿಮಾನ ನಿಲ್ದಾಣದ ನಿಯಂತ್ರಕರಿಗೆ ವಿಮಾನದ ಪ್ರಸ್ತುತ ಸ್ಥಾನ, ದಿಕ್ಕು ಮತ್ತು ಚಲನೆಯನ್ನು ಗುರುತಿಸಲು ಸಹಾಯ ಮಾಡುತ್ತವೆ. ಅವು ರಸ್ತೆಯಲ್ಲಿ ಓಡಾಡುವ ವಾಹನಗಳಲ್ಲಿರುವ ಹೆಡ್‌ಲೈಟ್‌ಗಳಂತೆಯೇ ಕಾರ್ಯನಿರ್ವಹಿಸುತ್ತವೆ. ಆದರೆ ಇವು ಮೂರು ಆಯಾಮಗಳಲ್ಲಿ ವಿಮಾನದ ಸ್ಥಾನವನ್ನು ಸೂಚಿಸುತ್ತವೆ. ಅದಕ್ಕೆ ಪೂರಕವಾಗಿ ವಿಮಾನಗಳಲ್ಲಿ ಪ್ರಮುಖವಾಗಿ ಮೂರು ವಿಧಗಳ ಸಂಚಾರಿ ದೀಪಗಳು ಇರುತ್ತವೆ. ಮೊದಲನೆಯದಾಗಿ, ಸ್ಥಾನ ದೀಪಗಳು (Position Lights / Navigation Lights). ಇವು ವಿಮಾನದ ಪ್ರಮುಖ ಸ್ಥಾನವನ್ನು ಸೂಚಿಸುತ್ತವೆ ಮತ್ತು ವಿಮಾನವು ಯಾವ ದಿಕ್ಕಿನಲ್ಲಿ ಚಲಿಸುತ್ತಿದೆ ಎಂಬುದನ್ನು ತಿಳಿಸುತ್ತವೆ. ಇವುಗಳನ್ನು ರಾತ್ರಿ ಸಮಯದಲ್ಲಿ ಅಥವಾ ಮಂದ ಬೆಳಕಿನಲ್ಲಿ ಕಡ್ಡಾಯವಾಗಿ ಆನ್ ಮಾಡಿರಬೇಕು. ವಿಮಾನದ ಬಲರೆಕ್ಕೆಯ ತುದಿಯಲ್ಲಿ ಹಸಿರು ದೀಪವನ್ನು ಅಳವಡಿಸಿರುತ್ತಾರೆ. ಇದು ಬಲದಿಂದ 110 ಡಿಗ್ರಿ ಕೋನದಲ್ಲಿ ಬೆಳಕನ್ನು ಹೊರಸೂಸುತ್ತದೆ. ಎಡರೆಕ್ಕೆಯ ತುದಿಯಲ್ಲಿ ಕೆಂಪು ದೀಪವಿರುತ್ತದೆ. ಇದು ಕೂಡ ಎಡದಿಂದ 110 ಡಿಗ್ರಿ ಕೋನದಲ್ಲಿ ಬೆಳಕನ್ನು ಹೊರಸೂಸುತ್ತದೆ. ಹಿಂಭಾಗ (Tail)ದಲ್ಲಿ ಬಿಳಿದೀಪ ಮಿನುಗುತ್ತದೆ. ಈ ದೀಪವು ವಿಮಾನದ ಹಿಂಭಾಗದಲ್ಲಿ, ಅಂದರೆ ಬಾಲದ ಭಾಗದಲ್ಲಿ ಇರುತ್ತದೆ. ಇದು ಹಿಂಭಾಗದಿಂದ 140 ಡಿಗ್ರಿ ಕೋನದಲ್ಲಿ (ಪ್ರತಿ ಬದಿಗೆ 70 ಡಿಗ್ರಿ) ಬೆಳಕನ್ನು ಹೊರಸೂಸುತ್ತದೆ. ಹಾಗಾದರೆ ಈ ದೀಪಗಳ ಅರ್ಥವೇನು? ಒಬ್ಬ ವೀಕ್ಷಕನು ಆಕಾಶದಲ್ಲಿ ವಿಮಾನವನ್ನು ನೋಡಿದಾಗ, ಈ ದೀಪಗಳ ಸಂಯೋಜನೆಯು ವಿಮಾನದ ದಿಕ್ಕನ್ನು ಅರ್ಥಮಾಡಿಕೊಳ್ಳಲು ಸಹಾಯ ಮಾಡುತ್ತದೆ. ಹಸಿರು ಮತ್ತು ಬಿಳಿ ದೀಪಗಳು ಮಾತ್ರ ಕಾಣಿಸಿದರೆ ವಿಮಾನವು ನಿಮ್ಮಿಂದ ದೂರ ಸರಿಯುತ್ತಿದೆ (Away from you) ಮತ್ತು ಅದರ ಎಡಭಾಗವು ನಿಮ್ಮ ಕಡೆಗಿದೆ ಎಂದರ್ಥ. ಕೆಂಪು ಮತ್ತು ಬಿಳಿ ದೀಪಗಳು ಮಾತ್ರ ಕಾಣಿಸಿದರೆ ವಿಮಾನವು ನಿಮ್ಮಿಂದ ದೂರ ಸರಿಯುತ್ತಿದೆ ಮತ್ತು ಅದರ ಬಲಭಾಗವು ನಿಮ್ಮ ಕಡೆಗಿದೆ ಎಂದರ್ಥ. ಕೆಂಪು ಮತ್ತು ಹಸಿರು ದೀಪಗಳು ಕಾಣಿಸಿದರೆ (ಬಿಳಿ ಕಾಣಿಸದಿದ್ದರೆ) ವಿಮಾನವು ನಿಮ್ಮ ಕಡೆಗೆ ನೇರವಾಗಿ ಬರುತ್ತಿದೆ (Coming towards you) ಎಂದರ್ಥ. (ಉದಾಹರಣೆಗೆ, ಅದು ಹೆಡ್-ಆನ್ ಘರ್ಷಣೆಯ ಅಪಾಯವಿರಬಹುದು, ಆಗ ತಕ್ಷಣ ಕ್ರಮ ಕೈಗೊಳ್ಳಬೇಕು ಎಂದರ್ಥ). ಮೂರು ದೀಪಗಳೂ ಮಿನುಗುವುದನ್ನು ಕಂಡರೆ (ಕೆಂಪು, ಹಸಿರು, ಬಿಳಿ) ಸಾಮಾನ್ಯವಾಗಿ ಇದು ವಿಮಾನವು ಹಾರಾಟದಲ್ಲಿರುವುದನ್ನು ಸೂಚಿಸುತ್ತದೆ, ಆದರೆ ಅವುಗಳ ಸ್ಥಾನವು ವಿಮಾನದ ದಿಕ್ಕನ್ನು ಸೂಚಿಸುತ್ತದೆ. ವಿಮಾನದಲ್ಲಿರುವ Anti-Collision Lights ಕೂಡ ಅತ್ಯಂತ ಮುಖ್ಯ. ಇವು ವಿಮಾನವು ಚಲಿಸುತ್ತಿದೆ ಅಥವಾ ಎಂಜಿನ್ ಚಾಲನೆಯಲ್ಲಿದೆ ಎಂದು ಇತರ ವಿಮಾನಗಳಿಗೆ ಮತ್ತು ನೆಲದಲ್ಲಿರುವವರಿಗೆ ಎಚ್ಚರಿಕೆ ನೀಡಲು ಬಳಸುವ ಪ್ರಕಾಶಮಾನವಾದ, ಮಿನುಗುವ ದೀಪಗಳು. ಇನ್ನು ವಿಮಾನದಲ್ಲಿ ಸ್ಟ್ರೋಬ್ ಎಂಬ (Strobe Lights) ದೀಪಗಳಿರುತ್ತವೆ. ಇವು ವಿಮಾನದ ರೆಕ್ಕೆಗಳ ತುದಿಗಳಲ್ಲಿ (Wingtips) ಮತ್ತು ಕೆಲವೊಮ್ಮೆ ಬಾಲದ ಭಾಗದಲ್ಲಿ ಅಳವಡಿಸಲಾಗಿರುವ ಪ್ರಕಾಶಮಾನವಾದ ಬಿಳಿ ದೀಪಗಳು. ಇವು ಅತ್ಯಂತ ಪ್ರಕಾಶಮಾನವಾಗಿ ಮತ್ತು ಕ್ಷಣಾರ್ಧದಲ್ಲಿ ಮಿನುಗುತ್ತವೆ. ಇವುಗಳನ್ನು ಸಾಮಾನ್ಯವಾಗಿ ಟೇಕಾಫ್‌ಗೆ ಮೊದಲು ಆನ್ ಮಾಡಲಾಗುತ್ತದೆ ಮತ್ತು ಲ್ಯಾಂಡಿಂಗ್ ನಂತರ ಆಫ್ ಮಾಡಲಾಗುತ್ತದೆ. ಇವು ರಾತ್ರಿ ಸಮಯದಲ್ಲಿ ದೂರದಿಂದಲೇ ವಿಮಾನದ ಇರುವಿಕೆಯನ್ನು ಸೂಚಿಸುತ್ತವೆ. ಹಾಗೆಯೇ ಬೀಕನ್ ದೀಪಗಳು (Beacon Lights). ಇವು ಕೆಂಪು ಬಣ್ಣದ, ತಿರುಗುವ ಅಥವಾ ಮಿನುಗುವ ದೀಪಗಳಾಗಿವೆ. ಇವನ್ನು ಸಾಮಾನ್ಯವಾಗಿ ವಿಮಾನದ ಮೇಲ್ಭಾಗ ಮತ್ತು ಕೆಳಭಾಗದಲ್ಲಿ ಅಳವಡಿಸಲಾಗಿರುತ್ತವೆ. ಎಂಜಿನ್ ಚಾಲನೆಗೆ ಮೊದಲೇ ಬೀಕನ್ ಲೈಟ್‌ಗಳನ್ನು ಆನ್ ಮಾಡಲಾಗುತ್ತದೆ ಮತ್ತು ಎಂಜಿನ್ ಸಂಪೂರ್ಣವಾಗಿ ನಿಲ್ಲುವವರೆಗೂ ಆನ್ ಆಗಿರುತ್ತವೆ. ಇದು ವಿಮಾನವು ಚಲಿಸುತ್ತಿಲ್ಲದಿದ್ದರೂ, ಅದರ ಎಂಜಿನ್ ಅಪಾಯಕಾರಿಯಾಗಿ ಚಾಲನೆಯಲ್ಲಿದೆ ಎಂದು ನೆಲದಲ್ಲಿರುವ ಸಿಬ್ಬಂದಿಗೆ ಎಚ್ಚರಿಕೆ ನೀಡುತ್ತದೆ.

ಕುಮಾರಣ್ಣಂಗೂ ಈಗ ವಿಜಯೇಂದ್ರ ಬೇಕಿಲ್ಲ

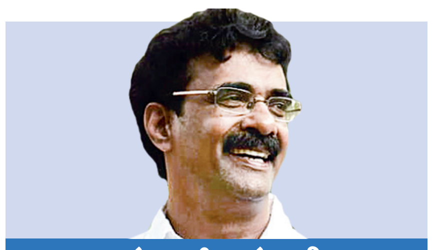

ಮೂರ್ತಿಪೂಜೆ

ಆರ್.ಟಿ.ವಿಠ್ಠಲಮೂರ್ತಿ
vveditoped@gmail.com

ಕಳೆದ ವಾರ ದಿಲ್ಲಿಯಿಂದ ಬಂದ ವರ್ತಮಾನ ಯಡಿಯೂರಪ್ಪ ಅವರಿಗೆ ಕಸಿವಿಸಿ ಉಂಟು ಮಾಡಿದೆಯಂತೆ. ಅದರ ಪ್ರಕಾರ ಕೇಂದ್ರ ಗೃಹ ಸಚಿವ ಅಮಿತ್ ಶಾ ಅವರು ಒಂದು ಪ್ರಪೋಸಲ್ಲನ್ನು ಯಡಿಯೂರಪ್ಪನವರ ಮುಂದಿಡಲಿದ್ದಾರೆ. 'ಕರ್ನಾಟಕದಲ್ಲಿ ವಿಜಯೇಂದ್ರ ಅಧ್ಯಕ್ಷರಾಗಿರುವುದನ್ನು ಬಹುತೇಕ ಹಿರಿಯ ನಾಯಕರು ಇಷ್ಟಪಡುತ್ತಿಲ್ಲ. ಹೀಗಾಗಿ ವಿಜಯೇಂದ್ರ ಅವರನ್ನು ರಾಷ್ಟ್ರ ಮಟ್ಟದಲ್ಲಿ ಪಕ್ಷಕ್ಕೆ ನಿಯೋಜನೆ ಮಾಡಿ, ನಿಮ್ಮ ಹಿರಿಯ ಮಗ ರಾಘವೇಂದ್ರ ಅವರನ್ನು ರಾಜ್ಯಾಧ್ಯಕ್ಷ ಸ್ಥಾನಕ್ಕೆ ತಂದರೆ ಹೇಗೆ?' ಎಂಬುದು ಅಮಿತ್ ಶಾ ಮುಂದಿಡಲಿರುವ ಪ್ರಪೋಸಲ್ಲು.

ಹೀಗೆ ಅಮಿತ್ ಶಾ ಅವರು ಹೊಸ ಪ್ರಪೋಸಲ್ಲಿನೊಂದಿಗೆ ಎಂಟ್ರಿ ಆಗಲಿದ್ದಾರೆ ಎಂಬ ವರ್ತಮಾನ ಕೇಳಿದ ನಂತರ ಯಡಿಯೂರಪ್ಪ ಅವರಿಗೆ ಕಸಿವಿಸಿ ಶುರುವಾಗಿದೆ. ಇವತ್ತು ವಿಜಯೇಂದ್ರ ಅವರ ಜಾಗಕ್ಕೆ ರಾಘವೇಂದ್ರ ಬಂದು ಕುಳಿತರೆ ಯಡಿಯೂರಪ್ಪ ಇಷ್ಟಪಡುವುದಿಲ್ಲ ಅಂತೇನಲ್ಲ. ಆದರೆ ಇಂಥ ಪ್ರಪೋಸಲ್ಲು ಪಕ್ಷದ ಮೇಲೆ ತಮಗಿರುವ ಹಿಡಿತವನ್ನು ಕಡಿಮೆ ಮಾಡುವ ತಂತ್ರ ಎಂಬುದು ಅವರ ಯೋಚನೆ. ಅಂದ ಹಾಗೆ, ಕಳೆದ ತಿಂಗಳು ಕರ್ನಾಟಕಕ್ಕೆ ಬಂದ ಅಮಿತ್ ಶಾ ಅವರು ವಿಜಯೇಂದ್ರ ಅವರ ವಿಷಯದಲ್ಲಿ ಒಂದಷ್ಟು ಪಾಸಿಟಿವ್ ಆಗಿಯೇ ಇದ್ದರು. ಅಷ್ಟೇ ಅಲ್ಲ, 'ಪಕ್ಷದ ನಾಯಕರನ್ನು ನೀವು ವಿಶ್ವಾಸಕ್ಕೆ ತೆಗೆದುಕೊಳ್ಳುತ್ತಿಲ್ಲ ಎಂಬ ದೂರು ವ್ಯಾಪಕವಾಗಿದೆ. ಮೊದಲು ಅದನ್ನು ಸರಿಪಡಿಸಿಕೊಳ್ಳಿ' ಅಂತ ಹೇಳಿ ಹೋಗಿದ್ದರು. ಇದಾದ ನಂತರ ವಿಜಯೇಂದ್ರ ಅವರು ಪಕ್ಷದಲ್ಲಿರುವ ಅಸಮಾಧಾನಿತರ ಜತೆ ಸಂಧಾನದ ಪ್ರಯತ್ನ ನಡೆಸಿದ್ದು ನಿಜವಾದರೂ ಅದು ಹೇಳಿಕೊಳ್ಳುವಂಥ ಫಲ ನೀಡಿಲ್ಲ. ಹೀಗಾಗಿ ಕೇಂದ್ರ ಸಚಿವ ಪ್ರಲ್ಹಾದ ಜೋಷಿ ಮತ್ತು ಮಾಜಿ ಸಿಎಂ ಡಿ.ವಿ.ಸದಾನಂದಗೌಡರ ಪ್ಯಾಚಪ್ ಪ್ರಯತ್ನಗಳೂ ವರ್ಕ್‌ಔಟ್ ಆಗುವ ಲಕ್ಷಣಗಳು ಕಾಣುತ್ತಿಲ್ಲ. ಪರಿಣಾಮ? ವಿಜಯೇಂದ್ರ ಅವರನ್ನು ಪಕ್ಷದ ರಾಜ್ಯಾಧ್ಯಕ್ಷ ಸ್ಥಾನದಿಂದ ಇಳಿಸಲೇಬೇಕು ಎಂಬ ಕೂಗು ದಿನದಿಂದ ದಿನಕ್ಕೆ ಹೆಚ್ಚಾಗುತ್ತಾ ಒಂದು ಅಯೋಮಯ ವಾತಾವರಣ ಸೃಷ್ಟಿಯಾಗಿದೆ.

ಹೀಗಾಗಿ, ಕರ್ನಾಟಕದಲ್ಲಿ ವಿಜಯೇಂದ್ರ ಅವರನ್ನು ಪಕ್ಷಾಧ್ಯಕ್ಷ ಸ್ಥಾನದಿಂದ ಇಳಿಸದೆ ದಾರಿಯಿಲ್ಲ ಅಂತ ಯೋಚಿಸುತ್ತಿರುವ ಮೋದಿ-ಅಮಿತ್ ಶಾ ಜೋಡಿ, ಅದೇ ಕಾಲಕ್ಕೆ ಮತ್ತೊಂದು ಚಿಂತೆಗೂ ಬಿದ್ದಿದೆ. ಅದೆಂದರೆ ವಿಜಯೇಂದ್ರ ಅವರನ್ನು ಕೆಳಗಿಳಿಸಿದರೆ ಯಡಿಯೂರಪ್ಪ ತಿರುಗಿಬೀಳುತ್ತಾರೆ. ಹಾಗಾದಾಗ ಕರ್ನಾಟಕದಲ್ಲಿ ಪಕ್ಷಕ್ಕೆ ಡ್ಯಾಮೇಜ್ ಆಗುತ್ತದೆ ಎಂಬುದು. ಹೀಗಾಗಿ ಪಕ್ಷದ ಕೆಲ ನಾಯಕರ ಸಲಹೆ ಪಡೆದ ಈ ಜೋಡಿ, ಯಡಿಯೂರಪ್ಪ ಅವರ ಮುಂದೆ ಹೊಸ ಪ್ರಪೋಸಲ್ಲು ಇಡಲು ನಿರ್ಧರಿಸಿದೆ. ಅರ್ಥಾತ್, ವಿಜಯೇಂದ್ರ ಅವರನ್ನು ಪಕ್ಷದ ರಾಜ್ಯಾಧ್ಯಕ್ಷ ಸ್ಥಾನದಿಂದ ಇಳಿಸಿ, ಸಂಸದ ಬಿ.ವೈ.ರಾಘವೇಂದ್ರ ಅವರನ್ನು ಈ ಜಾಗಕ್ಕೆ ತಂದರೆ ಹೇಗೆ?ಎಂಬುದು ಅದರ ಪ್ರಪೋಸಲ್ಲು. ಹೀಗೆ ಅದು ರೆಡಿ ಮಾಡಿದ ಪ್ರಪೋಸಲ್ಲು ಅಮಿತ್ ಶಾ ಅವರ ಮೂಲಕ ತಮಗೆ ತಲುಪಲಿದೆ ಎಂಬ ವರ್ತಮಾನ ಯಾವಾಗ ತಮ್ಮ ಕಿವಿಗೆ ಬಿತ್ತೋ ಯಡಿಯೂರಪ್ಪ ವಿಚಲಿತರಾಗಿದ್ದಾರೆ. ಕಾರಣ? ವಿಜಯೇಂದ್ರ ಅವರನ್ನು ಇಳಿಸಿ ರಾಘವೇಂದ್ರ ಅವರನ್ನು ತರುತ್ತೇವೆ ಎಂಬುದೇ ತಮ್ಮ ಸುತ್ತ ಹೆಣೆಯುವ ಜಾಲ. ಮೊದಲನೆಯದಾಗಿ ವಿಜಯೇಂದ್ರ ಅವರ ಜಾಗಕ್ಕೆ ರಾಘವೇಂದ್ರ ಅವರು ಬಂದರೆ ಪಕ್ಷದ ಮೇಲಿನ ಹಿಡಿತ ಕೈ ತಪ್ಪುತ್ತದೆ. ಯಾಕೆಂದರೆ ರಾಘವೇಂದ್ರ ಅವರು ವಿಜಯೇಂದ್ರ ಅವರಂತೆ ಅಗ್ರೆಸಿವ್ ಅಲ್ಲ. ಇವತ್ತು ಅಗ್ರೆಸಿವ್ ಆಗಿರದಿದ್ದರೆ ಪಕ್ಷದ ಮೇಲೆ ಹಿಡಿತ ಹೊಂದಲು ಸಾಧ್ಯವಿಲ್ಲ. ಒಂದು ಸಲ ಹೀಗೆ ಹಿಡಿತ ಕಳೆದುಕೊಂಡರೆ ರಾಘವೇಂದ್ರ ಕೂಡಾ ತುಂಬ ಕಾಲ ಅಧ್ಯಕ್ಷರಾಗಿ ಮುಂದುವರಿಯಲು ಸಾಧ್ಯವಿಲ್ಲ. ಅರ್ಥಾತ್, ಮುಂದಿನ ವಿಧಾನಸಭಾ ಚುನಾವಣೆಯ ವೇಳೆಗೆ ಪಕ್ಷದ ಅಧ್ಯಕ್ಷ ಸ್ಥಾನದಲ್ಲಿ ತಮ್ಮ ವಿರೋಧಿ ಬಣದ ನಾಯಕರೊಬ್ಬರು ಸೆಟ್ಲಾಗಿರುತ್ತಾರೆ ಎಂಬುದು ಯಡಿಯೂರಪ್ಪ ಅವರ ಅನುಮಾನ.

ಸಂಸದರ ಪಡೆ ಎದ್ದು ನಿಂತಿದೆ

ಅಂದ ಹಾಗೆ, ಅಮಿತ್ ಶಾ ಕರ್ನಾಟಕಕ್ಕೆ ಬಂದು ಹೋದ ನಂತರ ವಿಜಯೇಂದ್ರ ಸೇಫ್ ಎಂಬ ಭಾವನೆ ಇತ್ತಲ್ಲ? ಈ ಭಾವನೆ ದಿನ ಕಳೆದಂತೆ ಕಡಿಮೆಯಾಗಲು ಏನು ಕಾರಣ? ಹಾಗಂತ ಹುಡುಕುತ್ತಾ ಹೋದರೆ ಕಣ್ಣಿಗೆ ಕಾಣುವುದು ಸಂಸದರ ಪಡೆ. ಇವತ್ತು ಕರ್ನಾಟಕದಿಂದ ಸಂಸತ್ತಿಗೆ ಆಯ್ಕೆಯಾದ ಬಿಜೆಪಿಯ ಹದಿನೇಳು ಸಂಸದರ ಪೈಕಿ ಬಹುತೇಕ ಮಂದಿ ವಿಜಯೇಂದ್ರ ಅವರನ್ನು ಇಷ್ಟಪಡುತ್ತಿಲ್ಲ. ಒಂದು ಕಾಲದಲ್ಲಿ ಯಡಿಯೂರಪ್ಪ ಅವರಿಗೆ ಅಂಟಿಕೊಂಡಿದ್ದ ಮಾಜಿ ಮುಖ್ಯಮಂತ್ರಿ ಬಸವರಾಜ ಬೊಮ್ಮಾಯಿ ಅವರು ನಂದರ ರಾಜ ಧನಾನಂದನ ಮೇಲೆ ಚಾಣಕ್ಯ ಮುನಿಸಿಕೊಂಡಂತೆ ಯಡಿಯೂರಪ್ಪ ಅವರ ಮೇಲೆ ಮುನಿಸಿಕೊಂಡಿದ್ದಾರೆ.

ಕಳೆದ ವಿಧಾನಸಭಾ ಚುನಾವಣೆಯಲ್ಲಿ ತಮ್ಮನ್ನು ಸೋಲಿಸಲು ಯಡಿಯೂರಪ್ಪ-ವಿಜಯೇಂದ್ರ ಏನೇನು ಪ್ರಯತ್ನ ಮಾಡಿದ್ದರು? ಇತ್ತೀಚಿನ ಉಪಚುನಾವಣೆಯಲ್ಲಿ ತಮ್ಮ ಮಗ ಭರತ್ ಸೋಲಲು ಹೇಗೆ ಕಾರಣರಾದರು? ಎಂಬುದನ್ನು ನೆನೆಸಿಕೊಂಡಾಗಲೆಲ್ಲ ಬೊಮ್ಮಾಯಿ ಕ್ರುದ್ಧರಾಗುತ್ತಾರೆ. ಅಷ್ಟೇ ಅಲ್ಲ, ಇವತ್ತು ವಿಜಯೇಂದ್ರ ಅವರನ್ನು ಪಟ್ಟದಿಂದ ಕೆಳಗಿಳಿಸಲು ಸಜ್ಜಾಗಿರುವ ಸಂಸದರ ಪಡೆಯ ಮುಂಚೂಣಿಯಲ್ಲಿ ಬಂದು ನಿಂತಿದ್ದಾರೆ.

ಇದೇ ರೀತಿ, ಚಿಕ್ಕಬಳ್ಳಾಪುರದ ಸಂಸದ ಡಾ.ಕೆ.ಸುಧಾಕರ್ ಅವರಿಗೆ ವಿಜಯೇಂದ್ರ ಅವರ ಮೇಲೆ ಮಿತಿಮೀರಿದ ಸಿಟ್ಟಿದೆ. ತಮ್ಮ ಜಿಲ್ಲೆಗೆ ನುಗ್ಗಿ ತಮ್ಮನ್ನು ಡಮ್ಮಿ ಮಾಡಲು ವಿಜಯೇಂದ್ರ ನಡೆಸಿದ ಪ್ರಯತ್ನವು ಅವರು ಕನಲಿಹೋಗುವಂತೆ ಮಾಡಿದೆ. ಇನ್ನು ತುಮಕೂರಿನಲ್ಲಿ ಗೆದ್ದು ಕೇಂದ್ರ ಸಚಿವರಾಗಿರುವ ವಿ.ಸೋಮಣ್ಣ ಅವರನ್ನಂತೂ ಕೇಳುವುದೇ ಬೇಡ. ವಿಧಾನಸಭಾ ಚುನಾವಣೆಯಲ್ಲಿ ತಮ್ಮನ್ನು ಸೋಲಿಸಲು ಯಡಿಯೂರಪ್ಪ-ವಿಜಯೇಂದ್ರ ಏನೇನು ಮಾಡಿದರು? ಲಿಂಗಾಯತ ನಾಯಕತ್ವಕ್ಕೆ ತಾವು ಅಡ್ಡಿಯಾಗಬಾರದು ಅಂತ ಹೇಗೆಲ್ಲಾ ಹಣಿಯಲು ಯತ್ನಿಸಿದರು? ಎಂಬುದು ಸೋಮಣ್ಣ ಆಕ್ರೋಶದ ಮೂಲ.

ಇನ್ನು ಚಿತ್ರದುರ್ಗದ ಸಂಸದ ಗೋವಿಂದ ಕಾರಜೋಳ ಅವರಿಗೂ ಯಡಿಯೂರಪ್ಪ-ವಿಜಯೇಂದ್ರ ಬಗ್ಗೆ ಸಿಟ್ಟು ಬಂದಿದೆ. ದಲಿತರ ಕೋಟಾದಲ್ಲಿ ತಾವು ಕೇಂದ್ರ ಸಚಿವರಾಗುವ ಅವಕಾಶಕ್ಕೆ ಯಡಿಯೂರಪ್ಪ ಇಂಬು ನೀಡಲಿಲ್ಲ ಎಂಬುದು ಅವರ ಅಸಮಾಧಾನದ ಮೂಲ. ಬಾಗಲಕೋಟೆಯ ಪಿ.ಸಿ.ಗದ್ದಿಗೌಡರ್ ಅವರ ಸಿಟ್ಟಿಗೂ ಇಂಥದೇ ಕಾರಣವಿದೆ. ಸತತ ಮೂರು ಬಾರಿ ಸಂಸದರಾದ ತಮಗೆ ಕೇಂದ್ರ ಸಂಪುಟದಲ್ಲಿ ಜಾಗ ಕೊಡಿಸಲು ಶಿಫಾರಸು ಮಾಡಿ ಅಂತ ಗದ್ದಿಗೌಡರ್ ಅವರು ಯಡಿಯೂರಪ್ಪ ಅವರನ್ನು ಕೋರಿದ್ದರಂತೆ. ಆದರೆ ಅವರ ಕೋರಿಕೆಯನ್ನು ತಿರಸ್ಕರಿಸಿದ ಯಡಿಯೂರಪ್ಪ ಅವರು, 'ಈ ಸಲ ನಮ್ಮ ರಾಘವೇಂದ್ರ ಮಂತ್ರಿ ಆಗಿಬಿಡಲಿ. ನೀವು ಸ್ವಲ್ಪ ದಿನ ಕಾಯಿರಿ' ಎಂದಿದ್ದರಂತೆ. ಅಂದ ಹಾಗೆ, ಯಡಿಯೂರಪ್ಪ ಅವರ ಬಯಕೆಯಂತೆ ರಾಘವೇಂದ್ರ ಕೇಂದ್ರ ಮಂತ್ರಿಮಂಡಲಕ್ಕೆ ಸೇರಲಿಲ್ಲ ಎಂಬುದು ಬೇರೆ ಮಾತು. ಆದರೆ ಸಮಯ ಬಂದರೆ ಯಡಿಯೂರಪ್ಪ ಮಕ್ಕಳ ಪರ ನಿಲ್ಲುತ್ತಾರೆಯೇ ಹೊರತು ತಮ್ಮ ಜತೆಗಲ್ಲ ಎಂಬುದು ಗದ್ದಿಗೌಡರ್ ಅವರಿಗೆ ಕನ್‌ಫರ್ಮ್ ಆಗಿದೆ. ಹೀಗಾಗಿ ಅವರೀಗ ವಿರೋಧಿ ಗ್ಯಾಂಗಿನಲ್ಲಿ ನೆಲೆಯಾಗಿದ್ದಾರೆ ಎಂಬುದು ಮೂಲಗಳ ಮಾತು.

ಇದೇ ರೀತಿ ಬಿಜಾಪುರದ ಸಂಸದ ರಮೇಶ್ ಜಿಗಜಿಣಗಿ ಅವರು ಯಡಿಯೂರಪ್ಪ-ವಿಜಯೇಂದ್ರ ಕ್ಯಾಂಪಿನಿಂದ ದೂರವಾಗಿ ಬಹುಕಾಲವೇ ಆಗಿಹೋಗಿದೆ. ಲೋಕಸಭಾ ಚುನಾವಣೆಯಲ್ಲಿ ತಮಗೆ ಟಿಕೆಟ್ ತಪ್ಪಿಸಲು ಯತ್ನಿಸಿದ್ದರಿಂದ ಹಿಡಿದು, ದಿಲ್ಲಿ ರಾಜಕಾರಣದಲ್ಲಿ ತಾವು ನೆಲೆ ಆಗದಿರಲು ಇವರು ಏನೆಲ್ಲಾ ಮಾಡಿದರಲ್ಲಾ ಎಂಬುದು ಜಿಗಜಿಣಗಿ ಕೋಪ. ಉಳಿದಂತೆ ಬೆಂಗಳೂರು ಗ್ರಾಮಾಂತರ ಲೋಕಸಭಾ ಕ್ಷೇತ್ರದಿಂದ ಗೆದ್ದಿರುವ ದೇವೇಗೌಡರ ಅಳಿಯ ಡಾ.ಮಂಜುನಾಥ್ ಅವರು ಬಣ ರಾಜಕೀಯದಲ್ಲಿ ಗುರುತಿಸಿಕೊಂಡಿಲ್ಲವಾದರೂ ರಾಜಕಾರಣದ ಅನಿವಾರ್ಯತೆಗಳು ತಮ್ಮನ್ನು ಯಡಿಯೂರಪ್ಪ-ವಿಜಯೇಂದ್ರ ಕ್ಯಾಂಪಿನಿಂದ ದೂರ ನಿಲ್ಲುವಂತೆ ಮಾಡುತ್ತವೆ ಎಂಬುದನ್ನು ಅರ್ಥ ಮಾಡಿಕೊಂಡಿದ್ದಾರೆ.

ಇದೇ ರೀತಿ ಕೇಂದ್ರ ಸಚಿವರಾದ ಪ್ರಲ್ಹಾದ ಜೋಷಿ ಅವರು ಭವಿಷ್ಯದ ಸಿಎಂ ಕ್ಯಾಂಡಿಡೇಟು. ಇವತ್ತು ರಾಜ್ಯ ಬಿಜೆಪಿಯ ಗೊಂದಲವನ್ನು ಶಮನಗೊಳಿಸಲು ವರಿಷ್ಠರು ಅವರಿಗೆ ಟಾಸ್ಕ್ ನೀಡಿದ್ದಾರಾದರೂ, ಅವರು ವಿಜಯೇಂದ್ರ ಜತೆ ನಿಲ್ಲುತ್ತಾರೆ ಎಂಬುದು ಸುಳ್ಳು. ಇನ್ನು ಬೆಳಗಾವಿಯಿಂದ ಗೆದ್ದ ಜಗದೀಶ್ ಶೆಟ್ಟರ್, ಬೆಂಗಳೂರು ಉತ್ತರ ಕ್ಷೇತ್ರದಿಂದ ಗೆದ್ದ ಶೋಭಾ ಕರಂದ್ಲಾಜೆ, ಉತ್ತರ ಕನ್ನಡದಿಂದ ಗೆದ್ದ ವಿಶ್ವೇಶ್ವರ ಹೆಗಡೆ ಕಾಗೇರಿ, ಚಿಕ್ಕಮಗಳೂರಿನಿಂದ ಗೆದ್ದ ಕೋಟಾ ಶ್ರೀನಿವಾಸ ಪೂಜಾರಿ ಮತ್ತು ಮೈಸೂರಿನಿಂದ ಗೆದ್ದ ಯದುವೀರ್ ಒಡೆಯರ್ ಅವರು ವಿಜಯೇಂದ್ರ ನಾಯಕತ್ವದ ವಿರೋಧಿಗಳಲ್ಲವಾದರೂ ತಟಸ್ಥ ಬಣದಲ್ಲಿರುವುದರಿಂದ 'ವಿಜಯೇಂದ್ರ ಬೇಕೇ ಬೇಕು' ಎನ್ನುವವರಲ್ಲ.

ಹಾಗೆ ನೋಡಿದರೆ, ಇವತ್ತು ನೇರವಾಗಿ ವಿಜಯೇಂದ್ರ ಜತೆಗಿರುವವರು ಮಂಗಳೂರಿನ ಕ್ಯಾಪ್ಟನ್ ಬ್ರಿಜೇಶ್ ಚೌಟ, ಶಿವಮೊಗ್ಗದ ಬಿ.ವೈ.ರಾಘವೇಂದ್ರ, ಬೆಂಗಳೂರು ಸೆಂಟ್ರಲ್ಲಿನ ಪಿ.ಸಿ.ಮೋಹನ್, ಬೆಂಗಳೂರು ದಕ್ಷಿಣದ ತೇಜಸ್ವಿ ಸೂರ್ಯ ಅವರಂಥವರು ಮಾತ್ರ. ಹೀಗಾಗಿ ಮೋದಿ-ಅಮಿತ್ ಶಾ ಜೋಡಿ ಕೂಡಾ ಒಂದು ಮಟ್ಟದಲ್ಲಿ ವಿವಶವಾಗಿದೆ. ಒಂದೇ ವ್ಯತ್ಯಾಸವೆಂದರೆ, ವಿಜಯೇಂದ್ರ ಅವರನ್ನು ಕೆಳಗಿಳಿಸಿ ಸೋಮಣ್ಣ ಅವರನ್ನು ಅಧ್ಯಕ್ಷ ಸ್ಥಾನಕ್ಕೆ ತರಬೇಕು ಎಂದು ಬಹುತೇಕ ಸಂಸದರು ಹೇಳುತ್ತಿದ್ದರೆ, 'ವಿಜಯೇಂದ್ರ ಅವರನ್ನು ಬದಲಿಸಿದರೆ, ಅವರ ಜಾಗಕ್ಕೆ ರಾಘವೇಂದ್ರ ಅವರನ್ನು ತರೋಣ. ಕರ್ನಾಟಕ ವಿಧಾನಸಭೆಗೆ ಮಧ್ಯಂತರ ಚುನಾವಣೆ ಕನ್‌ಫರ್ಮ್ ಆದಾಗ ಸೋಮಣ್ಣ ಅವರನ್ನು ತಂದು ಕೂರಿಸೋಣ' ಅಂತ ಮೋದಿ-ಅಮಿತ್ ಶಾ ಅವರು ಯೋಚಿಸುತ್ತಿದ್ದಾರೆ.

ಕುಮಾರಣ್ಣಂಗೂ ವಿಜಯೇಂದ್ರ ಬೇಕಾಗಿಲ್ಲ

ಈ ಮಧ್ಯೆ, ಜೆಡಿಎಸ್ ನಾಯಕ, ಕೇಂದ್ರದ ಉಕ್ಕು ಮತ್ತು ಕೈಗಾರಿಕಾ ಖಾತೆಯ ಸಚಿವ ಎಚ್.ಡಿ.ಕುಮಾರಸ್ವಾಮಿ ಅವರಿಗೂ ಈಗ ವಿಜಯೇಂದ್ರ ಬೇಕಾಗಿಲ್ಲ. ಕಾರಣ? ವಿಜಯೇಂದ್ರ ಅವರಿಗೆ ಜೆಡಿಎಸ್ ಬಗ್ಗೆ ಇರುವ ನಿರಾಸಕ್ತಿ. ಅಂದ ಹಾಗೆ, ಕಳೆದ ಲೋಕಸಭಾ ಚುನಾವಣೆಯ ಹೊತ್ತಿಗೆ ಗೋವಾದ ಮುಖ್ಯಮಂತ್ರಿ ಪ್ರಮೋದ್ ಸಾವಂತ್ ಮತ್ತು ಅಮಿತ್ ಶಾ ಅವರ ಲೆಕ್ಕಾಚಾರದ ಫಲವಾಗಿ ಬಿಜೆಪಿ-ಜೆಡಿಎಸ್ ಮಧ್ಯೆ ಹೊಂದಾಣಿಕೆ ಸಾಧಿತವಾಗಿತ್ತು. '2023ರಲ್ಲಿ ಕರ್ನಾಟಕದ ಅಧಿಕಾರ ಸೂತ್ರ ಹಿಡಿದಿದ್ದ ಕಾಂಗ್ರೆಸ್ ಪಕ್ಷ ಬಲಿಷ್ಠವಾಗಿ ನೆಲೆ ನಿಂತಿದೆ. ಅದನ್ನು ವೈಯಕ್ತಿಕ ನೆಲೆಯಲ್ಲಿ ಎದುರಿಸಿದರೆ ಲೋಕಸಭಾ ಚುನಾವಣೆಯಲ್ಲಿ ನಾವು ಹತ್ತು ಸೀಟು ಗೆಲ್ಲುವುದೂ ಕಷ್ಟ. ಆದರೆ ಬಿಜೆಪಿ-ಜೆಡಿಎಸ್ ಮತಗಳು ಕನ್‌ಸಾಲಿಡೇಟ್ ಆದರೆ ಇಪ್ಪತ್ತರಿಂದ ಇಪ್ಪತ್ತೆರಡು ಸೀಟುಗಳನ್ನು ಗೆಲ್ಲಬಹುದು' ಅಂತ ಪ್ರಮೋದ್ ಸಾವಂತ್ ವರದಿ ಕೊಟ್ಟಾಗ ಮೋದಿ-ಅಮಿತ್ ಶಾ 'ಯೆಸ್' ಎಂದಿದ್ದರು.

ಅವತ್ತು ಚುನಾವಣೆಯಲ್ಲಿ ಪ್ರಮೋದ್ ಸಾವಂತ್ ಹೇಳಿದ್ದು ಬಹುತೇಕ ನಿಜವಾಯಿತು. ಆದರೂ ಸ್ವಪಕ್ಷೀಯರು ಒಳಗುನ್ನ ಹಾಕದೆ ಇದ್ದಿದ್ದರೆ ರಾಯಚೂರು, ದಾವಣಗೆರೆ, ಚಿಕ್ಕೋಡಿ ಸೇರಿದಂತೆ ಇನ್ನೂ ನಾಲ್ಕೈದು ಲೋಕಸಭಾ ಕ್ಷೇತ್ರಗಳಲ್ಲಿ ಗೆಲುವು ಗಳಿಸಬಹುದಿತ್ತು ಎಂಬ ನಸನಸೆ ಬಿಜೆಪಿ ಪಾಳಯದಲ್ಲಿ ಉಳಿದೇಹೋಯಿತು. ಅದೇನೇ ಇದ್ದರೂ ಮಿತ್ರಕೂಟ ಹತ್ತೊಂಬತ್ತು ಸೀಟುಗಳನ್ನು ಗಳಿಸಿದ್ದರಿಂದ ಮೋದಿ-ಅಮಿತ್ ಶಾ ಜೋಡಿ ಖುಷಿಯಾಗಿದ್ದಷ್ಟೇ ಅಲ್ಲ, ಈ ಯಶಸ್ಸಿಗೆ ಕಾಣಿಕೆ ನೀಡಿದ ಕುಮಾರಸ್ವಾಮಿ ಅವರನ್ನು ಕೇಂದ್ರ ಮಂತ್ರಿ ಮಂಡಲಕ್ಕೆ ಸೇರಿಸಿಕೊಂಡು ಒಳ್ಳೆ ಖಾತೆಯ ಗಿಫ್ಟು ನೀಡಿತು. ಆದರೆ ಇಷ್ಟೆಲ್ಲ ಆದರೂ ವಿಜಯೇಂದ್ರ ಮಾತ್ರ ಜೆಡಿಎಸ್ ಅನ್ನು ದೂರವಿಡುತ್ತಾ ಬಂದಿದ್ದಷ್ಟೇ ಅಲ್ಲ, ಇವತ್ತು ಅಸೆಂಬ್ಲಿ ಚುನಾವಣೆ ನಡೆದರೂ ಬಿಜೆಪಿ ಸ್ವಯಂಬಲದ ಮೇಲೆ ನೂರಾ ನಲವತ್ತು ಸೀಟು ಗೆಲ್ಲುತ್ತದೆ ಎಂಬ ಮೆಸೇಜು ರವಾನಿಸತೊಡಗಿದರು.

ಹೀಗೆ ನಮ್ಮ ಶಕ್ತಿಯಿಂದಲೇ ನೂರಾ ನಲವತ್ತು ಸೀಟು ಗೆಲ್ಲುತ್ತೇವೆ ಎಂದ ಮೇಲೆ ನಮಗೆ ಜೆಡಿಎಸ್‌ನ ಅಗತ್ಯ ಏನಿದೆ? ಅಂತ ಅವರು ರವಾನಿಸತೊಡಗಿದ ಸಿಗ್ನಲ್ಲು, ಪಕ್ಷದೊಳಗಿರುವ ಅವರ ವಿರೋಧಿಗಳಿಗೆ ಮಾತ್ರವಲ್ಲ, ಕೇಂದ್ರ ಸಚಿವ ಕುಮಾರಸ್ವಾಮಿ ಅವರಿಗೂ ಕಿರಿಕಿರಿಯಾಗುವಂತೆ ಮಾಡಿತು. ಅವರ ಈ ಕಿರಿಕಿರಿಯನ್ನು ಅರ್ಥ ಮಾಡಿಕೊಂಡ ಅಮಿತ್ ಶಾ ಅವರು ಕೆಲ ದಿನಗಳ ಹಿಂದೆ ಕರ್ನಾಟಕಕ್ಕೆ ಬಂದಾಗ ವಿಜಯೇಂದ್ರ ಅವರಿಗೆ, 'ಜೆಡಿಎಸ್ ಜತೆ ಸೇರಿ ನಾವು ಅಸೆಂಬ್ಲಿ ಎಲೆಕ್ಷನ್ನಿಗೆ ಹೋಗಬೇಕು. ಹೀಗಾಗಿ ಅವರೊಂದಿಗೆ ಸಂಬಂಧ ಚೆನ್ನಾಗಿರಲಿ' ಅಂತ ಹೇಳಿ ಹೋಗಿದ್ದರು. ಆದರೆ ಯಾರೇನೇ ಹೇಳಿದರೂ ವಿಜಯೇಂದ್ರ ಮನಃಪೂರ್ವಕವಾಗಿ ಜೆಡಿಎಸ್ ಜತೆ ಹೊಂದಿಕೊಂಡು ಹೋಗಲಾರರು ಎಂಬುದು ಕುಮಾರಸ್ವಾಮಿ ಅವರಿಗೆ ಕನ್‌ಫರ್ಮ್ ಆಗಿದೆ. ಚುನಾವಣೆಯಲ್ಲಿ ಗೆದ್ದು ಅಧಿಕಾರ ಹಿಡಿದರೆ ತಾವು ಸಿಎಂ ಆಗಲೇಬೇಕು ಎಂಬ ಲೆಕ್ಕಾಚಾರದಲ್ಲಿರುವವರು ಬೇರೆಯವರನ್ನು ಒಪ್ಪುವುದು ಹೇಗೆ? ಎಂಬುದು ಕುಮಾರಸ್ವಾಮಿ ಯೋಚನೆ.

ಹೀಗಾಗಿ ಬಹಿರಂಗವಾಗಿ ಮಾತನಾಡದಿದ್ದರೂ ಮಿತ್ರಕೂಟ ಸುಗಮವಾಗಿ ಮುನ್ನಡೆಯಲು ಸೋಮಣ್ಣ ಅವರಂಥ ನಾಯಕ ಬಿಜೆಪಿಯ ಮುಂಚೂಣಿಯಲ್ಲಿರಬೇಕು ಅಂತ ಅವರು ಬಯಸಿದ್ದಾರೆ. ಪರಿಣಾಮ? ವಿಜಯೇಂದ್ರ ಪದಚ್ಯುತಿಗೆ ಹವಣಿಸುತ್ತಿರುವವರಿಗೆ ಕುಮಾರಸ್ವಾಮಿ ಅವರ ಮಾರಲ್ ಸಪೋರ್ಟು ಸಿಗುವುದು ನಿಕ್ಕಿಯಾಗಿದೆ.

ಬದುಕಿನ ಬಂಡಿ ಸರಿಹಾದಿಯಲ್ಲಿ ಸಾಗಲಿ

ಅಭಿಮತ

ಆದರ್ಶ್ ಶೆಟ್ಟಿ, ಉಪ್ಪಿನಂಗಡಿ
vveditoped@gmail.com

ವರ್ಷಗಳು ಉರುಳಿದಂತೆ ಮನುಷ್ಯನ ಬದುಕಿನ ಶೈಲಿಯಲ್ಲಿ ನಾನಾ ಬಗೆಯ ಬದಲಾವಣೆಗಳನ್ನು ಕಾಣುತ್ತಿದ್ದೇವೆ. ಹೊಸ ಹೊಸ ತಂತ್ರಜ್ಞಾನಗಳ ಆವಿಷ್ಕಾರದಿಂದಾಗಿ ಬದುಕಿನಲ್ಲಿಂದು ಐಷಾರಾಮಿ ಆಯ್ಕೆಗಳು ಕಾಣಸಿಗುತ್ತಿವೆ. ಇಂದು ಹಣವೊಂದಿದ್ದರೆ ಎಲ್ಲಾ ಬಗೆಯ ಸೌಕರ್ಯಗಳೂ ಕಾಲಬುಡದಲ್ಲೇ ಬಂದು ಬೀಳುವಂಥ ವ್ಯವಸ್ಥೆಗಳಿವೆ. ನಾವಿಂದು ಖರೀದಿಸುತ್ತಿರುವ ವಸ್ತುಗಳು, ಬಳಸುತ್ತಿರುವ ವಾಹನಗಳು, ತಿನ್ನುವ ಆಹಾರ, ನಮ್ಮ ಆಚರಣೆಗಳು, ಕುಟುಂಬ ವ್ಯವಸ್ಥೆ ಪ್ರತಿಯೊಂದು ಕೂಡ 'ಫ್ಯಾಷನ್' ಆಗಿಬಿಟ್ಟಿವೆ. ನಮ್ಮ ಹಿರಿಯರೆಲ್ಲಾ ಕಿಲೋಮೀಟರ್‌ಗಟ್ಟಲೆ ನಡೆದೇ ಸಾಗುತ್ತಿದ್ದಂಥವರು, ನಾವಾದರೋ ಆಧುನಿಕ ಜೀವನಶೈಲಿಯಲ್ಲಿ ಹತ್ತು ಹೆಜ್ಜೆಯ ದೂರಕ್ಕೂ ವಾಹನಗಳನ್ನೇ ಅವಲಂಬಿಸಿರುವವರು. ಮನೆಯ ದಿನನಿತ್ಯದ ಕಾರ್ಯಗಳು, ಗೃಹೋಪಯೋಗಿ ವಸ್ತುಗಳು ಕೂಡ ಯಾಂತ್ರೀಕೃತವಾಗಿರುವುದರಿಂದ ಮನುಷ್ಯನ ದೇಹದಲ್ಲಿ ಶ್ರಮವಿಲ್ಲ, ಹವಾನಿಯಂತ್ರಿತ ಕೊಠಡಿಯಲ್ಲಿ ಬೆವರಹನಿ ಇಳಿಯುತ್ತಿಲ್ಲ.

ನಮ್ಮ ಬಹುತೇಕ ಹಿರಿಯರು ದೀರ್ಘಾಯುಷಿಗಳಾಗಿದ್ದುದಕ್ಕೆ ಕಾರಣ, ಅವರ ಬದುಕಿನ ಶೈಲಿ, ಆಹಾರ ಪದ್ಧತಿ, ಬೆಳೆದ ಪರಿಸರ ಮತ್ತು ದುಡಿಮೆಯ ಮಟ್ಟ ಆ ರೀತಿಯಲ್ಲಿದ್ದವು. ಈಗಿನವರಲ್ಲಿ ಆರೋಗ್ಯದ ಏರುಪೇರು, ರಕ್ತದೊತ್ತಡ, ಮಧುಮೇಹ ಮಾಮೂಲಾಗಿವೆ, ಅವು ಮಕ್ಕಳನ್ನೂ ಕಾಡುತ್ತಿವೆ. ಇತ್ತೀಚೆಗೆ ಸುದ್ದಿಯಾದ ಸರಣಿ ಹೃದಯಾಘಾತ ಪ್ರಕರಣಗಳೂ ಸಾಕಷ್ಟು ಜನರನ್ನು ಕಂಗೆಡಿಸಿವೆ. ಜಂಕ್‌ಫುಡ್‌ಗಳ ಹಾವಳಿ, ಬಾಯಿರುಚಿಗೆಂದು ಸೇರಿಸಲಾದ 'ಟೇಸ್ಟಿಂಗ್ ಪೌಡರ್‌ಗಳು', ರಾಸಾಯನಿಕಗಳ ಬಳಕೆಯಿಂದಾಗಿ ವಿಷಯುಕ್ತವಾಗಿರುವ ಆಹಾರ, ಪರಿಶ್ರಮವಿಲ್ಲದ ಮತ್ತು ಬೆವರು ಸುರಿಯದ ಕಾರಣಕ್ಕೆ ದೇಹದಲ್ಲಿ ಜಮೆಯಾಗುವ ಕೊಬ್ಬಿನಂಶ, ಕಾರ್ಯಕ್ಷೇತ್ರದಲ್ಲಿ ಹೆಚ್ಚುತ್ತಿರುವ ಒತ್ತಡಗಳು ಹೀಗೆ ಈಗಿನವರ ಅನಾರೋಗ್ಯಕ್ಕೆ ಸಾಕಷ್ಟು ಕಾರಣಗಳಿವೆ.

ಇಂದಿನವರಿಗೆ ಹಣ ಸಂಪಾದನೆ ಎಂಬುದೇ ಆದ್ಯತಾ ವಿಷಯವಾಗಿ ಮಾನವೀಯ ಸಂಬಂಧಗಳು ಮತ್ತು ನೈತಿಕ ಮೌಲ್ಯಗಳು ಮೂಲೆಗುಂಪಾಗುತ್ತಿವೆ. ಸ್ವಾರ್ಥ ಹೆಚ್ಚುತ್ತಿದೆ. ಆಧುನಿಕ ಶಿಕ್ಷಣ ವ್ಯವಸ್ಥೆಯೂ ಅಂಕಗಳಿಕೆ ಮತ್ತು ಪ್ರತಿಷ್ಠೆಯ ಪರಾಕಾಷ್ಠೆಗೆ ನಲುಗಿಹೋದ ಕಾರಣ, ನೈತಿಕ ಶಿಕ್ಷಣದ ನೆರವಿನಿಂದ ವಿದ್ಯಾರ್ಥಿಗಳ ಭವಿಷ್ಯವನ್ನು ರೂಪಿಸುವಲ್ಲಿ ಅದು ಎಡವಿದೆ. ಸ್ಮಾರ್ಟ್‌ಫೋನುಗಳೂ ಸೇರಿದಂತೆ ತಂತ್ರಜ್ಞಾನದ ಅತಿಬಳಕೆ ಮತ್ತು ಯಾಂತ್ರೀಕೃತ ಬದುಕಿನ ಪರಿಣಾಮವಾಗಿ ಕುಟುಂಬ ವ್ಯವಸ್ಥೆಯಲ್ಲಿನ ಬಾಂಧವ್ಯಗಳು ಕೂಡ ಜಾಳುಜಾಳಾಗಿಬಿಟ್ಟಿವೆ. ಹಿಂದೆಲ್ಲಾ ಬೇಸಗೆ/ದಸರಾ ರಜೆಯ ಸಂದರ್ಭಗಳಲ್ಲಿ ಮಕ್ಕಳು ತಮ್ಮ ಅಜ್ಜ-ಅಜ್ಜಿ, ಚಿಕ್ಕಮ್ಮ-ದೊಡ್ಡಮ್ಮ, ಮಾವನ ಮನೆಗಳಲ್ಲಿ ವಿಹರಿಸುವುದು, ಕುಣಿದು ಕುಪ್ಪಳಿಸುವುದು ವಾಡಿಕೆಯಾಗಿತ್ತು. ಆದರೀಗ ಮೊಬೈಲ್, ಟಿವಿ, ಸಾಮಾಜಿಕ ಮಾಧ್ಯಮಗಳ ವಿಪರೀತ ಹಾವಳಿಯಿಂದಾಗಿ ಇಂಥ ಭಾವನಾತ್ಮಕ ಒಡನಾಟಗಳು ಗಣನೀಯವಾಗಿ ಕಮ್ಮಿಯಾಗಿವೆ. ಕುಟುಂಬದ ಸದಸ್ಯರೆಲ್ಲರೂ ಒಟ್ಟಾಗಿ ಕುಳಿತು ಹರಟೆ ಹೊಡೆಯುವ, ಆಟವಾಡುವ ಪರಿಪಾಠಗಳೇ ಮಾಯವಾಗಿವೆ.

ಇನ್ನು ಮದುವೆ, ಮುಂಜಿ, ಧಾರ್ಮಿಕ ಆಚರಣೆಗಳನ್ನು ಕೂಡ ಕಾಲ ಬದಲಾದಂತೆ ಮಾರ್ಪಡಿಸಿ, ಫ್ಯಾಷನ್ ಜಗತ್ತಿನ ಅನಿವಾರ್ಯತೆಗೆ ಕಟ್ಟುಬಿದ್ದು ಅರ್ಥವಿಲ್ಲದ ಆಚರಣೆಗಳು/ಶಾಸ್ತ್ರಗಳನ್ನು ಅನುಸರಿಸಲಾಗುತ್ತಿದೆ. ಲಕ್ಷಗಟ್ಟಲೆ ವೇತನ/ಸಂಪಾದನೆಗೇ ಮಾನ್ಯತೆ ಸಿಗುತ್ತಿದೆ, ಮಾನವೀಯ ಸಂಬಂಧಗಳು ನಶಿಸಿಹೋಗುತ್ತಿವೆ ಅಥವಾ ಕೌಟುಂಬಿಕ ನಂಟಿಗೆ ಸಮಯವನ್ನೇ ನೀಡಲಾಗದಷ್ಟರ ಮಟ್ಟಿಗೆ ಮನುಷ್ಯನ ಬದುಕು 'ಬ್ಯುಸಿ' ಆಗಿಬಿಟ್ಟಿದೆ. ದಾಂಪತ್ಯ ಸಂಬಂಧಗಳು ಹದಗೆಡುತ್ತಿವೆ, ಕೌಟುಂಬಿಕ ಕಲಹಗಳು ಮತ್ತು ವಿವಾಹ ವಿಚ್ಛೇದನಗಳು ಹೆಚ್ಚುತ್ತಿವೆ. ಹಣ ಮತ್ತು ಆಸ್ತಿಗಾಗಿ ಹೆತ್ತವರನ್ನೇ ವೃದ್ಧಾಶ್ರಮಕ್ಕೆ ತಳ್ಳುವುದಕ್ಕೂ ಮಕ್ಕಳು ಹೇಸುತ್ತಿಲ್ಲ. ಅಷ್ಟೇಕೆ, ಹೆತ್ತವರ ಅಂತ್ಯಸಂಸ್ಕಾರಕ್ಕೂ ಮಕ್ಕಳು ಬಾರದೆ ಇನ್ಯಾರೋ ಅಂತಿಮ ವಿಧಿ-ವಿಧಾನಗಳನ್ನು ನೆರವೇರಿಸಿದ ಘಟನೆಗಳು ಸಾಕಷ್ಟಿವೆ.

ಶಾಲಾ ಮಕ್ಕಳು ಅಪರಾಧಿಕ ಚಟುವಟಿಕೆಗಳಲ್ಲಿ ತೊಡಗಿಸಿಕೊಳ್ಳುವ, ಜೀವನದ ಸವಾಲುಗಳಿಗೆ ಅಂಜಿ ಹದಿಹರೆಯದಲ್ಲೇ ಆತ್ಮಹತ್ಯೆಗೆ ಮುಂದಾಗುವ, ಅಪ್ರಾಪ್ತ ಹೆಣ್ಣುಮಕ್ಕಳು ಅಕ್ರಮಗರ್ಭ ಧರಿಸಿ ಮಗುವಿಗೆ ಜನ್ಮ ನೀಡುವ ನಿದರ್ಶನಗಳು ಹೆಚ್ಚುತ್ತಿವೆ. ಹದಿಹರೆಯದವರೇ ಹೆಚ್ಚೆಚ್ಚು ಪ್ರಮಾಣದಲ್ಲಿ ಮಾರಕ ಕಾಯಿಲೆಗಳಿಗೆ ತುತ್ತಾಗುತ್ತಿರುವುದಕ್ಕೆ ನಮ್ಮ ಇಂದಿನ ಸಮಾಜ ಸಾಕ್ಷಿಯಾಗಿದೆ. ಆರೋಗ್ಯಕರವಲ್ಲದ ಆಹಾರ ಪದ್ಧತಿ, ವಾತಾವರಣದಲ್ಲಿನ ಏರುಪೇರು ಮುಂತಾದ ಅಂಶಗಳು ಮನುಷ್ಯನ ಆರೋಗ್ಯ ಮತ್ತು ನೆಮ್ಮದಿಯನ್ನೇ ಕಸಿದುಕೊಳ್ಳುತ್ತಿವೆ. ಮತ್ತೊಂದೆಡೆ, ಮನೆಯಲ್ಲಿ ಅಷ್ಟೈಶ್ವರ್ಯಗಳು ತುಂಬಿತುಳುಕುತ್ತಿದ್ದರೂ ಮಾನಸಿಕ ನೆಮ್ಮದಿಯೇ ದುಸ್ತರವಾಗಿರುವ ಕುಟುಂಬಗಳು ಸಾಕಷ್ಟಿವೆ; ಕೂಲಿ-ನಾಲಿ ಮಾಡಿಕೊಂಡು ಬದುಕುವವರ ಮನೆಯಲ್ಲಿ ಕಾಣಬರುವ ನೆಮ್ಮದಿ-ಸಂತೃಪ್ತಿಗಳೂ ಶ್ರೀಮಂತರ ಮನೆಯಲ್ಲಿ ಕಾಣಸಿಗದಿರುವಂಥ ಉದಾಹರಣೆಗಳು ಸಾಕಷ್ಟಿವೆ. ಇನ್ನೂ ಸ್ಪಷ್ಟವಾಗಿ ಹೇಳಬೇಕೆಂದರೆ 'ದುಡ್ಡಿನ ಸಂಪಾದನೆ' ಎಂಬುದು ಮಿಕ್ಕೆಲ್ಲ ಆದರ್ಶಗಳನ್ನು ಮೂಲೆಗುಂಪಾಗಿಸಿದೆ. ವಿದ್ಯೆ ಪಡೆಯುವುದೇ ಸಂಪತ್ತನ್ನು ಒಟ್ಟುಮಾಡಲು ಎಂಬಲ್ಲಿಯವರೆಗೆ ಆಧುನಿಕ ಶಿಕ್ಷಣ ಪದ್ಧತಿ ತಲುಪಿದೆ. ದುಡ್ಡಿನ ಸಂಪಾದನೆ ಎಂಬುದು ಮನುಷ್ಯನ ಅವಶ್ಯಕತೆಗೆ ಅಥವಾ ಜೀವನ ನಿರ್ವಹಣೆಗೆ ಸಾಲುವಷ್ಟಿದ್ದರೆ ಸಾಕು ನೆಮ್ಮದಿಯಿಂದ ದಿನದೂಡಬಹುದು ಎಂಬ ಸರಳ ಸತ್ಯವನ್ನು ಯಾರೂ ಅರ್ಥಮಾಡಿಕೊಳ್ಳುತ್ತಿಲ್ಲ ಅಥವಾ ಅರ್ಥವಾಗಿದ್ದರೂ ಅದನ್ನು ಅನುಸರಿಸುತ್ತಿಲ್ಲ.

ಬದುಕಿನಲ್ಲಿನ ಸಾಧನೆಗೆ ಬಡತನ, ಸವಾಲು, ಅವಮಾನ, ಛಲ ಮುಂತಾದ ಅಂಶಗಳನ್ನೇ ಮೆಟ್ಟಿಲುಗಳಾಗಿಸಿಕೊಂಡ ಮಹಾನುಭಾವರು ನಮ್ಮ ಸಮಾಜದಲ್ಲಿ ಸಾಕಷ್ಟಿದ್ದಾರೆ. ಅವರ ಯಶೋಗಾಥೆಗಳನ್ನು ಒಮ್ಮೆ ಕೂಲಂಕಷವಾಗಿ ಅವಲೋಕಿಸಿದರೆ, ಅದರ ನೇಪಥ್ಯದಲ್ಲಿರುವ ಬದ್ಧತೆ, ಪರಿಶ್ರಮ, ಪ್ರಾಮಾಣಿಕತೆ ಮುಂತಾದ ಸಕಾರಾತ್ಮಕ ಅಂಶಗಳು ಅರ್ಥವಾದಾವು. ಇಂಥ ಮಹತ್ತರ ಅಂಶಗಳ ಪರಿಕಲ್ಪನೆಯನ್ನೂ, ಯಂತ್ರಗಳನ್ನೂ, ತಂತ್ರಜ್ಞಾನವನ್ನೂ ಕಟ್ಟಿಕೊಟ್ಟವರು ಮನುಷ್ಯರೇ. ಆದರೆ ಯಾವುದನ್ನು ಎಷ್ಟು ಪ್ರಮಾಣದಲ್ಲಿ ನಮ್ಮ ಬದುಕಿನಲ್ಲಿ ಅಳವಡಿಸಿಕೊಳ್ಳುತ್ತೇವೆ ಎಂಬುದರಲ್ಲಿ ನಮ್ಮ ವಿವೇಚನೆ ಅಡಗಿದೆ. ಬದುಕನ್ನು ಸರಿಯಾದ ಹಾದಿಯಲ್ಲಿ ಮುನ್ನಡೆಸುವಂತಾಗಲು ಇಂಥ ವಿವೇಚನೆಯನ್ನು ಕೆನೆಗಟ್ಟಿಸಿಕೊಳ್ಳುವುದು ನಮ್ಮೆಲ್ಲರ ಆದ್ಯತೆಯಾಗಲಿ.

(ಲೇಖಕರು ಹವ್ಯಾಸಿ ಬರಹಗಾರರು)

ಓದುಗರ ಓಣಿ

ಓದುಗರನ್ನು ಬಿಟ್ಟು ಇಲ್ಲಿ ಯಾರಿಗೂ ಪ್ರವೇಶವಿಲ್ಲ

ಈಕೆ ಮಾದರಿಯಾಗಲಿ

'ಈ ಬಾರಿಯ ಚುನಾವಣೆಯಲ್ಲಿ ನಾನು ಗೆದ್ದರೆ ಅಲ್ಲಿ ರಸ್ತೆ ಮಾಡಿಸುತ್ತೇನೆ, ಇಲ್ಲಿ ಕಾಲುವೆ ತೋಡಿಸುತ್ತೇನೆ' ಎಂಬಂಥ ಹಲವು ಆಶ್ವಾಸನೆಗಳನ್ನು ಅಭ್ಯರ್ಥಿಗಳು ಪ್ರಚಾರ ಭಾಷಣದಲ್ಲಿ ನೀಡುವುದು ಸಾಮಾನ್ಯ. ಆದರೆ, ಗೆದ್ದ ನಂತರ ಬಹುತೇಕರು ಇಂಥ ಕ್ರಮಕ್ಕೆ ಮುಂದಾಗುವುದಿಲ್ಲ, ಕ್ಷೇತ್ರವೀಕ್ಷಣೆಯನ್ನೂ ಮರೆತುಬಿಡುತ್ತಾರೆ ಎಂಬುದು ವಾಸ್ತವ. ಪಂಜಾಬ್‌ನ ಆಮ್ ಆದ್ಮಿ ಪಕ್ಷದ ಶಾಸಕಿ ಅನ್‌ಮೋಲ್ ಗಗನ್ ಮಾನ್ ಅವರು ಕೂಡ, 'ನಾನು ಚುನಾಯಿತಳಾಗಿ ನಮ್ಮ ಪಕ್ಷವು ಸರಕಾರ ರಚಿಸಿದರೆ, ರೈತರ ಬೇಡಿಕೆಯನ್ನು ಈಡೇರಿಸುವೆ' ಎಂದು ಭರವಸೆ ನೀಡಿದ್ದರಂತೆ. ಆದರೆ ಇಷ್ಟು ಕಾಲ ಕಳೆದರೂ ಅದು ಕಾರ್ಯಗತವಾಗದಿದ್ದುದಕ್ಕೆ ಅವರು ಬೇಸರಗೊಂಡು ತಮ್ಮ ಸ್ಥಾನಕ್ಕೆ ರಾಜೀನಾಮೆ ನೀಡಿದ್ದಾರೆ. ಅವರು ಪಕ್ಷಾಂತರ ಮಾಡದೆ ರಾಜಕೀಯವನ್ನೇ ತೊರೆಯಲು ನಿರ್ಧರಿಸಿರುವುದು ಒಂದು ವಿಸ್ಮಯ. ಶಾಸಕರು ಹೀಗೆ ಜವಾಬ್ದಾರಿ ಹೊತ್ತು ಕ್ರಮಕ್ಕೆ ಮುಂದಾದರೆ, ಶಾಸಕರ ಸಂಖ್ಯೆ ಕುಸಿದು ಸರಕಾರವೇ ಪತನವಾಗುತ್ತದೆ ಎಂಬ ಗಾಬರಿಯಿಂದ ಸಚಿವರು, ಮುಖ್ಯಮಂತ್ರಿಗಳು ಪ್ರತಿ ಕ್ಷೇತ್ರದ ಅಭಿವೃದ್ಧಿಯತ್ತ ಗಮನಕೊಡಲು ಸಾಧ್ಯವಿದೆ. ಜನಪರ ಕಾಳಜಿಯುಳ್ಳ ಆಮ್ ಆದ್ಮಿ ಶಾಸಕಿಯ ಈ ನಡೆ ದೇಶದೆಲ್ಲೆಡೆಯ ಮಿಕ್ಕ ಶಾಸಕರಿಗೂ ಮಾದರಿಯಾಗಲಿ.

– ಸತ್ಯಬೋಧ, ಬೆಂಗಳೂರು

ಸುಣ್ಣ-ಬೆಣ್ಣೆ ಆರೋಪ

ಅನುದಾನ ಹಂಚಿಕೆಯಲ್ಲಿ ಕಾಂಗ್ರೆಸ್ ಶಾಸಕರಿರುವ ಕ್ಷೇತ್ರಗಳಿಗೆ ಬೆಣ್ಣೆ ನೀಡಿದರೆ, ಬಿಜೆಪಿಯ ಶಾಸಕರಿರುವ ಕ್ಷೇತ್ರಗಳಿಗೆ ಸುಣ್ಣ ನೀಡಲಾಗಿದೆ ಎಂಬ ಆರೋಪ ಭಾರಿ ಸದ್ದು ಮಾಡುತ್ತಿದೆ. ವಾಸ್ತವದಲ್ಲಿ ಇದೇನೂ ಹೊಸ ಬೆಳವಣಿಗೆಯಲ್ಲ, ಬಿಜೆಪಿ ಅಧಿಕಾರದಲ್ಲಿರುವಾಗ ಕಾಂಗ್ರೆಸ್ ಇಂಥದೇ ಆರೋಪವನ್ನು ಮಾಡಿತ್ತು. ಪಕ್ಷ ಪದ್ಧತಿಯ ರಾಜಕೀಯ ವ್ಯವಸ್ಥೆ ಇರುವವರೆಗೆ, ಇಂಥ ಆರೋಪಗಳಲ್ಲಿ ಹುರುಳಿದ್ದರೂ ಏನೂ ಮಾಡಲಾಗದ ಅಸಹಾಯಕತೆ ತಲೆದೋರುತ್ತದೆ.

– ರಮಾನಂದ ಶರ್ಮಾ, ಬೆಂಗಳೂರು

ಆತ್ಮಾವಲೋಕನ ಆಗಲಿ

'ಇದೇ ಅಂತರಂಗ ಸುದ್ದಿ' ಅಂಕಣದಲ್ಲಿ (ಜು.20) ಪ್ರಕಟವಾದ 'ಸರಕಾರಿ ಕಚೇರಿಗಳಲ್ಲಿ ನನ್ನ ಫೋಟೋ ಬೇಡ ಎಂದ ಸೆನೆಗಲ್ ಅಧ್ಯಕ್ಷರು' ಶೀರ್ಷಿಕೆಯ ಬರಹವು, ಅಧಿಕಾರಸ್ಥರೆಲ್ಲಾ ಒಮ್ಮೆ ಆತ್ಮಾವಲೋಕನ ಮಾಡಿಕೊಳ್ಳುವಂತಿದೆ. ಇಂದು ಅಧಿಕಾರದಲ್ಲಿರುವವರು

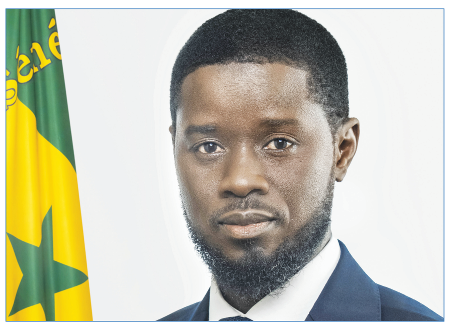

ಪ್ರೋಟೋಕಾಲ್ ಹೆಸರಿನಲ್ಲಿ ಹೋದಲ್ಲಿ-ಬಂದಲ್ಲಿ ತಮ್ಮ ಹೆಸರು, ಫೋಟೋ ಬರಲೇಬೇಕು ಎಂದು ತಾಕೀತು ಮಾಡುತ್ತಿರುವಾಗ, ಈ ಸಂದೇಶ ನಿಜಕ್ಕೂ ಅರ್ಥವತ್ತಾದದ್ದು. ಸೆನೆಗಲ್ ಅಧ್ಯಕ್ಷರದ್ದು ನಿಜವಾದ ನಾಯಕತ್ವ. ಮೊದಲು ನಮ್ಮನ್ನು ನಾವು ಅರಿಯಬೇಕು. ನಾವೇನು ಹೇಳುತ್ತಿದ್ದೇವೋ ಅದರಂತೆ ನಡೆದುಕೊಳ್ಳುತ್ತಿದ್ದೇವೆಯೇ ಎಂಬುದು ಸ್ಪಷ್ಟವಿರಬೇಕು. ಮಾತನಾಡಿದಂತೆ ಮಾಡಿ ತೋರಿಸುವ ಛಲ, ಮನೋಧರ್ಮ ಇದ್ದರೇನೇ ಮಾತಿಗೊಂದು ಅರ್ಥ.

ಸೆನೆಗಲ್ ಅಧ್ಯಕ್ಷರ ಈ ಮಾತು ಇಂದಿನ ನಮ್ಮ ಆಳುಗರ ಮೇಲೆ ಸ್ವಲ್ಪವಾದರೂ ಪರಿಣಾಮ ಬೀರುವಂತಾಗಲಿ ಎಂದು ಆಶಿಸೋಣವೇ?

– ಶಂಕರನಾರಾಯಣ ಭಟ್, ಮಾಡಗೇರಿ

ನಿರೀಕ್ಷೆ ಸತ್ಯವಾಗಲಿ

56 ವರ್ಷದ ಹಿಂದೆ ನಡೆದ ಬ್ಯಾಂಕ್ ರಾಷ್ಟ್ರೀಕರಣದ ಕುರಿತು ರಮಾನಂದ ಶರ್ಮ ಮೆಲುಕುಹಾಕಿದ್ದಾರೆ (ಜು.18). ದೇಶವೊಂದರ ಆರ್ಥಿಕ ವ್ಯವಸ್ಥೆ ಸದೃಢವಾಗಿರುವ ನಿಟ್ಟಿನಲ್ಲಿ ಬ್ಯಾಂಕು ಮತ್ತು ಇತರ ಹಣಕಾಸು ಸಂಸ್ಥೆಗಳು ಮಹತ್ವದ ಪಾತ್ರ ವಹಿಸುತ್ತವೆ. ದೈನಂದಿನ ಹಣಕಾಸು ವ್ಯವಹಾರದಲ್ಲಿನ ಪಾರದರ್ಶಕತೆಯು, ಆಯಾ ದೇಶ ಮತ್ತು ಪ್ರದೇಶಗಳ ಶ್ರೀಮಂತಿಕೆಯನ್ನು ತೋರುತ್ತದೆ.

ಹೌದು, ದೇಶದಲ್ಲಿ 1969ರ ಜುಲೈನಲ್ಲಿ 14 ಬ್ಯಾಂಕುಗಳ ರಾಷ್ಟ್ರೀಕರಣವಾದ ನಂತರ, 1980ರಲ್ಲಿ ನಡೆದ 6 ಬ್ಯಾಂಕುಗಳ ರಾಷ್ಟ್ರೀಕರಣವು ನಿರೀಕ್ಷಿತ ಮತ್ತು ಉತ್ತಮ ಫಲಿತಾಂಶವನ್ನು ನೀಡಿದೆ. ಬ್ಯಾಂಕಿಂಗ್ ಸೇವೆಯಿರದ ಕ್ಷೇತ್ರ/ವಲಯಗಳಿಗೆ ನೂತನ ಶಾಖೆಗಳ ಆಗಮನವಾಗಿ, ಇಡೀ ದೇಶದಲ್ಲಿ ಬ್ಯಾಂಕ್ ವ್ಯವಹಾರ ಹಬ್ಬಿದೆ ಮತ್ತು ಇದೊಂದು ಸೇವಾಕ್ಷೇತ್ರ ಎಂಬುದು ಮತ್ತಷ್ಟು ನಿಜವಾಗಿದೆ.

ಇನ್ನು, ರಾಷ್ಟ್ರೀಕರಣಗೊಂಡ ಅಥವಾ ರಾಷ್ಟ್ರೀಕರಣಗೊಳ್ಳದ ಬ್ಯಾಂಕುಗಳು (ಹಳೆಯ ತಲೆಮಾರಿನವೂ ಸೇರಿ) ಇವತ್ತಿಗೂ ಗ್ರಾಹಕರ ಬೇಕು-ಬೇಡಗಳನ್ನು ಪೂರೈಸುತ್ತಿರುವುದು ಒಳ್ಳೆಯ ಬೆಳವಣಿಗೆ. ಕಳೆದ 25-30 ವರ್ಷಗಳಿಂದ ಹೊಸ ಪೀಳಿಗೆಯ ಕೆಲ ಬ್ಯಾಂಕುಗಳು (ಖಾಸಗಿ) ಕೂಡ ಹುಟ್ಟಿ, ದೇಶದಲ್ಲಿನ ಒಟ್ಟು ಬ್ಯಾಂಕುಗಳ ಮತ್ತು ಅವುಗಳ ಶಾಖೆಗಳ ಸಂಖ್ಯೆಯು ಗಣನೀಯ ಪ್ರಮಾಣದಲ್ಲಿ ವೃದ್ಧಿಯಾಗಿರುವುದು ನಾವು ನೋಡುವ ಸಂಗತಿ. ಕಳೆದ ಒಂದು ದಶಕದಲ್ಲಿ ಈ ವ್ಯವಸ್ಥೆಯು ಮತ್ತಷ್ಟು ಪಾರದರ್ಶಕವಾಗಿದೆ, ಹಣ ವರ್ಗಾವಣೆ ಅತ್ಯಂತ ಸುಲಭವಾಗಿದೆ, ನಗದು ವ್ಯವಹಾರ ತೀರಾ ಕಡಿಮೆಯಾಗಿದೆ.

ಇನ್ನು, ಇತ್ತೀಚಿನ ವರ್ಷಗಳಲ್ಲಿ ಬ್ಯಾಂಕುಗಳು ತಮ್ಮ ಲಾಭಗಳಿಕೆಯ ಪ್ರಮಾಣ ಹೆಚ್ಚಿಸಲು, ತಾವು ನೀಡುವ ಸಾಲದ ಬಡ್ಡಿಯ ಮೇಲಷ್ಟೇ ಅವಲಂಬಿತವಾಗದೆ, ವಿಮಾಕ್ಷೇತ್ರ (ಜೀವವಿಮೆ ಮತ್ತು ವಾಹನ ವಿಮೆ), ಉಳಿತಾಯ ಮತ್ತು ಹೂಡಿಕೆ ಕ್ಷೇತ್ರ ಮುಂತಾದವುಗಳಲ್ಲಿ ತಮ್ಮ ವ್ಯವಹಾರ ವ್ಯಾಪ್ತಿಯನ್ನು ಬೆಳೆಸಿಕೊಂಡಿವೆ. ಇವುಗಳ ಮೂಲಕ 'ಬಡ್ಡಿಯಲ್ಲದ ಆದಾಯ'ವನ್ನು ಗಳಿಸುವ ಧ್ಯೇಯವನ್ನು ಹೊಂದಿವೆ. ಇದಕ್ಕೆ ಜಾಸ್ತಿ ಒತ್ತು ನೀಡಲಾಗುತ್ತಿದೆ. ಈ ಬಾಬತ್ತುಗಳಲ್ಲಿ ಹಣವನ್ನು ತೊಡಗಿಸುವಂತೆ ಒತ್ತಾಯ ಮಾಡಿದರೆ ಗ್ರಾಹಕರು ಅಂಥ ಬ್ಯಾಂಕುಗಳಿಂದ ದೂರ ಹೋಗುವ ಸಾಧ್ಯತೆ ಹೆಚ್ಚು. ಅದರಿಂದ ನಷ್ಟವಾಗುವುದು ಬ್ಯಾಂಕುಗಳಿಗೇ.

ಲಾಭ ಮಾಡುವ ಉದ್ದೇಶ ಸರಿಯಿದ್ದರೂ, ಅದಕ್ಕೆ ಬಳಸುವ ದಾರಿ ಸರಿಯಿಲ್ಲ. ಆರ್‌ಬಿಐ ಕಡೆಯಿಂದ ಬ್ಯಾಂಕು ಪಡೆದ ಮೂಲ ಪರವಾನಗಿಯು ಬ್ಯಾಂಕಿಂಗ್ ವ್ಯವಹಾರಕ್ಕೆ ಮಾತ್ರ ಸೀಮಿತ. ಈ ಸಂಗತಿಯನ್ನು ಅರಿತು, ಅದಕ್ಕೆ ಧಕ್ಕೆ ಬಾರದ ರೀತಿಯಲ್ಲಿ, ಬ್ಯಾಂಕಿಂಗೇತರ ಚಟುವಟಿಕೆಗಳಿಗೆ ತಕ್ಷಣ ವಿರಾಮ ಕೊಟ್ಟು, ಗ್ರಾಹಕರ ನಿಜವಾದ ಸೇವೆಗೆ ಆದ್ಯತೆ ನೀಡಿದಲ್ಲಿ ಬ್ಯಾಂಕುಗಳು ಇನ್ನಷ್ಟು 'ಗ್ರಾಹಕಸ್ನೇಹಿ'ಯಾಗಿ ಬೆಳೆಯಲು-ಉಳಿಯಲು ಸಾಧ್ಯ. ಈ ನಿರೀಕ್ಷೆ ಸತ್ಯವಾಗಲಿ.

– ಲಕ್ಷ್ಮೀಕಾಂತ ಪಾಟೀಲ, ಮೈಸೂರು

ಓದುಗರ ಓಣಿಗೆ ಭೇಟಿ ಕೊಡಿ

ನಿಮ್ಮ ಅಭಿಪ್ರಾಯಗಳನ್ನು vveditoped@gmail.comಗೆ ಮೇಲ್ ಮಾಡಬಹುದು ಅಥವಾ ಕಚೇರಿಯ ವಿಳಾಸಕ್ಕೆ ಕಳುಹಿಸಬಹುದು

ಭಟ್ಟರ್ ಸ್ಕಾಚ್

- **ಬಸವರಾಜ ಡಂಬಳ, ಬೆಳಗಾವಿ**
ಭಟ್ರೇ, ದೇವರು ಒಂದರ ಮೇಲೆ ಒಂದು ಕೊಡ್ತಾನೆ ಅಂತಾರಲ್ಲ, ಹಾಗಂದ್ರೆ ಏನು?
– **ಹೂಂ.. ಬಿಯರ್ ಕ್ರೇಟರ್‌ನಲ್ಲಿ ಹನ್ನೆರಡು ಬಾಟಲಿಗಳಿರುತ್ತದಲ್ಲ, ಅದಕ್ಕೆ ಹಾಗಂತಾರೆ!**

- **ಚೆನ್ನಕೇಶವಿ ಪಿರಾಡೆ, ತುಮಕೂರು**
ಭಟ್ರೇ, ಲೆಟ್ಸ್ ಹ್ಯಾವ್ ಆ ವೈನ್ ಟುಗೆದರ್ ಅಂತ ನನ್ನ ಸ್ನೇಹಿತ ಹೇಳ್ತಾನಲ್ಲ?
– **ನೀನು ಓಪನ್ ಮಾಡು, ನಾನು ಕುಡೀತೀನಿ ಅಂತ ಅರ್ಥ!**

- **ರೂಪಶ್ರೀ, (ಇಮೇಲ್ ಮೂಲಕ)**
ಭಟ್ರೇ, ಇಂದು ರೂಮನ್ನು ಕ್ಲೀನ್ ಮಾಡಿದೆ ಅಂದ್ರೆ, ಆ ಮಾತಿಗೆ ಬೇರೆ ಅರ್ಥ ಇದೆಯಾ?
– **ಬಾಗಿಲಿನಿಂದ ಮಂಚದ ತನಕ ದಾರಿ ಮಾಡಿದೆ ಎಂದರ್ಥ!**

- **ಗುರುಪಾದ ಕೆ., ಬೆಂಗಳೂರು**
ಭಟ್ರೇ, ನಮ್ಮ ವೈರಿಗಳಿಗೆ ಹೊಡೆಯದೇ ಹೇಗೆ ಬಾರಿಸಬೇಕು?
– **ಅವರ ಮೊಬೈಲ್ ನಂಬರನ್ನು ಹತ್ತು ಗ್ರೂಪ್‌ನಲ್ಲಿ ಶೇರ್ ಮಾಡಿ, 'ಉಚಿತ ಪ್ಲಬಿಂಗ್‌ಗೆ ಸಂಪರ್ಕಿಸಿ' ಎಂದು ಬರೆಯಬೇಕು!**

- **ರತ್ನಾಕರ ಶೇಟ್, ಶಿವಮೊಗ್ಗ**
ಭಟ್ರೇ, ಮನೆಯ ಎಲ್ಲ ಬಾತ್ ರೂಮ್ ಬಾಗಿಲು ಅರ್ಧ ಗಂಟೆಯಿಂದ ಮುಚ್ಚಿದ್ದರೆ ಏನು ಮಾಡಬೇಕು?
– **ವೈಫೈ ಆಫ್ ಮಾಡಬೇಕು!**

- **ಬೆಂ.ಮು.ಮಾರುತಿ, ಬೆಂಗಳೂರು**
ಭಟ್ರೇ, ಆರ್‌ಸಿಬಿ ವಿಜಯೋತ್ಸವ ಆಚರಿಸಿದ ಸರಕಾರ ಹೆಮ್ಮೆಯ ಸಿಗಂದೂರು ಸೇತುವೆ ಉದ್ಘಾಟನಾ ಸಮಾರಂಭದಲ್ಲಿ ಭಾಗವಹಿಸಲಿಲ್ವಲ್ಲಾ?
– **ಕಾಲ್ತುಳಿತವಾಗಬಹುದು ಅಂತ ಯಾರಾದರೂ ಹೆದರಿಸಿರಬಹುದು ಅಂತೀರಾ?!**

- **ವೇದಾ, ಡಾಲರ್ಸ್ ಕಾಲೋನಿ**
ಭಟ್ರೇ, ನನ್ನನ್ನು ಮದುವೆಯಾಗಲು ಬರುವ ಹುಡುಗರೆಲ್ಲ ಹೆಚ್ಚಿನ ಸಮಯ ಕೇಳಲು ಕಾರಣ ಏನಿರಬಹುದು?
– **ವೇದಾಧ್ಯಯನ!**

- **ರಂಗರಾಮಾನುಜ, ಮೇಲುಕೋಟೆ**
ಭಟ್ರೇ, ಹೆಸರಿಗೆ ತಕ್ಕಂತೆ ಮುಖಭಾವ ಪ್ರದರ್ಶಿಸುತ್ತಿರುವ ಒಬ್ಬ ರಾಜಕಾರಣಿ ನಮ್ಮೊಂದಿಗೆ ಇದ್ದಾರೆಂದು ನಿಮಗನಿಸುತ್ತಾ?
– **ನೀನು ಇಷ್ಟು ಬೇಗ ಸದಾನಂದ ಗೌಡರನ್ನು ಮರೆಯಬಾರದಿತ್ತು!**

- **ಗಿಡ್ಡ ಗೋಪಾಲ, ಶ್ರೀರಂಗಪಟ್ಟಣ**
ಭಟ್ರೇ, ಭಾರತಕ್ಕೆ ಭೇಟಿ ಕೊಡುವ ಅಮೆರಿಕ ಅಧ್ಯಕ್ಷರೆಲ್ಲ ಪಕ್ಕದ ಪಾಕಿಸ್ತಾನಕ್ಕೂ ಏಕೆ ಹೋಗಿಬರುತ್ತಾರೆ?
– **ಬದರಿನಾಥಕ್ಕೆ ಹೋಗುವವರೆಲ್ಲ ಕೇದಾರನಾಥಕ್ಕೆ ಯಾಕೆ ಹೋಗುತ್ತಾರೆ ಅಂತ ಮೊದಲು ಹೇಳು!**

ಅಲ್ಲೂ, ಇಲ್ಲೂ, ಎಲ್ಲೆಲ್ಲೂ ಸಲ್ಲುವ ಸೈಕಲ್

ನೆದರ್‌ಲ್ಯಾಂಡ್, ಜರ್ಮನಿ, ಡೆನ್ಮಾರ್ಕ್, ಅಮೆರಿಕ ಮೊದಲಾದ ದೇಶಗಳು ಸೈಕಲ್ ಬಳಸುವುದನ್ನು ಹೆಚ್ಚು ಪ್ರೋತ್ಸಾಹಿಸುತ್ತವೆ. ಅನೇಕ ಮುಂದುವರಿದ ದೇಶಗಳಲ್ಲಿ ಕಚೇರಿಗೆ ಹೋಗಲು ಕಾರು, ಬಸ್ಸಿನ ಬದಲು ಸೈಕಲ್‌ನಲ್ಲಿ ಹೋಗುತ್ತಾರೆ. ಕೆಲಸ ಮಾಡುವ ಸ್ಥಳ ನಾಲ್ಕರಿಂದ ಎಂಟು ಕಿಲೋಮೀಟರ್ ದೂರದಲ್ಲಿದ್ದರೆ ಶೇಕಡಾ ಇಪ್ಪತ್ತರಿಂದ ಎಪ್ಪತ್ತರಷ್ಟು ಮಂದಿ ಕಚೇರಿಗೆ ಹೋಗಿ ಬರಲು ಸೈಕಲ್ ಬಳಸುತ್ತಾರೆ.

ವಿದೇಶವಾಸಿ

ಕಿರಣ್ ಉಪಾಧ್ಯಾಯ ಬಹ್ರೈನ್
dhyapaa@gmail.com

ಬಡವರಿಗೆ ಬಂಧು, ಮಧ್ಯಮ ವರ್ಗದವರಿಗೆ ಸಾರಿಗೆಯ ಮಾಧ್ಯಮ, ಶ್ರೀಮಂತರಿಗೆ ಹವ್ಯಾಸ, ಸೈಕಲ್. ಇಂದಿಗೂ ಕರ್ನಾಟಕದ ಕೆಲವು ಕಡೆಗಳಲ್ಲಿ 'ದಿನವಿಡೀ ಕಷ್ಟಪಡುತ್ತಾನೆ' ಎನ್ನುವುದಕ್ಕೆ 'ಬೆಳಗಿನಿಂದ ಸಾಯಂಕಾಲದವರೆಗೂ ಸೈಕಲ್ ಹೊಡೆಯುತ್ತಾನೆ' ಎಂದು ಹೇಳುವುದಿದೆ. ಹಾಲು ಮಾರುವವರಿಂದ ಹಿಡಿದು ಮೀನು ಮಾರುವವರವರೆಗೆ, ಮುಂಜಾನೆ ದಿನಪತ್ರಿಕೆ ಹಂಚುವವರಿಂದ ಹಿಡಿದು ಆರೋಗ್ಯ ಕಾಪಾಡಿಕೊಳ್ಳಬೇಕೆಂದು ಬಯಸುವ 'ಫಿಟ್ನೆಸ್ ಫ್ರೀಕ್'ಗಳ ಸಾಯಂಕಾಲದ 'ಬೈಕ್ ರೈಡ್'ವರೆಗೆ ಶತಮಾನದಿಂದ ಜನರ ಜತೆಗಾರ–ಸೈಕಲ್.

ಸೈಕಲ್‌ನ ವಿಶೇಷತೆಯೆಂದರೆ, ಒಮ್ಮೆ ಕಲಿತರೆ ಮುಗಿಯಿತು, ಜೀವನಪೂರ್ತಿ ನೆನಪಿರುವ ವಿದ್ಯೆ ಅದು.It is one time investment (ಈ ಪಟ್ಟಿಗೆ ಈಜುವುದನ್ನೂ ಸೇರಿಸಿಕೊಳ್ಳಬಹುದು). ಸೈಕಲ್ ತುಳಿಯುವುದು ಬಿಟ್ಟು ದಶಕಗಳೇ ಕಳೆದಿರಲಿ, ಕಲಿಯುವಾಗ ಇದ್ದ 25 ಕಿಲೋ ದೇಹದ ತೂಕಕ್ಕೆ ಇನ್ನೂ ನೂರು ಸೇರಿ 125 ಕಿಲೋ ತೂಕದ ಶರೀರವೇ ಆಗಲಿ, ಸೈಕಲ್ ತಾರತಮ್ಯ ತೋರಿಸುವುದಿಲ್ಲ. ಒಮ್ಮೆ ಸೈಕಲ್ ಮೇಲೆ ನಮ್ಮ ದೇಹದ ಸಮತೋಲನ ಕಾಪಾಡಿಕೊಳ್ಳುವುದನ್ನು (ಬ್ಯಾಲೆನ್ಸಿಂಗ್) ಕಲಿತರೆ ಅದು ಜೀವನ ಪರ್ಯಂತ.

ಎಪ್ಪತ್ತು–ಎಂಬತ್ತರ ದಶಕದಲ್ಲಿ ಶಾಲೆಗೆ ಹೋಗುತ್ತಿದ್ದ ಮಕ್ಕಳಲ್ಲಿ ಬಹುತೇಕ ಎಲ್ಲರ ಕಣ್ಣಿಗೂ ಸಾಮಾನ್ಯವಾಗಿ ಕಾಣುತ್ತಿದ್ದುದು ಸೈಕಲ್. ಕೆಲವೊಮ್ಮೆ ಮಕ್ಕಳು ಬೆರಗುಗಣ್ಣಿನಿಂದ ನೋಡುತ್ತಿದ್ದ ದ್ವಿಚಕ್ರ ವಾಹನವೂ ಅದೇ ಸೈಕಲ್. ಶಾಲೆಯ ಬಾಗಿಲಲ್ಲಿ ಬಂದು ಐಸ್ ಕ್ಯಾಂಡಿ ಮಾರುವವರಿಗೆ, ಗೋಲಿ ಸೋಡಾ ಮಾರುವವರಿಗಂತೂ ಸಾರಿಗೆಯ ಸಾಧನವೂ ಸೈಕಲ್, ಮಾರುವ ಅಂಗಡಿಯೂ ಸೈಕಲ್. ಆಗಂತೂ ಹಾಲು, ಸೋಡಾ ಬಾಟಲಿ ಮಾರುವವರ ಸೈಕಲ್ ನೋಡುವುದೇ ಒಂದು ಸೋಜಿಗ. ಬಾಟಲಿ ಇಡಲಿಕ್ಕೆಂದೇ ಅವರು ಸೈಕಲ್ ಹಿಂದಿರುವ 'ಕ್ಯಾರಿಯರ್' ಮೇಲೆ ಅಳವಡಿಸಿಕೊಳ್ಳುತ್ತಿದ್ದ 'ಟ್ರೇ', ಕುಳಿತುಕೊಳ್ಳುವ 'ಸೀಟ್' ಮತ್ತು 'ಹ್ಯಾಂಡಲ್' ನಡುವಿನ ಕಂಬಿಯ ಮೇಲೆ ತೂಗಿಬಿಡುತ್ತಿದ್ದ ಗೋಣಿ ಪಾಟಿನ ಚೀಲ, ಇವೆಲ್ಲ ಅಂದಿನ ಬಾಲ್ಯದ ಕಂಗಳಿಗೆ ಬೆರಗು.

ಅದರೊಂದಿಗೆ ಕೆಲವರು ಸೈಕಲ್‌ನಲ್ಲಿ ಮಾಡುವ ವಿವಿಧ ಸರ್ಕಸ್, ಕಸರತ್ತುಗಳು ವಿಸ್ಮಯ. ಸೈಕಲ್ ನಡೆಸುವಾಗ ಎರಡೂ ಕೈ ಬಿಟ್ಟರಂತೂ ಮುಗಿಯಿತು, ಅವತ್ತಿಗೆ ಅವರೇ ಹೀರೋಗಳು. 'ನನ್ನ ಪ್ರಿಯತಮ ಕೈ ಬಿಟ್ಟು ಸೈಕಲ್ ನಡೆಸುತ್ತಾನೆ' ಎಂಬುದು ಕೆಲವು ಯುವತಿಯರ ಅಪ್ರಕಟಿತ, ಅಘೋಷಿತ ಬಯೋಡಾಟಾದಲ್ಲಿ ಸೇರಿಕೊಳ್ಳುತ್ತಿತ್ತು. ಕೆಲವೊಮ್ಮೆ ಪ್ರೇಮಪಾಶದಲ್ಲಿ ಸಿಲುಕಿಕೊಳ್ಳಲು ಅದೂ ಒಂದು ಕಾರಣವಾಗುತ್ತಿತ್ತು. ಹಲವಾರು ಯುವಕ ಯುವತಿಯರ ನಡುವೆ ಪ್ರೇಮಾಂಕುರಗೊಳಿಸುವಲ್ಲಿ, ಪ್ರೇಮಬಂಧವನ್ನು ಭದ್ರವಾಗಿಸುವಲ್ಲಿ ಸೈಕಲ್ ಮಹತ್ತರ ಪಾತ್ರವಹಿಸುತ್ತಿತ್ತು. ತನ್ನ ಹುಡುಗಿ ಬರುವ ಹಾದಿಯಲ್ಲಿ ಕಾಯುತ್ತ ಕುಳಿತಿರುವ ಹುಡುಗನ ಜತೆಗಾರನಾಗಿ ಸೈಕಲ್ ನಿಲ್ಲುತ್ತಿತ್ತು. ಸ್ನೇಹಿತರನ್ನು 'ಡಬಲ್ ರೈಡ್', 'ಟ್ರಿಪಲ್ ರೈಡ್' ಮೂಲಕ ಚಿತ್ರಮಂದಿರಕ್ಕೆ ಕೊಂಡೊಯ್ಯುತ್ತಿತ್ತು. ಅದೆಷ್ಟೋ ಲಕ್ಷ ಜನರನ್ನು ಕಚೇರಿಗೆ ತಲುಪಿಸುತ್ತಿತ್ತು. ರೈತರ ಬಾಳೆಗೊನೆಯಾಗಲಿ ಜೋಳದ ತೆನೆಯಾಗಲಿ, ಮಾರುಕಟ್ಟೆಗೆ ಹೊರುತ್ತಿತ್ತು. ಹೊಸದಾದರೆ ಒಳಿತು. ಇಲ್ಲವಾದರೆ, ಚಪ್ಪ ಹತ್ತಿದರೂ ಸರಿ, ಬುಕಣಾ ಎದ್ದರೂ ಸರಿ, ಒಂದು ಸೈಕಲ್ ಇದೆಯೆಂದರೆ ಆತನ ಕಿಮ್ಮತ್ತೇ ಬೇರೆ. ಲೆಕ್ಕವಿಲ್ಲದಷ್ಟು ಪ್ರೇಮದ, ಸ್ನೇಹದ, ಉದ್ಯೋಗದ, ಕೆಲಸದ ಕತೆಗೆ (ಕೆಲಸಕ್ಕೆ ಬಾರದ ಕತೆಗೂ) ಈ ಸೈಕಲ್ ಸಾಕ್ಷಿಯಾಗುತ್ತಿತ್ತು. ಇರಲಿ, ಈಗ ಮೋಟರ್ ಬೈಕ್‌ನಲ್ಲಿ ಮುಂದಿನ ಗಾಲಿಯನ್ನು ಗಾಳಿಗೆ ತೂರಿಕೊಂಡು ಹೋಗುವ 'ವ್ಹೀಲಿ' ಇದೆಯಲ್ಲ, ಆ ಕಸರತ್ತುಗಳೆಲ್ಲ ಸೈಕಲ್‌ನಲ್ಲಿ ಕೆಲವು ದಶಕ ಹಳತು. ಅಂದಹಾಗೆ, ಇಂದಿನ 'ಮೋಟರ್ ಬೈಕ್'ಗೆ ಮೂಲ ಪ್ರೇರಣೆಯೂ ಅದೇ ಸೈಕಲ್.

ಶಾಲಾ ದಿನಗಳಲ್ಲಿ ನಮ್ಮ ಮನೆಯ ಹತ್ತಿರ 'ಮಾರ್ಷಲ್' ಎಂಬ ಹೆಸರಿನವರು ಸುಮಾರು ಹತ್ತು ಸೈಕಲ್ ಬಾಡಿಗೆಗೆ ಇಟ್ಟಿದ್ದರು. ಅದರಲ್ಲಿ ಎರಡು ವಿಧದ ಸೈಕಲ್ ಇದ್ದವು. ಒಂದು, ಯಾವುದೇ ಅಲಂಕಾರ, ಹಿಂದೆ ಕ್ಯಾರಿಯರ್ ಮುಂದೆ ಡೈನಮೋ, ಸೀಟ್‌ಗೆ ಕವರ್ ಇಲ್ಲದ, ಕೊನೆ ಪಕ್ಷ ಬಾರಿಸಲು ಬೆಲ್ ಕೂಡ ಇಲ್ಲದ ಹಳೆಯ ಬೋಳು ಸೈಕಲ್. ಅದಕ್ಕೆ ತಾಸಿಗೆ ಐದು ರುಪಾಯಿ ಬಾಡಿಗೆ. ಇನ್ನೊಂದು, ಕ್ಯಾರಿಯರ್, ಡೈನಮೋ ಜತೆಗೆ, ಸ್ಪಂಜ್ ಇರುವ ಕುಶನ್ ಹಾಕಿದ ಸೀಟ್, ಬೆಲ್, ಹ್ಯಾಂಡಲ್‌ಗೆ ನೇತು ಬಿದ್ದ ಬಣ್ಣದ ರಿಬ್ಬನ್, ಪೆಡಲ್ ಮತ್ತು ಗಾಲಿಗೆ ಜೋಡಿಸಿದ ಹೊಳೆಯುವ ರಿಫ್ಲೆಕ್ಟರ್, ಇತ್ಯಾದಿ, ಇತ್ಯಾದಿ ಇರುವ ಹೊಸ ಸೈಕಲ್. ಅದಕ್ಕೆ ಹತ್ತು ರುಪಾಯಿ ಬಾಡಿಗೆ. ಮನೆಯಲ್ಲಿ ಕಿಸೆ ಖರ್ಚಿಗೆ ಎಂದು ಕೊಟ್ಟ ಸಣ್ಣ ಹಣ, ಕಾಡಿ–ಬೇಡಿ ಪಡೆದ ದುಡ್ಡು, ಅಜ್ಜ–ಅಜ್ಜಿ ಕೊಟ್ಟ ಭಕ್ಷೀಸು ಎಲ್ಲವೂ ಹೆಚ್ಚಾಗಿ ಹೋಗಿ ಸೇರುತ್ತಿದ್ದುದು ಅದೇ ಮಾರ್ಷಲ್‌ನ ಅಂಗಡಿಗೆ. ಅದು ತಾಸಿಗೆ ಐದು ರುಪಾಯಿ ಬಾಡಿಗೆಯ ಸೈಕಲ್‌ಗೆ ಎಂದು ಬೇರೆ ಹೇಳಬೇಕಿಲ್ಲವಲ್ಲ. ಸೈಕಲ್ ಕಲಿಯುವ ಮಕ್ಕಳಿಗೆ ಎಂದರೆ ಮಾರ್ಷಲ್ ಹೊಸ ಸೈಕಲ್ ಕೊಡುತ್ತಲೂ ಇರಲಿಲ್ಲ ಬಿಡಿ. ಆದರೂ ಐದು ರುಪಾಯಿಯಲ್ಲಿಯೇ ಒಳ ಪೆಡಲ್ (ಕತ್ರಿ) ತುಳಿದೇ ರಾಜ ದರ್ಬಾರ್ ಮೆರೆಯುತ್ತಿದ್ದೆವು. ಅದಕ್ಕೂ ಗತಿಯಿಲ್ಲವೆಂದರೆ ಹಳೆಯ ಚಕ್ರವನ್ನೇ ಉರುಳಿಸಿ, ಹಿಂದಿನಿಂದ ಪೆಟ್ಟುಕೊಡುತ್ತಾ ಓಡುತ್ತಿದ್ದೆವು. ಕ್ರಮೇಣ ಮೋಟರ್ ಬೈಕ್‌ಗಳು ಮಾರುಕಟ್ಟೆಗೆ ಬಂದು ಜನಪ್ರಿಯವಾಗತೊಡಗಿದವು. ಕೆಂಪು ಬಣ್ಣದ ರಾಜದೂತ್ ಬೈಕ್‌ಗಳು ಸೈಕಲ್ ಜಾಗವನ್ನು ಆಕ್ರಮಿಸಿಕೊಂಡವು.

ಇಂದಿನ ಯುವ ಪೀಳಿಗೆ ಅದೆಷ್ಟೋ ವಿಷಯಗಳಲ್ಲಿ 'ನಾವು ಅನುಭವಿಸಿದಷ್ಟು ಅವರು ಅನುಭವಿಸಲಿಲ್ಲ' ಎಂದು ಹೇಳುವುದಿದೆ. ಎಷ್ಟೋ ವಿಷಯಗಳಲ್ಲಿ ಅದು ನಿಜ. ಬಾಡಿಗೆ ಸೈಕಲ್, ಮೋಟರ್ ಸೈಕಲ್‌ಗಳ ಅಂಗಡಿಗಳು ಮುಚ್ಚಿ ಹೋಗಿವೆ. ಕೆಲವು ವಸ್ತುಗಳು, ವಿಷಯಗಳು, ಆಟಗಳು ನಮ್ಮ ಕಾಲಘಟ್ಟದಲ್ಲಿ ಆಗಿ ಅಂದಿಗೇ ಮುಗಿದು ಹೋದವು ಎಂಬುದೂ ಸತ್ಯ. ಲಗೋರಿ, ಡಬಾಂಡುಬಿಯಂಥ ಆಟಗಳು ಕೇವಲ ನಾಮಾವಶೇಷಗಳಾಗಿ ಉಳಿದುಕೊಂಡಿವೆ. ಅದೃಷ್ಟವಶಾತ್, ಕಾರಣ ಏನೇ ಇದ್ದರೂ ಇಂದಿನ ಪೀಳಿಗೆಯವರೂ ಸೈಕಲ್ ಇಷ್ಟಪಡುತ್ತಾರೆ ಎನ್ನುವುದು ಸಮಾಧಾನದ ಸಂಗತಿ. ಹೊಸ ಆವಿಷ್ಕಾರಗಳೊಂದಿಗೆ ನೂತನ ವಿನ್ಯಾಸದೊಂದಿಗೆ ಸೈಕಲ್ ಕೂಡ ಇಂದಿಗೂ ಮಾರುಕಟ್ಟೆಯಲ್ಲಿ ತನ್ನ ಅಸ್ತಿತ್ವ ಉಳಿಸಿಕೊಂಡಿದೆ.

ಮಜಾ ಎಂದರೆ, ಆ ದಿನಗಳಲ್ಲಿ ಒಂದು ಸೈಕಲ್ ಬೆಲೆ ಒಂದೋ ಎರಡೋ ಸಾವಿರ ರುಪಾಯಿ ಇರುತ್ತಿತ್ತು. ಇಂದು Audi, Lamborghini ಯಂಥ ಕಾರು ತಯಾರಿಸುವ ಸಂಸ್ಥೆಗಳೂ ಸೈಕಲ್ ತಯಾರಿಸುತ್ತಿವೆ. ನೀವು ಒಂದು ಲ್ಯಾಂಬರ್ಗಿನಿ ಸೈಕಲ್ ಕೊಳ್ಳಬೇಕು ಎಂದರೆ ಸುಮಾರು ಮೂವತ್ತು ಸಾವಿರ ಡಾಲರ್ ಎಣಿಸಬೇಕು. ಆ ದಿನಗಳಲ್ಲಿ ಸೈಕಲ್ ಸುಮಾರು ಇಪ್ಪತ್ತು ಕಿಲೋ ತೂಗುತ್ತಿತ್ತು. ಈಗ, ಹೊಸ ಸೈಕಲ್‌ಗಳ ತೂಕ ಹತ್ತು ಕಿಲೋ ಒಳಗೆ. ಲ್ಯಾಂಬರ್ಗಿನಿ ಸೈಕಲ್ ಹೇಳಿದೆನಲ್ಲ, ಅದು ಏಳು ಕಿಲೋಗಿಂತಲೂ ಕಮ್ಮಿ ತೂಕದ್ದು. ಇಂದು ವಿಶ್ವದ ಅತಿ ದುಬಾರಿ ಸೈಕಲ್ ಬೆಲೆ ಸುಮಾರು ಒಂದೂಮುಕ್ಕಾಲು ಮಿಲಿಯನ್ ಡಾಲರ್ ಎಂದು ದಾಖಲಾಗಿದೆ. 'ಅದೇನು ಬಂಗಾರದ್ದಾ? ಅದರಲ್ಲೇನು ವಜ್ರದ ತುಂಡು ಇದೆಯೇ?' ಎಂದು ಕೇಳಬೇಡಿ. ಅದು ಇಪ್ಪತ್ನಾಲ್ಕು ಕ್ಯಾರೆಟ್ ಅಪ್ಪಟ ಬಂಗಾರದ್ದೇ, ಅದರಲ್ಲಿ ವಜ್ರದ ಹರಳುಗಳನ್ನೂ ಸೇರಿಸಿದ್ದಾರೆ. ಅದೂ ಒಂದೆರಡಲ್ಲ, ಬರೊಬ್ಬರಿ ಆರು ನೂರು ಹರಳನ್ನು ಜೋಡಿಸಿದ್ದಾರೆ. ಇದೆಲ್ಲದರೊಂದಿಗೆ ಇಂದಿನ ಬಹುತೇಕ ಸೈಕಲ್‌ಗಳನ್ನು ಮಡಚಿ, ಕಾರಿನ ಡಿಕ್ಕಿಯಲ್ಲಿ ತುಂಬಿಕೊಂಡು ಹೋಗಬಹುದು.

ಆ ದಿನಗಳಲ್ಲಿ ಹೊಗೆ ಉಗುಳುವ ಯಂತ್ರಗಳಿಂದ ಆಗುವ ದುಷ್ಪರಿಣಾಮಗಳ ಬಗ್ಗೆಯಾಗಲಿ, ವಾಯುಮಾಲಿನ್ಯದ ಕುರಿತಾಗಲಿ ಹೆಚ್ಚಿನ ಮಾಹಿತಿಯಂತೂ ಇರಲಿಲ್ಲ. ಆಗ ಮಾಲಿನ್ಯ ಈ ಪ್ರಮಾಣದಲ್ಲಿ ಇರಲೂ ಇಲ್ಲ ಬಿಡಿ. ಈಗ ತಿಳಿದ ಮೇಲೂ ನಾವು ಎಷ್ಟು ಕಾಳಜಿ ವಹಿಸುತ್ತಿದ್ದೇವೆ? ಇಂದು ಪೆಟ್ರೋಲ್ ದರ ಮಿತಿಮೀರಿದ್ದರೂ ಬೈಕ್ ಬಿಟ್ಟು ಪುನಃ ಬೈಸಿಕಲ್ಲಿಗೆ ಬಂದಿಲ್ಲ. 'ಇನ್ನು ಮುಂದೆ ಬೈಸಿಕಲ್ಲೇ ಗತಿ' ಎಂದು ಬಾಯಲ್ಲಿ ಹೇಳುತ್ತೇವಾದರೂ ವಾಸ್ತವದಲ್ಲಿ ನಮಗೆ ಮನಸ್ಸಿಲ್ಲ.

ಈ ವಿಷಯದಲ್ಲಿ ಪಾಶ್ಚಿಮಾತ್ಯ ದೇಶಗಳು ಒಂದು ಹೆಜ್ಜೆ ಮುಂದು ಎಂದೇ ಹೇಳಬಹುದು. ನೆದರ್‌ಲ್ಯಾಂಡ್, ಜರ್ಮನಿ, ಡೆನ್ಮಾರ್ಕ್, ಅಮೆರಿಕ ಮೊದಲಾದ ದೇಶಗಳು ಸೈಕಲ್ ಬಳಸುವುದನ್ನು ಹೆಚ್ಚು ಪ್ರೋತ್ಸಾಹಿಸುತ್ತವೆ. ಅನೇಕ ಮುಂದುವರಿದ ದೇಶಗಳಲ್ಲಿ ಕಚೇರಿಗೆ ಹೋಗಲು ಕಾರು, ಬಸ್ಸಿನ ಬದಲು ಸೈಕಲ್‌ನಲ್ಲಿ ಹೋಗುತ್ತಾರೆ. ಕೆಲಸ ಮಾಡುವ ಸ್ಥಳ ನಾಲ್ಕರಿಂದ ಎಂಟು ಕಿಲೋಮೀಟರ್ ದೂರದಲ್ಲಿದ್ದರೆ ಶೇಕಡಾ ಇಪ್ಪತ್ತರಿಂದ ಎಪ್ಪತ್ತರಷ್ಟು ಮಂದಿ ಕಚೇರಿಗೆ ಹೋಗಿ ಬರಲು ಸೈಕಲ್ ಬಳಸುತ್ತಾರೆ. ಕೆಲವು ದೇಶಗಳಲ್ಲಿ ಪ್ರಧಾನಿ, ರಾಷ್ಟ್ರಪತಿಗಳೂ ಸೈಕಲ್ ಸವಾರಿ ಮಾಡುತ್ತಾರೆ. ಅಲ್ಲಿಯ ಮೆಟ್ರೊ, ರೈಲುಗಳ ಒಳಗೂ ಸೈಕಲ್ ಕೊಂಡೊಯ್ಯಬಹುದಾಗಿದ್ದು, ಅದಕ್ಕಾಗಿಯೇ ವಿಶೇಷ ಬೋಗಿ, ಸ್ಥಳವನ್ನು ಕಲ್ಪಿಸಲಾಗಿದೆ. ಸಾಕಷ್ಟು ಜನ ರೈಲಿನಲ್ಲಿ ಸೈಕಲ್ ಒಯ್ಯುವುದನ್ನು ನಾನು ಕಣ್ಣಾರೆ ಕಂಡಿದ್ದೇನೆ. ಹಾಗೆಯೇ, ರೇಲ್ವೆ ನಿಲ್ದಾಣದ ಬಳಿ ಸೈಕಲ್ ನಿಲ್ಲಿಸಲು ಬೇಕಾದಷ್ಟು ಪಾರ್ಕಿಂಗ್ ವ್ಯವಸ್ಥೆಗಳೂ ಇರುತ್ತವೆ. ಕೆಲವು ದೇಶಗಳಲ್ಲಿ ಸೈಕಲ್ ಸವಾರರಿಗೆ ಪ್ರತ್ಯೇಕ ಲೇನ್ ಇದೆ. ಸೈಕಲ್ ಸವಾರರು ರಸ್ತೆ ದಾಟುವಾಗ ದೊಡ್ಡ ವಾಹನದವರು ತಮ್ಮ ವಾಹನ ನಿಲ್ಲಿಸಿ, ಸೈಕಲ್‌ಗೆ ಆದ್ಯತೆ ನೀಡುತ್ತಾರೆ.

ಇದು ಎರಡು ವರ್ಷಗಳ ಹಿಂದಿನ ವಿಷಯ. ಮನುಷ್ಯರಿಗಿಂತಲೂ ಸೈಕಲ್ ಸಂಖ್ಯೆಯೇ ಹೆಚ್ಚಿರುವ ನೆದರ್‌ಲ್ಯಾಂಡ್ ದೇಶದ ಆಮ್‌ಸ್ಟರ್‌ಡ್ಯಾಮ್ ನಗರದ ಕೆಲವು ಭಾಗಗಳಲ್ಲಿ ಸೈಕಲ್ ನಿಲ್ಲಿಸುವುದಕ್ಕೆ ಸ್ಥಳ ಹುಡುಕುವುದೇ ದೊಡ್ಡ ಸವಾಲಾಗಿತ್ತು. ಜನ ನೆಲವನ್ನು ಬಿಡಿ, ನಾಲೆಗಳಲ್ಲೂ ಸೈಕಲ್ ಬಿಟ್ಟು ಹೋಗುತ್ತಿದ್ದರು. ಅಲ್ಲಿಯ ಸರಕಾರ ಅದಕ್ಕೆ ಪರಿಹಾರ ಮಾರ್ಗವೊಂದನ್ನು ಹುಡುಕಿತು. ನಗರದ ಕೇಂದ್ರ ಸ್ಥಾನದಲ್ಲಿ ಸೈಕಲ್ ನಿಲ್ದಾಣವೊಂದನ್ನು ಉದ್ಘಾಟಿಸಲಾಯಿತು. ದಿನದ ಇಪ್ಪತ್ನಾಲ್ಕು ಗಂಟೆಯೂ ತೆರೆದಿರುವ, ಸಾವಿರಾರು ಸೈಕಲ್ ನಿಲ್ಲಿಸಬಹುದಾದ ಉಚಿತ ಸೈಕಲ್ ನಿಲ್ದಾಣ ಅದು. ಕೆರೆಯ ಕೆಳಗೆ ನಿರ್ಮಿಸಲಾದ ಈ ನಿಲ್ದಾಣಕ್ಕೆ ಅಲ್ಲಿಯ ಸರಕಾರ ಅರವತ್ತು ಮಿಲಿಯನ್ ಯೂರೋ ಹಣ ಖರ್ಚುಮಾಡಿತು. ಅದಕ್ಕೆ ಸಮೀಪದಲ್ಲಿಯೇ 25 ಮಿಲಿಯನ್ ಯುರೋ ವೆಚ್ಚದ ಪಾರ್ಕಿಂಗ್ ಸ್ಥಳ ಈಗಾಗಲೇ ಇದೆ. ಸೈಕಲ್ ನಿಲ್ಲಿಸಲೆಂದು 85 ಮಿಲಿಯನ್ ಯೂರೋ ಹಣವನ್ನು ಒಂದು ಸರಕಾರ ಖರ್ಚು ಮಾಡುತ್ತದೆ ಎಂದರೆ ಮತ್ತೇನಾದರೂ ಹೇಳಬೇಕೇ? ಅದು ಸರಕಾರದ ಬದ್ಧತೆಯನ್ನು ತೋರಿಸುತ್ತದೆ. ಭಾರತದಲ್ಲೂ ಸಾರ್ವಜನಿಕ ಸ್ಥಳಗಳ ಬಳಿ, ಸಾರಿಗೆ ಸಂಪರ್ಕದ ನಿಲ್ದಾಣದ ಬಳಿ ಸೈಕಲ್ ನಿಲ್ಲಿಸುವ ವ್ಯವಸ್ಥೆಯ ಕುರಿತು ಸರಕಾರ ತೀವ್ರವಾಗಿ ಯೋಚಿಸಬೇಕಿದೆ. ಅದರಿಂದ ಹಲವು ಸೈಕಲ್ ಸವಾರರಿಗೆ ಪ್ರೋತ್ಸಾಹ ದೊರೆತರೆ, ಕೆಲವರಿಗೆ ಪ್ರೇರಣೆ ದೊರಕುತ್ತದೆ. ತನ್ಮೂಲಕ ವಾಯು ಮಾಲಿನ್ಯ, ಶಬ್ದ ಮಾಲಿನ್ಯದಿಂದ ಒಂದಷ್ಟು ದೂರವಿರಲು ಸಹಾಯವಾಗುತ್ತದೆ. ಒಂದಂತೂ ನಿಜ, ಅಂದಿಗಾಗಲಿ, ಇಂದಿಗಾಗಲಿ, ಪೂರ್ವವಾಗಲಿ, ಪಶ್ಚಿಮವಾಗಲಿ, ಸೈಕಲ್ ಎಲ್ಲ ಕಡೆ ಸಲ್ಲುತ್ತದೆ.

ಅನಾರೋಗ್ಯದತ್ತ ತಳ್ಳುವ ಮೊಬೈಲ್ ಮಾಯಾಂಗನೆ

ಕಳಕಳಿ

ಬಸವರಾಜ ಶಿವಪ್ಪ ಗಿರಗಾಂವಿ

ವಿಶ್ವದಲ್ಲಿ ವಿಜ್ಞಾನ ಮತ್ತು ತಂತ್ರಜ್ಞಾನಗಳು ನಿರೀಕ್ಷೆಗೂ ಮೀರಿ ಅಭಿವೃದ್ಧಿಯಾಗುತ್ತಿವೆ. ಇಚ್ಛಿಸಿದ ಸೇವೆ ಮತ್ತು ವಸ್ತುಗಳು ಕ್ಷಣಾರ್ಧದಲ್ಲಿಯೇ ಮನೆ ಬಾಗಿಲಿಗೆ ಬರುತ್ತಿವೆ. ಇಂದು ಪ್ರೀತಿಪಾತ್ರರನ್ನು ಬೇಕೆನಿಸಿದಾಗ ಸಂಪರ್ಕಿಸಬಹುದು. ಕುಳಿತಲ್ಲಿಂದ ವಿಶ್ವದ ಯಾವುದೇ ಮೂಲೆಯಿಂದ ಹಣ ವರ್ಗಾವಣೆ, ಪತ್ರ ವ್ಯವಹಾರ, ಸಂಪರ್ಕ, ಸಂವಹನ ನಡೆಸಬಹುದಾಗಿದೆ, ಅವಶ್ಯಕ ಮಾಹಿತಿಗಳನ್ನು ಪಡೆಯಬಹುದಾಗಿದೆ. ಇವುಗಳಿಗೆಲ್ಲ ಪ್ರಮುಖ ಕಾರಣವೆಂದರೆ ಅಂಗೈಯಲ್ಲಿರುವ ಅತ್ಯಾಧುನಿಕ ಮೊಬೈಲ್ ಎಂಬ ಮಾಯಾಂಗನೆ! ಈ ಮೊಬೈಲ್‌ನಿಂದ ದೊರೆಯುವ ಅನುಕೂಲತೆಗಳ ಪಟ್ಟಿಯನ್ನು ಮಾಡುತ್ತ ಕೂತರೆ ಅದಕ್ಕೆ ಕೊನೆಯಿಲ್ಲವಾಗಬಹುದು. ಆದರೆ, ಸುಲಭಕ್ಕೆ ಕೈಗೆಟುಕುವ ಸೌಲಭ್ಯಗಳು ನಮ್ಮ ಆರೋಗ್ಯದ ಮೇಲೆ ವ್ಯತಿರಿಕ್ತ ಪರಿಣಾಮವನ್ನು ಬೀರುತ್ತಿರುವುದಂತೂ ಖರೆ. ಹೀಗಾಗಿ, ಮೊಬೈಲ್ ಫೋನ್ ಬಳಕೆಯು ನಿಯಮಿತವಾಗಿರಬೇಕು ಎಂಬುದು ನಾವು ಈ ಕ್ಷಣಕ್ಕೆ ಅರಿಯಬೇಕಾದ ಸತ್ಯ.

ಎರಡು ದಶಕಗಳ ಹಿಂದೆ, ಮೇಲೆ ಉಲ್ಲೇಖಿಸಿದಂಥ ಅವಶ್ಯಕತೆಗಳನ್ನು ಪೂರೈಸಿಕೊಳ್ಳುವುದು ಸುಲಭವಾಗಿರಲಿಲ್ಲ. ಅಂದು ಶಾರೀರಿಕ ಶ್ರಮ ಅನಿವಾರ್ಯವಾಗಿತ್ತು. ಅಂದರೆ ಸಂಬಂಧಿಸಿದ ಸ್ಥಳಗಳಿಗೆ ಸಾಕಷ್ಟು ಬಾರಿ ಅಲೆದಾಡಿದಾಗ ಮಾತ್ರವೇ, ತೃಪ್ತಿಕರವಲ್ಲದಿದ್ದರೂ ಕೆಲವಷ್ಟು ಸೌಲಭ್ಯಗಳನ್ನು ದಕ್ಕಿಸಿಕೊಳ್ಳಬಹುದಾಗಿತ್ತು. ಹೀಗೆ ಅಲೆದಾಡುವ ಕಸರತ್ತು ಮೇಲ್ನೋಟಕ್ಕೆ 'ತೊಂದರೆದಾಯಕ' ಎನಿಸಿದರೂ, ಶರೀರಕ್ಕೆ ಆರೋಗ್ಯದಾಯಕವಾಗಿತ್ತು. ದಿನಗಳೆದಂತೆ, ಜನಸಂಖ್ಯೆಯ ಹೆಚ್ಚಳಕ್ಕೆ ಅನುಗುಣವಾಗಿ ಹೊಸ ತಂತ್ರಜ್ಞಾನಗಳ ಬಳಕೆ ಅನಿವಾರ್ಯವಾಯಿತು. ಇದರಿಂದಾಗಿ ಶಾರೀರಿಕ ಶ್ರಮವು ಕಡಿಮೆಯಾಗಿದ್ದಲ್ಲದೆ, ಕಠಿಣವಾಗಿದ್ದ ಕೆಲಸಗಳು ಕುಳಿತಲ್ಲಿಂದಲೇ ನಿರ್ವಹಿಸಬಹುದಾದಷ್ಟು ಸರಳಗೊಂಡವು. ಇಂಥ ತಂತ್ರಜ್ಞಾನಗಳ ಪೈಕಿ ಮೊಬೈಲ್ ಕೂಡ ಒಂದು. ಮೊಬೈಲ್ ಎಂಬ ಮಾಯಾಪೆಟ್ಟಿಗೆಯ ಕಾರಣದಿಂದಾಗಿ ಶಾರೀರಿಕ ಅಲೆದಾಟ ಇಂದು ಬಹುತೇಕ ಕಮ್ಮಿಯಾಗಿದೆ, ಆಗಬೇಕಾದ ಕೆಲಸಗಳು ಸುಲಭವಾಗಿ ನೆರವೇರುತ್ತಿವೆ ಮತ್ತು ಶ್ರಮದಾಯಕವಲ್ಲದ ಜೀವನಶೈಲಿ ಎಲ್ಲೆಂದರಲ್ಲಿ ಕಂಡುಬರುತ್ತಿದೆ.

ಆದರೆ, ಮೊಬೈಲ್ ಮಾಯಾಜಾಲದಿಂದ ಆಗುತ್ತಿರುವ ಅಗೋಚರ ಅನಾಹುತಗಳು ಮತ್ತು ಅನನುಕೂಲತೆಗಳನ್ನು ನಿರ್ಲಕ್ಷಿಸಲಾಗದು. ತೀರಾ ಅನಿವಾರ್ಯ ಸಂದರ್ಭಗಳಲ್ಲಿ ಮೊಬೈಲ್ ಅನ್ನು ನೆಚ್ಚುವುದರಲ್ಲಿ ತಪ್ಪೇನಿಲ್ಲ. ಆದರೆ ಕುಳಿತಲ್ಲೇ ಎಲ್ಲ ಕೆಲಸಗಳನ್ನೂ ಅದು ಮಾಡಿಕೊಡುತ್ತಿರುವುದರಿಂದ ಜನರಲ್ಲಿ ಶಾರೀರಿಕ ಶ್ರಮ ಕಡಿಮೆಯಾಗಿ ಸೋಮಾರಿತನ ಹೆಚ್ಚುತ್ತಿದೆ. ಇಂದು ಯಾರಿಗೂ ಮೊಬೈಲ್ ಸಾಧನವನ್ನು ಬಿಟ್ಟಿರುವುದಕ್ಕೇ ಸಾಧ್ಯವಾಗದಂಥ ಪರಿಸ್ಥಿತಿ ರೂಪುಗೊಂಡಿದೆ. ಕೆಲವೇ ವರ್ಷಗಳ ಹಿಂದೆ, ವಿವಿಧ ತಂತ್ರಜ್ಞಾನಗಳು ಇನ್ನೂ ಅಂಬೆಗಾಲಿಡುತ್ತಿರುವಾಗ ಜನರ ಜೀವನಶೈಲಿ ನೈಸರ್ಗಿಕವಾಗಿತ್ತು, ಅವರಲ್ಲಿ ಆರೋಗ್ಯವು ತುಂಬಿ ತುಳುಕುತ್ತಿತ್ತು. ಮಾತಿಗಿಂತ ಕೃತಿಯೇ ಹೆಚ್ಚು ಪ್ರಚಲಿತದಲ್ಲಿತ್ತು. ಬಂಧು–ಮಿತ್ರರು ಮನೆಗೆ ಆಗಮಿಸಿದಾಗಲೋ, ಮದುವೆ–ಮುಂಜಿಯಂಥ ಸಮಾರಂಭಗಳಲ್ಲೋ ಜನರ ಪಾರಸ್ಪರಿಕ ಒಡನಾಟ ಗಮನಾರ್ಹವಾಗಿರುತ್ತಿತ್ತು. ಆದರೀಗ, ಬಗೆಬಗೆಯ ಸ್ಮಾರ್ಟ್‌ಫೋನುಗಳು ದಾಂಗುಡಿ ಇಟ್ಟ ನಂತರ ಇಂಥ ಒಡನಾಟಗಳು ಕ್ರಮೇಣ ಕಣ್ಮರೆಯಾಗುತ್ತಿವೆ. ಅಪರೂಪಕ್ಕೆ ಸಿಕ್ಕಿರುವ ಬಂಧು–ಮಿತ್ರರೊಂದಿಗೆ ಹರಟುವ, ಕಷ್ಟ–ಸುಖಗಳನ್ನು ಹಂಚಿಕೊಳ್ಳುವ, ಅವರ ಅನುಭವಗಳಿಗೆ ಕಿವಿಯಾಗುವ ಪರಿಪಾಠ ಕಮ್ಮಿಯಾಗಿ, ನೆಪಮಾತ್ರಕ್ಕೆ ಒಮ್ಮೆ 'ಹಾಯ್' ಎಂದು ವಿಶ್ ಮಾಡಿದ ನಂತರ ಒಬ್ಬೊಬ್ಬರೂ ಒಂದೊಂದು ಕಡೆ ತಮ್ಮ ಪಾಡಿಗೆ ತಾವು ಸ್ಮಾರ್ಟ್‌ಫೋನುಗಳಲ್ಲಿ ಮುಖ ಹುದುಗಿಸಿಕೊಂಡು ಕೂತುಬಿಡುತ್ತಾರೆ. ಇದನ್ನು ಕಂಡಾಗೆಲ್ಲ, 'ಮಾನವ ಸಂಘಜೀವಿ' ಎಂಬ ಮಾತು ಸುಳ್ಳಾಗುವ ಕಾಲ ಸಮೀಪಿಸುತ್ತಿದೆಯೇನೋ ಎನಿಸುತ್ತದೆ. ಇದು ಬಹುತೇಕ ಕಾರ್ಯಕ್ರಮಗಳಲ್ಲಿ/ಸಮಾರಂಭಗಳಲ್ಲಿ ಸಾಮಾನ್ಯವಾಗಿ ಕಾಣಬರುವ ದೃಶ್ಯ.

ಇನ್ನು, ಅಪ್ರಾಪ್ತರ ಕೈಗಳಿಗೂ ಈಗ ಸ್ಮಾರ್ಟ್ ಫೋನುಗಳು ಸುಲಭಕ್ಕೆ ಸಿಗುತ್ತಿರುವುದರಿಂದ, ಮನರಂಜನೆಯ ಹೆಸರಿನಲ್ಲಿ ಆ ವಯಸ್ಸಿಗೆ ಬೇಡದ ಬಾಬತ್ತುಗಳೆಡೆಗೆ ಅವರು ಕಣ್ಣು ಹಾಯಿಸುವಂತೆ ಆಗುತ್ತಿದೆ. ತಮ್ಮ ಆ ನಿರ್ಣಾಯಕ ಕಾಲಘಟ್ಟದಲ್ಲಿ ಬದುಕನ್ನು ಕಟ್ಟಿಕೊಳ್ಳುವುದರ ಬದಲಿಗೆ ಅಪ್ರಾಪ್ತರು ಸುಲಭದಲ್ಲಿಯೇ ಅನಾರೋಗ್ಯಕರ ಚಟುವಟಿಕೆಗಳಿಗೆ ತಮ್ಮನ್ನು ಒಡ್ಡಿಕೊಳ್ಳುವಂತಾಗುತ್ತಿದೆ. ಪರಿಣಾಮವಾಗಿ, ಮೋಸಗಾರಿಕೆ, ಅಪ್ರಾಮಾಣಿಕತೆ, ಬ್ಲ್ಯಾಕ್‌ಮೇಲ್/ಅಪರಾಧಿಕ ಚಟುವಟಿಕೆಗಳಲ್ಲಿ ಅವರು ತೊಡಗಿಸಿಕೊಳ್ಳುವುದು ಹೆಚ್ಚಾಗುತ್ತಿದೆ. ಯುವಕರು ನಸುಕಿನಿಂದಲೇ ಅತಿರೇಕದ ಮೊಬೈಲ್ ಬಳಕೆಗೆ ಒಡ್ಡಿಕೊಳ್ಳುತ್ತಿರುವುದರಿಂದಾಗಿ ಅವರಲ್ಲಿನ ದುಡಿಯುವ ಪ್ರವೃತ್ತಿ ಕುಸಿಯುತ್ತಿದೆ. ಹೆತ್ತವರಿಗೆ ಇಲ್ಲದ ಸಬೂಬು ಹೇಳಿ ಹಣ ಪಡೆದು, 'ಆನ್‌ಲೈನ್ ಗೇಮಿಂಗ್' ಚಾಳಿಗೆ ಸಿಲುಕಿ ಹಣ ಕಳೆದುಕೊಳ್ಳುವವರಿಗೇನೂ ಈಗ ಕಮ್ಮಿಯಿಲ್ಲ. ಇಂಥ ಚಾಳಿಯ ವಿಷವ್ಯೂಹಕ್ಕೆ ಸಿಲುಕಿದವರು ಅತಿಯಾದ ಸಾಲ ಮಾಡಿಕೊಂಡು, ಅದನ್ನು ತೀರಿಸಲೆಂದು ತಮ್ಮ ಆಸ್ತಿ–ಪಾಸ್ತಿಗಳನ್ನು ಮಾರಾಟಮಾಡಿ, ಕೊನೆಗೆ ಆತ್ಮಹತ್ಯೆ ಮಾಡಿಕೊಂಡಿರುವ ಉದಾಹರಣೆಗಳೂ ಸಾಕಷ್ಟಿವೆ. ಈ ಚಾಳಿ ಹೀಗೆಯೇ ಮುಂದುವರಿದರೆ ಯಾವ ಪರಿಸ್ಥಿತಿ ಎದುರಾಗಬಹುದು ಎಂಬುದನ್ನು ಊಹಿಸಿಕೊಳ್ಳಲಿಕ್ಕೂ ಸಾಧ್ಯವಿಲ್ಲ.

ಆದ್ದರಿಂದ, ಮನೆಯಲ್ಲಿರುವ ಹಿರಿಯರು ತಮ್ಮ ಮಕ್ಕಳು ಅತಿರೇಕದ ಪ್ರಮಾಣದಲ್ಲಿ ಮೊಬೈಲ್ ಬಳಸುವುದಕ್ಕೆ ಲಗಾಮು ಹಾಕಬೇಕು. ಈ ಸ್ಪರ್ಧಾತ್ಮಕ ಯುಗದಲ್ಲಿ ಭವಿಷ್ಯವನ್ನು ರೂಪಿಸಿಕೊಳ್ಳಬೇಕಾದ್ದು ಎಷ್ಟು ಮುಖ್ಯ ಎಂಬುದನ್ನು ಮಕ್ಕಳಿಗೆ ಅವರು ಮನವರಿಕೆ ಮಾಡಿಕೊಡಬೇಕು. ಜತೆಗೆ, ಮಕ್ಕಳ ಎದುರು ಅತಿರೇಕವೆಂಬಷ್ಟರ ಮಟ್ಟಿಗೆ ಮೊಬೈಲ್ ಬಳಸುವುದನ್ನು ದೊಡ್ಡವರೂ ನಿಲ್ಲಿಸಬೇಕು. ಆಗ ಮಾತ್ರವೇ ಮನೆಯಲ್ಲಿನ ಎಲ್ಲರ ದೈಹಿಕ ಮತ್ತು ಮಾನಸಿಕ ಆರೋಗ್ಯವು ಸುಧಾರಣೆಗೊಂಡೀತು, ಸೋಮಾರಿತನ ತೊಲಗಿ ಉತ್ಪಾದಕತೆ ಹೆಚ್ಚೀತು.

(ಲೇಖಕರು ಕೃಷಿ ತಜ್ಞರು)

ರಾಮಪಾದುಕಾ ಪ್ರದಾನ ಪವರ್-ಆಫ್-ಅಟಾರ್ನಿ ಅಲ್ಲವೇ?

'ಪವರ್ ಆಫ್ ಅಟಾರ್ನಿ' (POA) ನೀಡುವಿಕೆಯು ವ್ಯಕ್ತಿಗಳ ನಡುವಿನ ಒಡಂಬಡಿಕೆಗೆ ಮಾತ್ರವೇ ಸೀಮಿತವಾಗಿಲ್ಲ. ಅನೇಕ ಸಲ ಕಂಪನಿಗಳು, ಬ್ಯಾಂಕುಗಳು, ಕಟ್ಟಡ ನಿರ್ಮಾಣ ಕಂಪನಿಗಳು, ಇನ್ನಿತರ ಏಜೆನ್ಸಿ ವ್ಯವಹಾರಗಳು ಮುಂತಾದ ಕಡೆ ಇದು ಅನಿವಾರ್ಯ. ನಮಗೆ ಗೊತ್ತಿಲ್ಲದೆ ನಾವು ಅನೇಕ ಸಲ POA ಆಧಾರದಲ್ಲಿ ವ್ಯವಹರಿಸುತ್ತೇವೆ. ಉದಾಹರಣೆಗೆ ಬ್ಯಾಂಕ್ ವ್ಯವಸ್ಥಾಪಕರು ಮತ್ತು ಎಲ್‌ಐಸಿ ಏಜೆಂಟರು ಕೂಡಾ ಈ ಪರಿಪಾಠದ ಪ್ರತಿನಿಧಿಗಳು.

ಕಾನೂನ್ ಸೆನ್ಸ್

ತಿಮ್ಮಣ್ಣ ಭಾಗ್ವತ್
vveditoped@gmail.com

ಭಾಗ-01

ಒಬ್ಬರ ಪ್ರತಿನಿಧಿಯಾಗಿ ಇನ್ನೊಬ್ಬರು ವ್ಯವಹರಿಸುವ ವಿಷಯ ಹೊಸತಲ್ಲ. ಶ್ರೀರಾಮನ ಪ್ರತಿನಿಧಿಯಾಗಿ ಅಯೋಧ್ಯೆಯ ಚಕ್ರವರ್ತಿಯಾಗಿ 14 ವರ್ಷಗಳ ಕಾಲ ಭರತ ಆಳಿದ್ದು ಬಹುಶಃ ಅತಿ ಪ್ರಾಚೀನ ಉದಾಹರಣೆ. 2500 ವರ್ಷಕ್ಕಿಂತಲೂ ಹಿಂದಿನ ಮೆಸೊಪೊಟಾಮಿಯ ಸಂಸ್ಕೃತಿಯ ಕಾಲದಲ್ಲಿ ಹಾಗೂ ಪ್ರಾಚೀನ ರೋಮನ್ ಮತ್ತು ಇಸ್ಲಾಮಿಕ್ ಕಾಯಿದೆಗಳಲ್ಲಿ ಒಬ್ಬರ ಪರವಾಗಿ ವ್ಯವಹಾರ ನಡೆಸಲು ಇನ್ನೊಬ್ಬರಿಗೆ ಅಧಿಕಾರ ನೀಡಿದ ದಾಖಲೆಗಳಿವೆ. ಪಾಶ್ಚಾತ್ಯ ರಾಷ್ಟ್ರಗಳಲ್ಲಿ 15ನೇ ಶತಮಾನದಲ್ಲಿಯೇ Qui facit per alium, facit per se ಅಂದರೆ 'ಯಾವುದೇ ವ್ಯಕ್ತಿ ಇನ್ನೊಬ್ಬನ ಮೂಲಕ ಕಾರ್ಯನಿರ್ವಹಿಸಿದರೆ ಆ ಕಾರ್ಯವನ್ನು ಅವನೇ ಮಾಡಿದಂತೆ' ಎಂಬ ನಿಯಮ ಜಾರಿಯಲ್ಲಿತ್ತು. 1795ರಲ್ಲಿ ಅಮೆರಿಕದ ಪ್ರಥಮ ಅಧ್ಯಕ್ಷ ಜಾರ್ಜ್ ವಾಷಿಂಗ್ಟನ್, ತನ್ನ ಮಿತ್ರನೊಬ್ಬನಿಗೆ ತನ್ನ ವೈಯಕ್ತಿಕ ವ್ಯವಹಾರ ಕುರಿತಂತೆ 'ಪವರ್ ಆಫ್ ಅಟಾರ್ನಿ' (POA) ನೀಡಿದ್ದ. ಭಾರತದಲ್ಲಿ ಪವರ್ ಆಫ್ ಅಟಾರ್ನಿ ವ್ಯವಸ್ಥೆಗೆ ವಿಧಿಬದ್ಧ ಸ್ವರೂಪ ನೀಡಿದ್ದು ಬ್ರಿಟಿಷ್ ಆಡಳಿತದ 'ಪವರ್ ಆಫ್ ಅಟಾರ್ನಿ– 1882' ಕಾಯಿದೆಯ ಮೂಲಕ. ಇದಲ್ಲದೆ ಭಾರತೀಯ ಒಪ್ಪಂದ ಕಾಯಿದೆ 1872, ನೋಂದಣಿ ಕಾಯಿದೆ 1908 ಮತ್ತು ಸ್ಟಾಂಪ್ ಕಾಯಿದೆ 1889 ಮುಂತಾದವುಗಳ ವಿವಿಧ ಕಲಮುಗಳು ಕೂಡಾ POAಗೆ ಅನ್ವಯವಾಗುತ್ತವೆ.

ಏನಿದು ಪವರ್ ಆಫ್ ಅಟಾರ್ನಿ? (POA)

1882ರ ಪವರ್ ಆಫ್ ಅಟಾರ್ನಿ ಕಾಯಿದೆಯ 1–ಎ ಕಲಮಿನ ಪ್ರಕಾರ, POA ಎಂದರೆ ಅದನ್ನು ನೀಡುವ ವ್ಯಕ್ತಿಯ ಹೆಸರಿನಲ್ಲಿ ಮತ್ತು ಅವನ ಪರವಾಗಿ ಕಾರ್ಯನಿರ್ವಹಿಸಲು ಇನ್ನೊಬ್ಬ ನಿರ್ದಿಷ್ಟ ವ್ಯಕ್ತಿಗೆ ಅಧಿಕಾರ ನೀಡುವ ಲಿಖಿತ ಪತ್ರ. ದೈಹಿಕ ಅಸಾಮರ್ಥ್ಯ, ಕಾಯಿಲೆ, ದೂರದ ಊರಿನಲ್ಲಿ ಅಥವಾ ವಿದೇಶದಲ್ಲಿ ವಾಸ ಅಥವಾ ಇನ್ನಿತರ ವೈಯಕ್ತಿಕ ಕಾರಣಗಳಿಂದ ವಿಶೇಷವಾಗಿ ಸ್ಥಿರಾಸ್ತಿಗಳ ನಿರ್ವಹಣೆ, ಮೇಲ್ವಿಚಾರಣೆ ಅಥವಾ ಮಾರಾಟಕ್ಕೆ ಸಂಬಂಧಿಸಿ ಅಥವಾ ಇತರ ವ್ಯವಹಾರ, ಹಣಕಾಸು ನಿರ್ವಹಣೆಗಳ ವಿಷಯದಲ್ಲಿ ತಾವೇ ಸ್ವತಃ ಪಾಲ್ಗೊಳ್ಳಲು ಸಾಧ್ಯವಾಗದಿರುವ ಸಂದರ್ಭಗಳಲ್ಲಿ ತಮ್ಮ ಪರವಾಗಿ ಇನ್ನೊಬ್ಬರಿಗೆ ಆ ಎಲ್ಲ ಅಥವಾ ಆ ಪೈಕಿ ಕೆಲವು ವ್ಯವಹಾರ ನಡೆಸುವುದಕ್ಕೆ ಅಧಿಕಾರ ನೀಡಲು ಪವರ್ ಆಫ್ ಅಟಾರ್ನಿ ಅಥವಾ POA ನೀಡಲಾಗುತ್ತದೆ. POA ನೀಡುವಾತ ಪ್ರಧಾನ ವ್ಯಕ್ತಿ (Principal, Donor ಅಥವಾ Grantor), ಅಧಿಕಾರ ಪಡೆದವ ಪ್ರತಿನಿಧಿ (Agent / Attorney-in-fact/ Donee) ಆಗಿರುತ್ತಾರೆ. ಕಾನೂನು ರೀತ್ಯಾ ಜಾರಿಗೊಳಿಸಲಾದ ಪವರ್ ಆಫ್ ಅಟಾರ್ನಿ ಪಡೆದ ವ್ಯಕ್ತಿ ಅದರಲ್ಲಿ ನಮೂದಿಸಲಾದ ಕಾರ್ಯಗಳನ್ನು ಅದನ್ನು ನೀಡಿದಾತನ ಅನುಪಸ್ಥಿತಿಯಲ್ಲಿ ಮಾಡುವ ಅಧಿಕಾರ ಪಡೆಯುತ್ತಾನೆ ಮತ್ತು ಅವನು ಹಾಗೆ ಮಾಡಿದ ಕಾರ್ಯ ಅಥವಾ ಸಹಿಮಾಡಲಾದ ಕಾಗದ ಪತ್ರಗಳ ಕುರಿತು POA ನೀಡಿದಾತ ಸ್ವತಃ ತಾನೇ ಮಾಡಿದ ಹಾಗೆ ಬಾಧ್ಯಸ್ಥನಾಗುತ್ತಾನೆ ಮತ್ತು ಅದನ್ನು ಅಲ್ಲಗಳೆಯಲು ಆಗುವದಿಲ್ಲ (POA ಕಾಯಿದೆಯ 2ನೇ ಕಲಮು).

POA ನೀಡುವಿಕೆ ವ್ಯಕ್ತಿಗಳ ನಡುವೆ ಅಷ್ಟೇ ಸೀಮಿತವಾಗಿಲ್ಲ. ಅನೇಕ ಸಲ ಕಂಪನಿಗಳು, ಬ್ಯಾಂಕುಗಳು, ಕಟ್ಟಡ ನಿರ್ಮಾಣ ಕಂಪನಿಗಳು, ಇನ್ನಿತರ ಏಜೆನ್ಸಿ ವ್ಯವಹಾರಗಳು ಮುಂತಾದ ಕಡೆ ಇದು ಅನಿವಾರ್ಯ. ನಮಗೆ ಗೊತ್ತಿಲ್ಲದೆ ನಾವು ಅನೇಕ ಸಲ POA ಆಧಾರದಲ್ಲಿ ವ್ಯವಹರಿಸುತ್ತೇವೆ. ಉದಾಹರಣೆಗೆ ಬ್ಯಾಂಕ್ ವ್ಯವಸ್ಥಾಪಕರು ಮತ್ತು ಎಲ್‌ಐಸಿ ಏಜೆಂಟರು ಕೂಡಾ ಈ ಪರಿಪಾಠದ ಪ್ರತಿನಿಧಿಗಳು. ಕೆಲವು ಕಂಪನಿಗಳು ಇನ್ನೊಂದು ಕಂಪನಿಯನ್ನು ಏಜೆನ್ಸಿ ಒಪ್ಪಂದದನ್ವಯ ತಮ್ಮ ಏಜೆಂಟ್ ಆಗಿ ನಿಯುಕ್ತಿಗೊಳಿಸುತ್ತವೆ.

POAಯನ್ನು ಹೇಗೆ ನೀಡುವುದು?

ಭಾರತೀಯ ಒಪ್ಪಂದ ಕಾಯಿದೆ 1872ರ 182ರಿಂದ 238ನೇ ವರೆಗಿನ ಕಲಮುಗಳು ಏಜೆನ್ಸಿ ಒಪ್ಪಂದಗಳ (Conttract of Agency) ಕುರಿತಾಗಿ ಇವೆ. ಪ್ರಧಾನ ವ್ಯಕ್ತಿ (Principal) ಮತ್ತು ಏಜೆಂಟರ ನಡುವೆ ನಡೆಯುವ ಏಜೆನ್ಸಿ ಒಪ್ಪಂದದ ರೂಪರೇಷೆ ಮತ್ತು ವಿವಿಧ ಷರತ್ತುಗಳನ್ನು ಪವರ್ ಆಫ್ ಅಟಾರ್ನಿ ಮೂಲಕ ಸ್ಪಷ್ಟ ಪಡಿಸಲಾಗುತ್ತದೆ. ನೀವು POA ನೀಡುವುದಿದ್ದಲ್ಲಿ ಕಾನೂನು ತಜ್ಞರಿಂದ ಅದನ್ನು ಬರೆಯಿಸಬೇಕು. POAಯಲ್ಲಿ ಸಾಮಾನ್ಯವಾಗಿ, ಅದನ್ನು ನೀಡುವಾತ ಮತ್ತು ಪಡೆದವನ ಹೆಸರು ಮುಂತಾದ ವೈಯಕ್ತಿಕ ವಿವರಗಳು, ನೀಡಿಕೆಯ ಕಾರಣ ಮತ್ತು ಉದ್ದೇಶ ಮತ್ತು ಎಲ್ಲಕ್ಕಿಂತ ಮುಖ್ಯವಾಗಿ ಆ ಮೂಲಕ ನೀಡಲಾದ ಅಧಿಕಾರದ ಸ್ಪಷ್ಟನೆ, ನಡೆಸ ಬೇಕಾದ ವ್ಯವಹಾರದ ಸ್ವರೂಪ ಮತ್ತು ಅದರಲ್ಲಿ ಪ್ರತಿನಿಧಿಯ ಪಾತ್ರ ಮತ್ತು ಅಧಿಕಾರದ ಬಗ್ಗೆ ಉಲ್ಲೇಖಗಳಿರುತ್ತವೆ. ಆಸ್ತಿ ನಿರ್ವಹಣೆಯ ವಿಷಯವಾದರೆ ಅಂಥ ಆಸ್ತಿಯ ವಿವರವಿರುವ ಷೆಡ್ಯೂಲ್ ಮತ್ತು ಆ ಕುರಿತು ಪ್ರತಿನಿಧಿ ಕೈಗೊಳ್ಳಬಹುದಾದ ಕ್ರಮಗಳ ವಿವರ–ಉದಾಹರಣೆಗೆ ಆಸ್ತಿ ಮಾರಾಟದ ವಿಷಯವಾದರೆ ಖರೀದಿದಾರರನ್ನು ಹುಡುಕುವುದು, ದರದ ಚರ್ಚೆ ಮತ್ತು ನಿಗದಿ, ಖರೀದಿ ಒಪ್ಪಂದ ಮಾಡಿಕೊಡುವುದು, ಹಣ ಸ್ವೀಕಾರ, ಕ್ರಯಪತ್ರವನ್ನು ಸಿದ್ಧ ಪಡಿಸುವುದು ಮತ್ತು ನೋಂದಣಿಗೆ ತಯಾರಿ, ಸ್ಟ್ಯಾಂಪ್ ಶುಲ್ಕ ಮತ್ತು ನೋಂದಣಿ ಶುಲ್ಕದ ಪಾವತಿ, ಮಾರಾಟ ಮೊತ್ತದ ಸ್ವೀಕಾರ, ಕ್ರಯಪತ್ರಕ್ಕೆ ಸಹಿಮಾಡುವುದು, ನೋಂದಣಿ ಕಚೇರಿಯಲ್ಲಿ ಸಹಿಮಾಡುವುದು ಮತ್ತು ನೋಂದಣಿ ಮಾಡಿಸುವುದು ಮುಂತಾದ ವಿವಿಧ ಹಂತಗಳ ಕ್ರಮಗಳನ್ನು ಸ್ಪಷ್ಟವಾಗಿ ಬರೆಯುವುದರ ಜತೆಗೆ ಆ ಕುರಿತು ಕೈಗೊಳ್ಳಬೇಕಾದ ಎಲ್ಲ ಕ್ರಮಗಳನ್ನು ಕೂಡ ಬರೆಯಬೇಕಾಗುತ್ತದೆ. ಆದರೆ ಈ ಪೈಕಿ ಯಾವುದಾದರೂ ಒಂದು ಅಥವಾ ಕೆಲವು ಕ್ರಮಗಳನ್ನು–ಉದಾಹರಣೆಗೆ ಹಣ ಸ್ವೀಕಾರ, ಕ್ರಯಪತ್ರಕ್ಕೆ ಸಹಿಮಾಡುವುದು, ನೋಂದಣಿ ಕಚೇರಿಯಲ್ಲಿ ಸಹಿ ಮಾಡುವುದು ಮುಂತಾದವನ್ನು ಮಾಲೀಕನೇ ಮಾಡುವುದಿದ್ದಲ್ಲಿ ಹಾಗೆ ಸ್ಪಷ್ಟ ಪಡಿಸಬೇಕು.

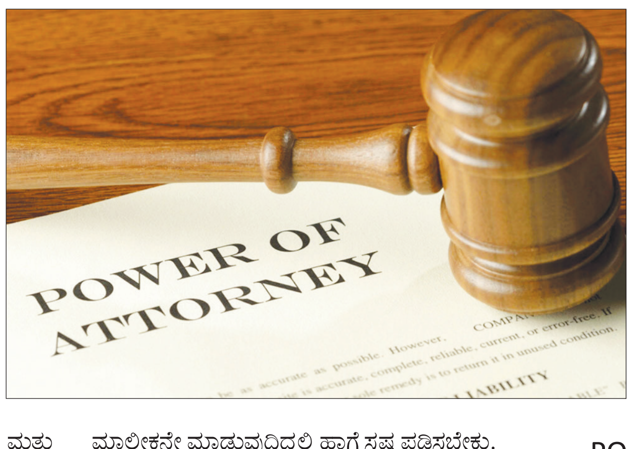

1908ರ ನೋಂದಣಿ ಕಾಯಿದೆಯ ಪ್ರಕಾರ ಸ್ಥಿರಾಸ್ತಿಗಳ ವ್ಯವಹಾರ ಕುರಿತಾದ POAಗಳ ನೋಂದಣಿ ಮತ್ತು ಸ್ಟ್ಯಾಂಪ್ ಕಾಯಿದೆಯನ್ವಯ ಸ್ಟ್ಯಾಂಪ್ ಶುಲ್ಕ ಭರಿಸುವುದು ಕಡ್ಡಾಯ. ಆದರೆ ಇತರ ವ್ಯವಹಾರಗಳ POAಗಳ ನೋಂದಣಿ ಕಡ್ಡಾಯವಲ್ಲ, ಇಬ್ಬರು ಸಾಕ್ಷಿಗಳ ಸಮಕ್ಷಮ ಅಥವಾ ನೋಟರಿ ಎದುರು POAನೀಡುವವ ಮತ್ತು ಪಡೆಯುವವರು ಸಹಿಮಾಡಬೇಕು. 'ಮಾಹಿತಿ ತಂತ್ರಜ್ಞಾನ ಕಾಯಿದೆ 2000' ಇದರ ಪ್ರಕಾರ ಡಿಜಿಟಲ್ ಸಹಿ ಕೂಡಾ ಮಾಡಬಹುದು. ಏಜೆನ್ಸಿ ಒಪ್ಪಂದಕ್ಕೆ ಪರಿಗಣನೆ (Consideration) ಬೇಕಿಲ್ಲವಾದರೂ ಪ್ರತಿನಿಧಿಗೆ ನೀಡಬಹುದಾದ ಸಂಭಾವನೆಯನ್ನು ಕೂಡಾ ನಮೂದಿಸಬಹುದು. ವಿದೇಶದಲ್ಲಿರುವವರು ಆ ದೇಶದಲ್ಲಿನ ಭಾರತದ ವಿದೇಶಾಂಗ ಕಾರ್ಯಾಲಯದಲ್ಲಿ ಅಥವಾ ನೋಟರಿಯ ಎದುರು ಸಹಿಮಾಡಿದ POAಯನ್ನು ಭಾರತದಲ್ಲಿ ನೋಂದಣಿ ಮಾಡಿಸಬೇಕು. POA ನೀಡುವವ ಮತ್ತು ಪಡೆಯುವವರಿಬ್ಬರೂ ಅಪ್ರಾಪ್ತ ವಯಸ್ಕರು ಆಗಿರಬಾರದು. ಅವರಿಗೆ ಮಾನಸಿಕ ಅಸ್ವಸ್ಥತೆ ಅಥವಾ ಇನ್ಯಾವುದೇ ರೀತಿಯಲ್ಲಿ ಒಪ್ಪಂದ ಮಾಡಲು ಅಸಾಮರ್ಥ್ಯ (Incompetence to Contract) ಇರಬಾರದು. POAಯ ಆಧಾರದಲ್ಲಿ ಯಾವುದೇ ಆಸ್ತಿಯ ನೋಂದಣಿ ಮಾಡುವಾಗ ಸಂಬಂಧಿತ ನೋಂದಣಿ ಅಧಿಕಾರಿಯು ಅದರ ನೈಜತೆ ಮತ್ತು ಅದನ್ನು ಹಾಜರುಪಡಿಸುತ್ತಿರುವ ವ್ಯಕ್ತಿಯ ಗುರುತನ್ನು ಖಾತರಿಪಡಿಸಿಕೊಳ್ಳಬೇಕಾಗುತ್ತದೆ. POA ಪಡೆದವ ಯಾವುದೇ ದಾಖಲೆಗೆ ಸಹಿ ಮಾಡುವಾಗ ಅವನು ಅದನ್ನು ನೀಡಿದವನ ಪರವಾಗಿ ಸಹಿ ಮಾಡುತ್ತಾನೆಯೇ ಹೊರತು ತನ್ನ ಹೆಸರಿನಲ್ಲಲ್ಲ.

POA ಯ ವಿವಿಧ ಪ್ರಕಾರಗಳು

ಉದ್ದೇಶ ಮತ್ತು ಅಧಿಕಾರ ವ್ಯಾಪ್ತಿಗಳ ಆಧಾರದಲ್ಲಿ ಅನೇಕ ಬಗೆಯ POAಗಳಿದ್ದರೂ ಮುಖ್ಯವಾಗಿ ಸಾಮಾನ್ಯ (General), ನಿರ್ದಿಷ್ಟ (Specific), ಬಾಳಿಕೆ ಬರುವ (Durable) POA ಎಂಬ ಪ್ರಕಾರದವುಗಳು ಹೆಚ್ಚು ಬಳಕೆಯಲ್ಲಿವೆ. General POA ಅಥವಾ GPAಯ ಮೂಲಕ ಪ್ರತಿನಿಧಿಯು ಬಹುತೇಕ ಎಲ್ಲಾ ಕಾರ್ಯಗಳನ್ನೂ ಮಾಡಲು ಅಧಿಕಾರ ಪಡೆಯುತ್ತಾನೆ. Specific POAಯನ್ನು ನಿರ್ದಿಷ್ಟ ಉದ್ದೇಶಕ್ಕೆ ಮಾತ್ರ ನೀಡಲಾಗುತ್ತದೆ ಮತ್ತು ಆ ಉದ್ದೇಶ ಈಡೇರಿದಾಗ ಅದು ರದ್ದಾಗುತ್ತದೆ. Durable POA ನೀಡಿದಾಗ ಸ್ವಸ್ಥನಾಗಿದ್ದ ವ್ಯಕ್ತಿ, ನಂತರ ಮಾನಸಿಕವಾಗಿ ಅಸ್ವಸ್ಥನಾದರೂ ಅದು ಚಾಲ್ತಿಯಲ್ಲಿರುತ್ತದೆ. ಹೀಗಾಗಿ Durable POA ಹೆಚ್ಚು ಸುರಕ್ಷಿತ.

POAಯನ್ನು ರದ್ದು ಪಡಿಸುವುದು ಅಥವಾ ಹಿಂಪಡೆಯುವುದು (Revocation)

ಹಿಂಪಡೆಯಲಾಗದ (Irrevocable) POAಗಳನ್ನು ಬಿಟ್ಟು ಇತರ POA ಗಳನ್ನು ರದ್ದು ಪಡಿಸಬಹುದು ಅಥವಾ ಹಿಂಪಡೆಯಬಹುದು. POAಯ ಷರತ್ತು ಉಲ್ಲಂಘನೆಯಾದರೆ ಹಿಂಪಡೆಯಲಾಗದ POAಯನ್ನು ಕೂಡಾ ರದ್ದುಗೊಳಿಸಬಹುದು. POAಪಡೆದಾತನಿಗೆ ರದ್ದತಿ ಪತ್ರವನ್ನು ಅಥವಾ ನೋಟಿಸ್ ಅನ್ನು ನೀಡುವ ಮೂಲಕ POAಯನ್ನು ರದ್ದು ಪಡಿಸಬಹುದು. POA ಆಧಾರದಲ್ಲಿ ಮೂರನೇ ವ್ಯಕ್ತಿ ಈಗಾಗಲೇ ಪ್ರತಿನಿಧಿಯ ಜತೆ ವ್ಯವಹಾರ ನಡೆಸಿದ್ದು ಗೊತ್ತಿದ್ದಲ್ಲಿ ಅವರಿಗೂ ನೋಟಿಸ್ ನೀಡಬೇಕು. ಮೂಲ POA ನೋಂದಣಿಯಾಗಿದ್ದರೆ ರದ್ದತಿ ಪತ್ರದ ನೋಂದಣಿ ಕಡ್ಡಾಯ. ಎಲ್ಲಾ ಬಗೆಯ POAಗಳ ರದ್ದತಿಗೆ ಪತ್ರಿಕಾ ಪ್ರಕಟಣೆಯನ್ನೂ ನೀಡುವುದು ಸೂಕ್ತ. POA ನೀಡಿದವ ಮೃತಪಟ್ಟರೆ, ಮಾನಸಿಕನಾಗಿ ಅಸ್ವಸ್ಥನಾದರೆ (Durable POA ಹೊರತುಪಡಿಸಿ) ಅಥವಾ ದಿವಾಳಿಯಾದರೆ POA ರದ್ದಾಗುತ್ತದೆ. POA ಒಂದು ಹಕ್ಕಲ್ಲವಾದ್ದರಿಂದ ಅದನ್ನು ಪಡೆದವ ಮೃತನಾದರೆ ವಾರಸುದಾರಿಕೆ ಹಕ್ಕು ಬರುವುದಿಲ್ಲ. ಆದರೆ ರದ್ದಾಗುವವರೆಗೆ ಅದರ ಆಧಾರದಲ್ಲಿ ನಡೆಸಲಾಗುವ ವ್ಯವಹಾರಗಳು ಕಾನೂನು ರೀತ್ಯಾ ಊರ್ಜಿತವಿರುತ್ತವೆ. POA ಕಾಯಿದೆಯ 3ನೇ ಕಲಮಿನ ಪ್ರಕಾರ POA ಪಡೆದವ ಅದನ್ನು ನೀಡಿದ ವ್ಯಕ್ತಿಯ ಸಾವು, ಮಾನಸಿಕ ಅಸ್ವಸ್ಥತೆ, ದಿವಾಳಿ ಅಥವಾ POAಯ ರದ್ದತಿ ಕುರಿತು ಯಾವುದೇ ಮಾಹಿತಿಯಿಲ್ಲದೆ ಅದರನ್ವಯ ಹಣನೀಡಿದರೆ ಅಥವಾ ವ್ಯವಹರಿಸಿದರೆ ಆ ಕುರಿತು ಅವನು ಬಾಧ್ಯಸ್ಥನಾಗುವುದಿಲ್ಲ. ಆದರೆ ಹಣ ಪಡೆದವರಿಗೆ ಅಥವಾ ಇತರ ವ್ಯವಹಾರ ಮಾಡಿದವರಿಗೆ ಈ ರಕ್ಷಣೆ ಸಿಗುವುದಿಲ್ಲ. ಪವರ್ ಆಫ್ ಅಟಾರ್ನಿ ಕಾಯಿದೆ 1882ರ 4ನೇ ಕಲಮಿನ ಪ್ರಕಾರ POA ಯನ್ನು ಜಿಲ್ಲಾ ನ್ಯಾಯಾಲಯ ಅಥವಾ ಉಚ್ಚ ನ್ಯಾಯಾಲಯದಲ್ಲಿ ಸುರಕ್ಷಿತವಾಗಿ ಇಡುವ ಅವಕಾಶವಿದೆ. ಹಾಗೆ ಇಟ್ಟಾಗ ಅಂಥ POAಯ ದೃಢೀಕೃತ ಪ್ರತಿಯ ಆಧಾರದಲ್ಲಿ ಮೂಲಪ್ರತಿಯಷ್ಟೇ ಅಧಿಕೃತವಾಗಿ ವ್ಯವಹರಿಸಬಹುದು. ಅಂಥ POA ಗಳನ್ನು ತಿದ್ದುಪಡಿ ಮಾಡುವ ಇಲ್ಲವೇ ನಕಲಿ ಮಾಡುವ ಸಾಧ್ಯತೆ ಇರುವುದಿಲ್ಲ.

ಪವರ್ ಆಫ್ ಅಟಾರ್ನಿ ಮೂಲಕ ನಡೆಯುವ ಪ್ರಕ್ರಿಯೆಗಳು ಕಾನೂನುಬದ್ಧವಾಗಿ ನಡೆದಲ್ಲಿ ಯಾವುದೇ ಸಮಸ್ಯೆ ಇರುವುದಿಲ್ಲ ಮತ್ತು ಆ ಎಲ್ಲ ವ್ಯವಹಾರಗಳು ಮಾಲೀಕರೇ ಸ್ವತಃ ನಡೆಸಿದಷ್ಟೇ ಊರ್ಜಿತವಾಗಿರುತ್ತವೆ. ಆದರೆ POA ಯನ್ನು ದುರುಪಯೋಗಪಡಿಸಿಕೊಂಡು ಮೋಸ ಮಾಡುವ ಸಾಧ್ಯತೆ ಇರುವುದರಿಂದ POA ನೀಡುವವರು, ಪಡೆದವರು ಮತ್ತು ವಿಶೇಷವಾಗಿ ಅದರ ಆಧಾರದಲ್ಲಿ ವ್ಯವಹರಿಸುವವರು ಅನೇಕ ಮುನ್ನೆಚ್ಚರಿಕಾ ಕ್ರಮಗಳನ್ನು ತೆಗೆದುಕೊಳ್ಳಬೇಕಾಗುತ್ತದೆ. ಅಂಥ ಮೋಸದ ಸಾಧ್ಯತೆಗಳು ಮತ್ತು ತೆಗೆದುಕೊಳ್ಳಬೇಕಾದ ಮುನ್ನೆಚ್ಚರಿಕೆ ಕುರಿತು ಮುಂದಿನ ಭಾಗದಲ್ಲಿ ಚರ್ಚಿಸೋಣ.

(ಮುಂದುವರಿಯುವುದು)

(ಲೇಖಕರು ಕಾನೂನು ತಜ್ಞರು ಮತ್ತು ಕೆವಿಜಿ ಬ್ಯಾಂಕ್‌ನ ನಿವೃತ್ತ ಎಜಿಎಂ)

ಅಚ್ಚುಕಟ್ಟು ಪ್ರದೇಶ
RNI: KARKAN/2016/67914
VISHVAVANI, Printed & Published by: VISHWESHWAR BHAT, On behalf of Vishwakshara Media Private Ltd., No.1687, Nisarga Serenity, Complex Road, Near Raghavendra Swamy Temple, BEML Layout, 5th Stage, Rajarajeshwarinagar, Bangalore.560098. PH: 6362393988/6362393942
Printed MNS Printers PVT.Ltd,345/4,Bhatrahalli,Near KR Puram RTO, Old Madras Road,Bengalore 560049
Editor-in Chief : Vishweshwar Bhat. ಪ್ರಧಾನ ಸಂಪಾದಕ: ವಿಶ್ವೇಶ್ವರ ಭಟ್
CopyRight: Vishwakshara Media Private Ltd. All rights reserved. Reproduction in any manner electronic or otherwise, in whole or in part, without prior written permission is prohibited.
ನಮ್ಮ ಆವೃತ್ತಿಗಳು: ಬೆಂಗಳೂರು, ಹುಬ್ಬಳ್ಳಿ ಮಂಗಳೂರು, ಬೆಳಗಾವಿ ಕಲಬುರಗಿ, ದಾವಣಗೆರೆ
Vol:10, Issue:188

ಸಮಾಚಾರ ಸಣ್ಣದಲ್ಲ

ರಾಜಸ್ಥಾನ: ಭಾರೀ ಪ್ರವಾಹಕ್ಕೆ 6 ಸಾವು

ಜೈಪುರ: ರಾಜಸ್ಥಾನದಲ್ಲಿ ಶನಿವಾರ ಸುರಿದ ಭಾರೀ ಮಳೆಯಿಂದಾಗಿ ಕೆಲವೆಡೆ ಪ್ರವಾಹದಂತಹ ಪರಿಸ್ಥಿತಿ ನಿರ್ಮಾಣವಾಗಿದ್ದು, ಕಳೆದ 24 ಗಂಟೆಗಳಲ್ಲಿ ಪ್ರವಾಹದಲ್ಲಿ ಸಿಲುಕಿ ಮತ್ತು ಮಳೆ ಸಂಬಂಧಿತ ಅವಘಡಗಳಲ್ಲಿ ಒಟ್ಟು 6 ಜನರು ಸಾವನ್ನಪ್ಪಿದ್ದಾರೆ. ಅರಬ್ಬೀ ಸಮುದ್ರದಲ್ಲಿ ವಾಯುಭಾರ ಕುಸಿತವಾಗಿದ್ದರಿಂದ ರಾಜಸ್ಥಾನದ ಅಜ್ಮೀರ್, ಪುಷ್ಕರ್, ಬುಂಡಿ, ಸವಾಯಿ ಮಾಧೋಪುರ್ ಮತ್ತು ಪಾಲಿಯಲ್ಲಿ ಭಾರೀ ಮಳೆಯಾಗಿದೆ. ಈ ಪ್ರದೇಶಗಳ ನದಿಗಳು ಉಕ್ಕಿ ಹರಿದಿವೆ. ಜೈಪುರದಲ್ಲಿಯೂ 24 ಗಂಟೆಗಳಲ್ಲಿ ಭಾರೀ ಮಳೆಯಾಗಿದೆ. ಸವಾಯಿ ಮಾಧೋಪುರದಲ್ಲಿ ಮನೆ ಹೊರಗೆ ಆಟವಾಡುತ್ತಿದ್ದ 4 ವರ್ಷದ ಮಗು ಸೇರಿ ಇಬ್ಬರು ಸಾವಿಗೀಡಾದರು. ಅಜ್ಮೀರ್‌ನ ಕಿಶನ್‌ಗಢದಲ್ಲಿ 4 ಹುಡುಗಿಯರು ಕೊಳದಲ್ಲಿ ಮುಳುಗಿ ಸಾವಿಗೀಡಾಗಿದ್ದಾರೆ.

ಗಗನಸಖಿ ಅತ್ಯಾಚಾರ: ಸಹೋದ್ಯೋಗಿ ಸೆರೆ

ಮುಂಬೈ: ಮಹಾರಾಷ್ಟ್ರದ ಥಾಣೆ ಜಿಲ್ಲೆಯ ಮೀರಾ ರಸ್ತೆ ಪ್ರದೇಶದಲ್ಲಿರುವ ಆರೋಪಿಯ ನಿವಾಸದಲ್ಲಿಯೇ ಗಗನಸಖಿ(23) ಮೇಲೆ ಸಹೋದ್ಯೋಗಿ ಅತ್ಯಾಚಾರ ನಡೆಸಿದ್ದು, 25 ವರ್ಷದ ಆರೋಪಿಯನ್ನು ಬಂಧಿಸಲಾಗಿದೆ. ಆರೋಪಿ ವಿರುದ್ಧ ಭಾರತೀಯ ನ್ಯಾಯ ಸಂಹಿತಾ (ಬಿಎನ್‌ಎಸ್)ದ 64 (ಅತ್ಯಾಚಾರ), 351(2) (ಕ್ರಿಮಿನಲ್ ಬೆದರಿಕೆ), ಮತ್ತು 352 (ಉದ್ದೇಶಪೂರ್ವಕ ಅವಮಾನ) ಸೆಕ್ಷನ್‌ಗಳಡಿ ಎಫ್‌ಐಆರ್ ದಾಖಲಿಸಲಾಗಿದೆ ಎಂದು ನವಘರ್ ಪೊಲೀಸ್ ಠಾಣೆ ಇನ್‌ಸ್ಪೆಕ್ಟರ್ ಧೀರಜ್ ಕೋಲಿ ಸುದ್ದಿಸಂಸ್ಥೆಗೆ ಭಾನುವಾರ ತಿಳಿಸಿದ್ದಾರೆ. ಪ್ರಕರಣದ ತನಿಖೆ ಮುಂದುವರೆದಿದೆ ಎಂದಿದ್ದಾರೆ.

ರಾಜೀನಾಮೆ ಹಿಂಪಡೆದ ಎಎಪಿ ಶಾಸಕಿ ಅನ್ಮೋಲ್

ಚಂಡೀಗಢ: ಪಂಜಾಬ್‌ನಲ್ಲಿನ ಆಮ್ ಆದ್ಮಿ ಪಕ್ಷದ(ಎಎಪಿ) ಸರಕಾರದ ಸಚಿವ ಸ್ಥಾನದಿಂದ ಕೈಬಿಟ್ಟಿದ್ದಕ್ಕೆ ಮುನಿಸಿಕೊಂಡು ಶಾಸಕಿ ಸ್ಥಾನಕ್ಕೇ

ರಾಜೀನಾಮೆ, ರಾಜಕೀಯ ಕ್ಷೇತ್ರವನ್ನೇ ತ್ಯಜಿಸುವೆ ಎಂದು ಘೋಷಿಸಿದ್ದ ಎಎಪಿ ಶಾಸಕಿ ಅನ್ಮೋಲ್ ಗಗನ್ ಮಾನ್ ಈಗ 'ಯು ಟರ್ನ್' ಹೊಡೆದಿದ್ದಾರೆ. ಶಾಸಕಿ ಸ್ಥಾನಕ್ಕೆ ನೀಡಿದ್ದ ರಾಜೀನಾಮೆ ಪತ್ರವನ್ನು ವಾಪಸ್ ತೆಗೆದುಕೊಂಡಿದ್ದಾರೆ. ಎಎಪಿಯ ಪಂಜಾಬ್ ಘಟಕ ಅಧ್ಯಕ್ಷ ಅಮನ್ ಅರೋರಾ ಅವರು ಮನೆಗೆ ಬಂದು ಭೇಟಿಯಾಗಿ ಸಮಾಧಾನಪಡಿಸಿದ ಬಳಿಕ ಅನ್ಮೋಲ್ ನಿರ್ಧಾರ ಬದಲಿಸಿದ್ದಾರೆ ಎಂದು ತಿಳಿದುಬಂದಿದೆ. 'ಪಕ್ಷ ನನ್ನ ರಾಜೀನಾಮೆ ಪತ್ರವನ್ನು ತಿರಸ್ಕರಿಸುವುದಾಗಿ ಹೇಳಿದೆ. ಹಾಗಾಗಿ ರಾಜಕೀಯದಲ್ಲೇ ಮುಂದುವರಿಯುವೆ' ಎಂದು ಅನ್ಮೋಲ್ 'ಎಕ್ಸ್' ಸಂದೇಶದಲ್ಲಿ ಭಾನುವಾರ ತಿಳಿಸಿದ್ದಾರೆ.

ಪೊಲೀಸ್ ಮೇಲೆ ಹಲ್ಲೆ: ಕನ್ವರ್ ಯಾತ್ರಿಕರ ಸೆರೆ

ಮಿರ್ಜಾಪುರ: ಉತ್ತರ ಪ್ರದೇಶದ ಮಿರ್ಜಾಪುರ ರೈಲು ನಿಲ್ದಾಣದಲ್ಲಿ ಶನಿವಾರ ಟಿಕೆಟ್ ತಪಾಸಣೆ ವೇಳೆ ಉಂಟಾದ ವಾಗ್ವಾದ ಬಳಿಕ ಕನ್ವರ್ ಯಾತ್ರಿಕರ ಗುಂಪು ನಿಲ್ದಾಣದಲ್ಲಿ ಸಿಆರ್‌ಪಿಎಫ್ ಯೋಧನ ಮೇಲೆ ಹಲ್ಲೆ ನಡೆಸಿದ್ದರು. ಬ್ರಹ್ಮಪುತ್ರ ಮೇಲ್ ರೈಲು ಹತ್ತಲು ಮುಂದಾಗಿದ್ದ ಕನ್ವರ್‌ಗಳ ಗುಂಪು ಸಿಆರ್‌ಪಿಎಫ್ ಯೋಧನ ಮೇಲೆ ಹಲ್ಲೆ ನಡೆಸಿತ್ತು. ಈ ದೃಶ್ಯ ಸಿಸಿಟಿವಿ ಕ್ಯಾಮೆರಾದಲ್ಲಿ ಸೆರೆಯಾಗಿ ಜಾಲ ತಾಣದಲ್ಲಿ ವೈರಲ್ ಆಗಿತ್ತು. ಆ ಬಳಿಕ ಎಚ್ಚೆತ್ತ ಪೊಲೀಸರು ಘಟನೆ ಸಂಬಂಧ ಮೂವರನ್ನು ಬಂಧಿಸಿದ್ದಾರೆ.

ಬೆಂಗಳೂರು ಮಹಿಳೆ ಕರೂರಿನಲ್ಲಿ ಕೊಲೆ

ಕರೂರು: ತಮಿಳುನಾಡಿನ ಕರೂರು ಜಿಲ್ಲೆಯ ಕುಳಿತಲೈ ಸರಕಾರಿ ಜಿಲ್ಲಾಸ್ಪತ್ರೆಗೆ ಚಿಕಿತ್ಸೆಗೆ ದಾಖಲಾಗಿದ್ದ ಪತ್ನಿ ವಿ.ಶ್ರುತಿ(27)ಯನ್ನು ಪತಿ, ಮರುಧೂರ್ ಸಮೀಪದ ಪಟ್ಟವರ್ತಿಯ ಕಾರು ಚಾಲಕ ಆರ್.ವಿಶ್ರುತ್ (28) ಭಾನುವಾರ ಮುಂಜಾನೆ ಚಾಕುವಿನಿಂದ ಇರಿದು ಕೊಂದಿದ್ದಾನೆ. ವಿಶ್ರುತ್ ಬೆಂಗಳೂರು ಮೂಲದ ಶ್ರುತಿಯನ್ನು ಪ್ರೀತಿಸಿ 7 ವರ್ಷಗಳ ಹಿಂದೆ ವಿವಾಹವಾಗಿದ್ದ. ದಂಪತಿಗೆ ಇಬ್ಬರು ಪುಟ್ಟ ಮಕ್ಕಳಿದ್ದಾರೆ. ಪಟ್ಟವರ್ತಿ ಮನೆಯಲ್ಲಿ ದಂಪತಿ ನಡುವೆ ಶನಿವಾರ ರಾತ್ರಿ ಜಗಳ ನಡೆದಿದೆ. ವಿಶ್ರುತ್ ಹಲ್ಲೆಯಿಂದ ಗಾಯಗೊಂಡಿದ್ದ ಶ್ರುತಿಯನ್ನು ನೆರೆಹೊರೆಯವರೇ ಚಿಕಿತ್ಸೆಗಾಗಿ ಕುಳಿತಲೈ ಆಸ್ಪತ್ರೆಗೆ ದಾಖಲಿಸಿದ್ದರು. ಅಲ್ಲಿಗೂ ಬಂದ ಪತಿ, ಇರಿದು ಕೊಲೆ ಮಾಡಿ ಪರಾರಿಯಾಗಿದ್ದಾನೆ. ಕುಳಿತಲೈ ಪೊಲೀಸರು ಪ್ರಕರಣ ದಾಖಲಿಸಿಕೊಂಡು ಆರೋಪಿ ಪತ್ತೆಗೆ ಶೋಧ ನಡೆಸಿದ್ದಾರೆ.

{ ಶಶಿ ತರೂರ್ } ಕಾಂಗ್ರೆಸ್ ಸಂಸದ

ರಾಷ್ಟ್ರದ ಭದ್ರತೆ ವಿಷಯ ಬಂದಾಗ ಬೇರೆ ಪಕ್ಷಗಳ ಜತೆಗೆ ಸಹಕರಿಸುವುದು ಅತ್ಯಗತ್ಯವಾಗುತ್ತದೆ. ನನಗೆ ರಾಷ್ಟ್ರದ ಭದ್ರತೆ ವಿಚಾರ ಸದಾ ಮೊದಲ ಆದ್ಯತೆಯಾಗಿದೆ. ಯಾವುದೇ ರಾಜಕೀಯ ಪಕ್ಷವಾಗಲಿ ಅದರ ಮುಖ್ಯ ದೃಷ್ಟಿಕೋನ ಉತ್ತಮ ಭಾರತದ ನಿರ್ಮಾಣವೇ ಆಗಿರುತ್ತದೆ. ಆದರೆ, ನಮ್ಮ ದೇಶದಲ್ಲಿನ ಪ್ರಜಾಪ್ರಭುತ್ವ ವ್ಯವಸ್ಥೆಯಲ್ಲಿ 'ರಾಜಕಾರಣ' ಎಂದರೆ 'ಪೈಪೋಟಿ' ಎಂದಾಗಿದೆ.

ವಿತ್ತ ಸಚಿವೆ ನಿರ್ಮಲಾ ಸೀತಾರಾಮನ್ ಫೆ.13 ಲೋಕಸಭೆಯಲ್ಲಿ ಮಂಡಿಸಿದ ವಿಧೇಯಕ

ನೂತನ ಆದಾಯ ತೆರಿಗೆ ವಿಧೇಯಕದ ಸಂಸತ್ ಸಮಿತಿ ವರದಿ ಇಂದು ಮಂಡನೆ

ದೆಹಲಿ: ಸಂಸತ್ತಿನ ಮಳೆಗಾಲ ಅಧಿವೇಶನ ಸೋಮವಾರ ಆರಂಭಗೊಂಡು ಆ.21ರವರೆಗೂ ಜರುಗಲಿದೆ. ಈ ಸಂದರ್ಭ ದೇಶದ ಜನರ ಜೀವನ, ವೃತ್ತಿ ಜೀವನದ ಮೇಲೆ ದೊಡ್ಡ ಮಟ್ಟದಲ್ಲಿ ಪರಿಣಾಮ ಬೀರುವಂತಹ 'ನೂತನ ಆದಾಯ ತೆರಿಗೆ ವಿಧೇಯಕ' ಕುರಿತು 31 ಸಂಸದರ ಸಮಿತಿ ನಡೆಸಿದ ಅಧ್ಯಯನದ ವರದಿಯನ್ನು ಇದೇ ಅಧಿವೇಶನದಲ್ಲಿ ಮಂಡಿಸಲು ಕೇಂದ್ರ ಸರಕಾರ ಮುಂದಾಗಿದೆ.

ಆರು ದಶಕಗಳಷ್ಟು ಹಳೆಯದಾದ ಆದಾಯ ತೆರಿಗೆ ಕಾಯಿದೆಯನ್ನು ಬದಲಿಸುವ 'ದಿ ನ್ಯೂ ಇನ್‌ಕಂ ಟ್ಯಾಕ್ಸ್ ಬಿಲ್-2025'(ನೂತನ ಆದಾಯ ತೆರಿಗೆ ವಿಧೇಯಕ-2025) ಅನ್ನು ಪರಿಶೀಲಿಸಲು ರಚಿಸಲಾಗಿದ್ದ ಸಂಸದೀಯ ಸಮಿತಿಯು, ಹಲವು ಸಲಹೆಗಳೊಂದಿಗೆ ವಿಸ್ತಾರವಾದ ವರದಿಯನ್ನು ಕೇಂದ್ರ ಸರಕಾರಕ್ಕೆ ಸಲ್ಲಿಸಿದ್ದು, ಆ ವರದಿಯನ್ನು ಲೋಕಸಭೆಯಲ್ಲಿ ಸೋಮವಾರ ಮಂಡಿಸಲು ನಿರ್ಧರಿಸಲಾಗಿದೆ. ಕೇಂದ್ರ ಹಣಕಾಸು ಸಚಿವೆ ನಿರ್ಮಲಾ ಸೀತಾರಾಮನ್ ಅವರು ಫೆ.13ರಂದು ಲೋಕಸಭೆಯಲ್ಲಿ 'ಹೊಸ ಆದಾಯ ತೆರಿಗೆ ವಿಧೇಯಕ- 2025' ಮಂಡಿಸಿದ್ದರು. ಹೊಸ ವಿಧೇಯಕದಲ್ಲಿನ ಅಂಶಗಳು, ಅದರ ಪರಿಣಾಮಗಳನ್ನು ಅಧ್ಯಯನ ಮಾಡಿ ಪರಿಶೀಲಿಸಲೆಂದು ಲೋಕಸಭೆ ಸ್ಪೀಕರ್ ಓಂ ಬಿರ್ಲಾ ಅವರು ಬಿಜೆಪಿ ಸಂಸದ ಬೈಜಯಂತ್ ಪಾಂಡಾ ಅವರ ಅಧ್ಯಕ್ಷತೆಯಲ್ಲಿ 31 ಸದಸ್ಯರ ಸಮಿತಿ ಯನ್ನು ರಚಿಸಿದ್ದರು. ಪಾಂಡಾ ಅವರ ನೇತೃತ್ವದ ಸಮಿತಿ ಯು 'ಹೊಸ ಆದಾಯ ತೆರಿಗೆ ವಿಧೇಯಕ- 2025'ಅನ್ನು ಸಮಗ್ರವಾಗಿ ಪರಿಶೀಲಿಸಿ 285 ಸಲಹೆಗಳನ್ನು ಒಳಗೊಂಡ ವರದಿಯಲ್ಲಿ ಸರಕಾರಕ್ಕೆ ಸಲ್ಲಿಸಿದೆ. ಆ ಬಳಿಕ ಜು.16ರಂದು ನಡೆದ ಸಂಪುಟ ಸಭೆಯಲ್ಲಿ 'ಹೊಸ ಐಟಿ ಮಸೂದೆ- 2025'ರ ಕುರಿತು ಸಮಿತಿ ಸಲಹೆಗಳ ಸಮೇತ ನೀಡಿದ ವರದಿಯನ್ನು ಅಂಗೀಕರಿಸಲಾಗಿದ್ದು, ವರದಿ ಯನ್ನು ಮುಂದಿನ ಕ್ರಮಕ್ಕಾಗಿ ಲೋಕಸಭಾ ಸದನದಲ್ಲಿ ಸೋಮ ವಾರದ ಕಲಾಪದ ವೇಳೆ ಮಂಡಿಸಲು ಸರಕಾರ ನಿರ್ಧರಿಸಿದೆ.

- ಪರಿಶೀಲನೆಗೆ ಬಿಜೆಪಿ ಸಂಸದ ಬೈಜಯಂತ್ ಪಾಂಡಾ ನೇತೃತ್ವದಲ್ಲಿ 31 ಸಂಸದರ ಸಮಿತಿ
- ಸಮಗ್ರ ಅಧ್ಯಯನ ಬಳಿಕ 285 ಸಲಹೆಗಳೊಂದಿಗೆ ವರದಿ ಮಂಡಿಸಿರುವ ಸಂಸತ್ ಸಮಿತಿ
- ಸಲಹೆಗಳ ಸಮೇತದ ಸಮಿತಿಯ ವರದಿಗೆ ಜು.16ರ ಕೇಂದ್ರ ಸಂಪುಟ ಸಭೆ ಅಂಗೀಕಾರ

ಹೆಸರು-ಪದ ಬದಲು!

ತೆರಿಗೆದಾರರು ಪದೇ ಪದೇ ಕೇಳುವ ಪ್ರಶ್ನೆಗಳನ್ನು ಆಧರಿಸಿ ಆದಾಯ ತೆರಿಗೆ ಇಲಾಖೆಯು ಹೊಸ ಕಾಯಿದೆಯಲ್ಲಿ ಅಧ್ಯಾಯಗಳ ಸಂಖ್ಯೆಯನ್ನು 47ರಿಂದ 23ಕ್ಕೆ ಇಳಿಸಿದೆ. 1961ರ ಆದಾಯ ತೆರಿಗೆ ಕಾಯಿದೆಯಲ್ಲಿ ಉಲ್ಲೇಖಿಸಿರುವ 'ಹಿಂದಿನ ವರ್ಷ' ಎಂಬ ಪದದಿಂದ ತೆರಿಗೆದಾರರಲ್ಲಿ ಉಂಟಾಗುತ್ತಿದ್ದ ಗೊಂದಲವನ್ನು ತಪ್ಪಿಸಲು ಆ ಪದವನ್ನು 'ತೆರಿಗೆ ವರ್ಷ' ಎಂದು ಬದಲಿಸಲಾಗುತ್ತಿದೆ. ಅಲ್ಲದೆ, 'ಅಸೆಸ್‌ಮೆಂಟ್ ಇಯರ್'(ತೆರಿಗೆ ಮೌಲ್ಯಮಾಪನ ವರ್ಷ) ಪರಿಕಲ್ಪನೆಯನ್ನೂ ತೆಗೆದುಹಾಕಲಾಗಿದೆ.

ಅರ್ಧ ತಗ್ಗಿದ ಕಾಯಿದೆ ಗಾತ್ರ, ಪದಗಳ ಸಂಖ್ಯೆ

ಫೆ.13ರಂದು ಲೋಕಸಭೆಯಲ್ಲಿ ನೂತನ ಆದಾಯ ತೆರಿಗೆ ವಿಧೇಯಕವನ್ನು ಪರಿಚಯಿಸುವಾಗ ವಿತ್ತ ಸಚಿವೆ ನಿರ್ಮಲಾ ಸೀತಾರಾಮನ್ ಅವರು, ಹೊಸ ಮಸೂದೆಯಲ್ಲಿ ಬಹಳಷ್ಟು ಬದಲಾವಣೆಗಳನ್ನು ಮಾಡಲಾಗಿದೆ. ಪ್ರಸ್ತುತ ಜಾರಿಯಲ್ಲಿರುವ ಆದಾಯ ತೆರಿಗೆ ಮಸೂದೆಯಲ್ಲಿ 5.12 ಲಕ್ಷ ಪದಗಳಿವೆ. ಹೊಸ ವಿಧೇಯಕದಲ್ಲಿ ಪದಗಳ ಸಂಖ್ಯೆಯನ್ನು ಅರ್ಧದಷ್ಟು ಕಡಿಮೆ ಮಾಡಲಾಗಿದೆ. ಅಲ್ಲದೇ ಹಳೆಯ ಆದಾಯ ತೆರಿಗೆ ಕಾಯಿದೆಯಲ್ಲಿದ್ದ 819 ವಿಭಾಗಗಳನ್ನು ಹೊಸ ವಿಧೇಯಕದಲ್ಲಿ 236ಕ್ಕೆ ಇಳಿಸಲಾಗಿದೆ ಎಂದು ವಿವರಿಸಿದ್ದರು. ಸದ್ಯ ಬಳಕೆಯಲ್ಲಿರುವ ಐಟಿ ಕಾಯಿದೆ ಯಿಂದ 1,200 ನಿಬಂಧನೆಗಳು ಮತ್ತು 900 ವಿವರಣೆಗಳನ್ನು ತೆಗೆದುಹಾಕಲಾಗಿದೆ. ನೂತನ ಆದಾಯ ತೆರಿಗೆ ವಿಧೇಯಕ-2025 ಒಟ್ಟು 57 ಕೋಷ್ಟಕಗಳನ್ನು ಹೊಂದಿದೆ. ತೆರಿಗೆ ವಿನಾಯಿತಿಗಳು ಮತ್ತು ಮೂಲದಲ್ಲೇ ತೆರಿಗೆ ಕಡಿತ(ಟಿಡಿಎಸ್/ಟಿಸಿಎಸ್)ಕ್ಕೆ ಸಂಬಂಧಿಸಿದ ನಿಬಂಧನೆಗಳನ್ನು ಕೋಷ್ಟಕ ರೂಪದಲ್ಲಿ ಇರಿಸುವ ಮೂಲಕ ಹೊಸ ವಿಧೇಯಕದಲ್ಲಿ ಹೆಚ್ಚು ಸ್ಪಷ್ಟಗೊಳಿಸಲಾಗಿದೆ. ಆದರೆ ಲಾಭಾಕಾಂಕ್ಷೆಯಿಲ್ಲದ ಸೇವಾ ಉದ್ದೇಶದ ಸಂಸ್ಥೆಗಳಿಗೆ ಸಂಬಂಧಿಸಿದ ಅಧ್ಯಾಯವನ್ನು ಸರಳ ಭಾಷೆಯಲ್ಲೇ ಸಮಗ್ರಗೊಳಿಸಲಾಗಿದೆ. ಪರಿಣಾಮವಾಗಿ ಸಂಖ್ಯೆ ಲೆಕ್ಕದಲ್ಲಿ 34,547 ಪದಗಳು ನೂತನ ವಿಧೇಯಕದಲ್ಲಿ ಕಡಿಮೆಯಾಗಿವೆ.

ಬೈಜಯಂತ್ ಪಾಂಡಾ

ಸರಳ ಅರ್ಥದಲ್ಲಿ ಆರ್ಥಿಕ ಸಂಗತಿ

1961ರ ಆದಾಯ ತೆರಿಗೆ ಕಾಯಿದೆಯ ಕಠಿಣ ನಿಯಮಗಳ ಪುಸ್ತಕ ಗಾತ್ರದಲ್ಲಿಯೂ ಬಹಳ ದೊಡ್ಡದಾಗಿತ್ತು. ಅದನ್ನು ಕೇಂದ್ರ ಹಣಕಾಸು ಸಚಿವಾಲಯದ ಪರಿಣತರು ಆದಷ್ಟೂ ಸರಳಗೊಳಿಸಲು ಯತ್ನಿಸಿದ್ದಾರೆ. ಅಲ್ಲದೇ, ಕಾಯಿದೆ ಪುಸ್ತಕದ ಗಾತ್ರವನ್ನೂ ಅರ್ಧಕ್ಕೆ ತಗ್ಗಿಸಲು ಬಹಳ ಶ್ರಮಿಸಿದ್ದಾರೆ. ಸರಳೀಕೃತವಾಗಿರುವ ನೂತನ ಆದಾಯ ತೆರಿಗೆ ವಿಧೇಯಕ, ತೆರಿಗೆ ದಾವೆಗಳ ವ್ಯಾಪ್ತಿಯನ್ನು ಕಡಿಮೆ ಮಾಡಲಿದೆ. ಆ ಮೂಲಕ ಆದಾಯ ತೆರಿಗೆ ಪದ್ಧತಿಗೆ ಹೊಸ ವ್ಯಾಖ್ಯಾನ ನೀಡಲಿದೆ. ಆ ಮೂಲಕ ತೆರಿಗೆ ಖಚಿತತೆ ಸಾಧಿಸುವ ಗುರಿ ಇಟ್ಟುಕೊಂಡಿದೆ.

20 ವರ್ಷ ಕೋಮಾ: ಸೌದಿ ಸ್ಲೀಪಿಂಗ್ ಪ್ರಿನ್ಸ್ ನಿಧನ

ರಿಯಾದ್: ಸೌದಿ ಅರೇಬಿಯಾದ ರಾಜಕುಮಾರ ಅಲ್ ವಲೀದ್ ಬಿನ್ ಖಾಲಿದ್ ಬಿನ್ ತಲಾಲ್ ಬಿನ್ ಅಬ್ದುಲಜೀಜ್ ಅಲ್ ಸೌದ್(36) ಶನಿವಾರ ನಿಧನರಾದರು. ಅಂತ್ಯಕ್ರಿಯೆ ಭಾನುವಾರ ರಿಯಾದ್‌ನಲ್ಲಿ ನಡೆದಿದೆ. ಎಂದು ರಾಜಮನೆತನದ ಅಧಿಕಾರಿಗಳು ಸೌದಿ ಅರೇಬಿಯ ಮಾಧ್ಯಮಗಳಿಗೆ ತಿಳಿಸಿದ್ದಾರೆ.

20 ವರ್ಷ ಕೋಮಾದಲ್ಲಿದ್ದ ಅವರನ್ನು 'ಸ್ಲೀಪಿಂಗ್ ಪ್ರಿನ್ಸ್' ಎಂದೇ ಹೆಸರಾಗಿದ್ದರು. ಎಲ್ಲಾ ರೀತಿಯ ವೈದ್ಯಕೀಯ ಚಿಕಿತ್ಸೆಗಳ ಹೊರತಾಗಿಯೂ ರಾಜಕುಮಾರ ತಲಾಲ್‌ರಲ್ಲಿ ಚೇತರಿಕೆ ಕಂಡಿರಲಿಲ್ಲ. ಆದರೆ, ಇವತ್ತಲ್ಲದಿದ್ದರೆ ನಾಳೆ ತಲಾಲ್ ಕೋಮಾದಿಂದ ಹೊರಬರುತ್ತಾನೆ ಎಂಬ ಆಶಾಭಾವ ಅವರ ತಂದೆ ಪ್ರಿನ್ಸ್ ಖಾಲೀದ್ ಬಿನ್ ತಲಾಲ್ ಬಿನ್ ಅಬ್ದುಲ್ ಅಜೀಜ್ ಮತ್ತು ಕುಟುಂಬ ವರ್ಗದವರಲ್ಲಿತ್ತು. ರಾಜಕುಮಾರ ಅಲ್-ವಲೀದ್, ಸೌದಿ ಅರೇಬಿಯಾ ಸಂಸ್ಥಾಪಕ ರಾಜ ಅಬ್ದುಲ್ ಅಜೀಜ್ ಅವರ ಮರಿಮೊಮ್ಮಗ, ರಾಜಕುಮಾರ ತಲಾಲ್ ಬಿನ್ ಅಬ್ದುಲ್ ಅಜೀಜ್ ಅವರ ಪುತ್ರ. ಸೌದಿ ರಾಜಮನೆತನದ ಉತ್ತರಾಧಿಕಾರಿಯಾಗಬೇಕಿದ್ದ ರಾಜಕುಮಾರ ಅಲ್-ವಲೀದ್, 2005ರಲ್ಲಿ ಲಂಡನ್ ಮಿಲಿಟರಿ ಕಾಲೇಜಿನಲ್ಲಿ ಓದುವಾಗ ಅಪಘಾತವಾಗಿತ್ತು. ಪ್ರಜ್ಞಾಹೀನರಾಗಿ 20 ವರ್ಷಗಳಿಂದ ವೆಂಟಿಲೇಟರ್ ಸಹಾಯದಲ್ಲಿ ಬದುಕಿದ್ದರು. ಕೊಳವೆ ಮೂಲಕ ಆಹಾರ ನೀಡಲಾಗುತ್ತಿತ್ತು.

ವಿಯೆಟ್ನಾಂ: ಪ್ರವಾಸಿಗರಿದ್ದ ದೋಣಿ ಮುಳುಗಿ 37 ಬಲಿ

ಹನೋಯಿ: ವಿಯೆಟ್ನಾಂನಲ್ಲಿ ಪ್ರವಾಸಿಗರುಗಳಿದ್ದ ದೊಡ್ಡ ದೋಣಿಯೊಂದು ಸುರಿದ ಮಳೆಯಿಂದಾಗಿ ನೀರಿನಲ್ಲಿ ತಲೆಕೆಳಗಾಗಿ ಮಗುಚಿಬಿದ್ದಿದೆ. ಪರಿಣಾಮ 37 ಪ್ರವಾಸಿಗರು ಸಾವಿಗೀಡಾಗಿದ್ದಾರೆ. 11 ಜನರ ರಕ್ಷಣೆಯಾಗಿದೆ. ಆದರೆ, ಐವರು ನಾಪತ್ತೆಯಾಗಿದ್ದಾರೆ ಎಂದು ವರದಿಯಾಗಿದೆ.

ಹಾ ಲಾಂಗ್ ಕೊಲ್ಲಿ ಪ್ರವಾಸಿ ತಾಣದಲ್ಲಿ ಶನಿವಾರ ಮಧ್ಯಾಹ್ನ ವೇಳೆಗೆ ಗುಡುಗು ಸಹಿತ ಭಾರೀ ಮಳೆ ಸುರಿದಿದ್ದರಿಂದ ದೋಣಿಗೆ ನೀರು ತುಂಬಿಕೊಂಡು, ಬಳಿಕ ಚಾಲಕನ ನಿಯಂತ್ರಣ ತಪ್ಪಿ ದೋಣಿ ತಲೆಕೆಳಗಾಗಿದೆ. ದೋಣಿಯಲ್ಲಿ 20 ಮಕ್ಕಳು ಸೇರಿದಂತೆ 48 ಪ್ರಯಾಣಿಕರಿದ್ದರು. ಅಲ್ಲದೇ, ದೋಣಿಯ ಐವರು ಸಿಬ್ಬಂದಿಗಳೂ ಇದ್ದರು. ದೋಣಿ ತಲೆಕೆಳಗಾಗಿದ್ದರಿಂದ ಎಲ್ಲರೂ ನೀರಿನಲ್ಲಿ ಮುಳುಗಿದರು. ಈಜು ತಿಳಿದ 11 ಮಂದಿ

ಪಾರಾದರೆ, 37 ಜನರು ಸಾವಿಗೀಡಾದರು. ಉಳಿದ ಐವರಿಗಾಗಿ ಶನಿವಾರ ರಾತ್ರಿಯಿಡೀ ಶೋಧ ನಡೆಸಿದ್ದು, ಭಾನುವಾರವೂ ಶೋಧ ಕಾರ್ಯ ಮುಂದುವರಿಸಲಾಗಿದೆ. ದೋಣಿ ಮುಳುಗಿದ ವಿಷಯ ತಿಳಿದ ಕೂಡಲೇ ರಕ್ಷಣಾ ತಂಡಗಳು ಸ್ಥಳಕ್ಕೆ ಧಾವಿಸಿದ್ದು, 37 ಶವಗಳನ್ನು ನೀರಿನಿಂದ ಹೊರತೆಗೆದಿವೆ. ಈ ವೇಳೆ ತಲೆಕೆಳಗಾಗಿದ್ದ ದೋಣಿಯಡಿ ಗಾಳಿಯಾಡುತ್ತಿದ್ದ ಭಾಗದಲ್ಲಿ 14 ವರ್ಷದ ಬಾಲಕನೊಬ್ಬ ಪವಾಡ ಸದೃಶವಾಗಿ ಬದುಕುಳಿದಿದ್ದಾನೆ.

ಇಂಡೋನೇಷ್ಯಾ ಹಡಗಿಗೆ ಬೆಂಕಿ, 3 ಸಾವು

ಕೌಲಾಲಂಪುರ: ಇಂಡೋನೇಷ್ಯಾದಲ್ಲಿ 280 ಪ್ರಯಾಣಿಕರಿದ್ದ 'ಕೆಎಂ ಬಾರ್ಸಿಲೋನಾ ವಿಎ' ಹಡಗಿನಲ್ಲಿ ಭಾನುವಾರ ಮಧ್ಯಾಹ್ನ ಅಗ್ನಿ ಅವಘಡ ಸಂಭವಿಸಿ, ಮೂವರು ಸಾವನ್ನಪ್ಪಿದ್ದಾರೆ.

ಹಡಗು ತಲೌಡ್ ದ್ವೀಪದಿಂದ ಮನಾಡೊ ನಗರದತ್ತ ಸಂಚರಿಸುತ್ತಿದ್ದಾಗ, ಉತ್ತರ ಸುಲವೇಸಿ ಪ್ರಾಂತ್ಯದ ತಾಲಿಸ್ ದ್ವೀಪದ ಬಳಿ ಹಡಗಿಗೆ ಇದ್ದಕ್ಕಿದ್ದಂತೆ ಬೆಂಕಿ ಹೊತ್ತಿಕೊಂಡಿದೆ. ಕ್ಷಣಮಾತ್ರದಲ್ಲಿ ಹಡಗಿನ ಬೇರೆಡೆಗೂ ವ್ಯಾಪಿಸಲಾರಂಭಿಸಿದೆ. ಬೆಂಕಿ ಹರುಡುತ್ತಿದ್ದಂತೆ ಆತಂಕಗೊಂಡ ಪ್ರಯಾಣಿಕರು ಹಡಗಿನಿಂದ ನೀರಿಗೆ ಹಾರಿದರು. ಕೆಲವು ಪ್ರಯಾಣಿಕರು ಭಯದಲ್ಲೂ ಲೈಫ್ ಜಾಕೆಟ್‌ಗಳನ್ನು ಧರಿಸಿ ಸಹಾಯಕ್ಕಾಗಿ ಕೂಗುತ್ತಾ, ಅಗ್ನಿಯ ಜ್ವಾಲೆ, ದಟ್ಟ ಹೊಗೆ ಮಧ್ಯೆಯೇ ನೀರಿಗೆ ಹಾರುತ್ತಿರುವ ದೃಶ್ಯ ವಿಡಿಯೋದಲ್ಲಿ ಸೆರೆಯಾಗಿದೆ. ಹಡಗಿಗೆ ಬೆಂಕಿ ಬಿದ್ದಿರುವ ಸುದ್ದಿ ತಿಳಿಯುತ್ತಲೇ ಇಂಡೋನೇಷ್ಯಾದ ರಾಷ್ಟ್ರೀಯ ರಕ್ಷಣಾ ಕಾರ್ಯಾಚರಣೆ ತಂಡ ಮತ್ತು ನೌಕಾಪಡೆ, ಕರಾವಳಿ ಕಾವಲು ಪಡೆಗಳು ಸ್ಥಳಕ್ಕೆ ಧಾವಿಸಿ ಬಂದಿವೆ. ಜತೆಗೆ ಸ್ಥಳೀಯ ಮೀನುಗಾರರೂ ಸೇರಿಕೊಂಡು ಹಡಗಿನಲ್ಲಿದ್ದವರನ್ನು, ಹಡಗಿನಿಂದ ಕಡಲಿಗೆ ಜಿಗಿದವರನ್ನು ರಕ್ಷಿಸಿದ್ದಾರೆ.

ಭಾನುವಾರ ಸಂಜೆಯವರೆಗೂ 150 ಮಂದಿಯನ್ನು ರಕ್ಷಿಸಲಾಗಿದೆ ಎಂದು ರಾಷ್ಟ್ರೀಯ ರಕ್ಷಣಾ ಕಾರ್ಯಾಚರಣೆ ಇಲಾಖೆಯ ಹಿರಿಯ ಅಧಿಕಾರಿ ವೆರಿ ಅರಿಯಂಟೊ ಸುದ್ದಿಸಂಸ್ಥೆಗೆ ತಿಳಿಸಿದ್ದಾರೆ.

9 ವರ್ಷದ ಬಳಿಕ ಭಾರತ-ನೇಪಾಳ ಸಭೆ

ಕಠ್ಮಂಡು: 9 ವರ್ಷಗಳ ಬಳಿಕ ಭಾರತ ಮತ್ತು ನೇಪಾಳ ನಡುವೆ ದೆಹಲಿಯಲ್ಲಿ ಮಹತ್ವದ ಸಭೆ ನಡೆಯಲಿದೆ ಎಂದು 'ಕಠ್ಮಂಡು ಪೋಸ್ಟ್' ಭಾನುವಾರ ವರದಿ ಮಾಡಿದೆ. ಎರಡೂ ದೇಶಗಳ ನಡುವೆ ದೀರ್ಘಕಾಲದಿಂದ ಬಾಕಿ ಇರುವ ಪ್ರಕರಣಗಳ ಇತ್ಯರ್ಥಕ್ಕೆ ಈ ಸಭೆ ಕಾರಣವಾಗಬಹುದಾಗಿದೆ. ಈ ಸಭೆ ಬಹಳ 'ಸಕಾರಾತ್ಮಕವಾದ ಮತ್ತು ದೊಡ್ಡದಾದ ಹೆಜ್ಜೆ' ಆಗಿದೆ ಎಂದು ನೇಪಾಳದ ಗೃಹ ಸಚಿವ ರಮೇಶ್ ಲೇಖಕ್ ಬಣ್ಣಿಸಿದ್ದಾರೆ. ನೇಪಾಳದ ಗೃಹ ಕಾರ್ಯದರ್ಶಿ ಗೋಕರ್ಣ ಮಣಿದ್ವಾಡಿ ಮತ್ತು ಭಾರತದ ಗೃಹ ಕಾರ್ಯದರ್ಶಿ ಗೋವಿಂದ ಮೋಹನ್ ನಡುವೆ 2 ದಿನ ಸಭೆ ನಡೆಯಲಿದೆ. ಗಡಿ ಸಮಸ್ಯೆ, ಗಡಿಯಾಚೆಗಿನ ಅಪರಾಧ, ಮಾನವ ಕಳ್ಳಸಾಗಣೆ, ಮಾದಕವಸ್ತು ಕಳ್ಳಸಾಗಣೆ ವಿಚಾರ ಚರ್ಚೆಯಾಗಲಿದೆ.

ಗೂಗಲ್ ಅರ್ಥ್‌ನಿಂದ ಹೊಸ ಉಪಗ್ರಹ ಚಿತ್ರಗಳು ಪ್ರಕಟ

ಪಾಕ್ ಅಣ್ವಸ್ತ್ರ ನೆಲೆ ಬಳಿ ಬ್ರಹ್ಮೋಸ್ ಗುರುತು!

ವಾಷಿಂಗ್ಟನ್: ಆಪರೇಷನ್ ಸಿಂದೂರ್ ಸೇನಾ ಕಾರ್ಯಾಚರಣೆ ವೇಳೆ ಪಾಕಿಸ್ತಾನದ ಮೇಲೆ ಭಾರತದ ಸೇನಾಪಡೆಗಳು ಬ್ರಹ್ಮೋಸ್ ಕ್ಷಿಪಣಿಗಳನ್ನು ಪ್ರಯೋಗಿಸಿದ್ದವು. ಆ ದಾಳಿಯ ಗುರುತುಗಳು ಇಂದಿಗೂ ಪಾಕಿಸ್ತಾನದ ಸರ್ಗೋಧಾ ಜಿಲ್ಲೆಯಲ್ಲಿರುವ ಕಿರಾನಾ ಬೆಟ್ಟದಲ್ಲಿ ಗೋಚರಿಸುತ್ತಿವೆ ಎಂಬುದನ್ನು ಉಪಗ್ರಹ ಚಿತ್ರಗಳೂ ಮತ್ತೊಮ್ಮೆ ದೃಢಪಡಿಸುತ್ತಿವೆ. ಗೂಗಲ್ ಅರ್ಥ್ ಸಂಸ್ಥೆಯು ಹೊಸ ಉಪಗ್ರಹ ಚಿತ್ರಗಳನ್ನು ಇತ್ತೀಚೆಗೆ ಬಿಡುಗಡೆ ಮಾಡಿದೆ.

ಭಾರತ ನಡೆಸಿದ ಆಪರೇಷನ್ ಸಿಂದೂರ್‌ನಲ್ಲಿ ತನ್ನ ನೆಲದಲ್ಲಿ ಯಾವುದೇ ಹಾನಿಯಾಗಿಲ್ಲ ಎಂದು ಪಾಕಿಸ್ತಾನ ಹೇಳಿಕೊಳ್ಳುತ್ತಿದೆ. ಆದರೆ ಉಪಗ್ರಹದ ಮೂಲಕ ಆಪರೇಷನ್ ಸಿಂದೂರ್ ಕಾರ್ಯಾಚರಣೆ ದಿನಗಳಲ್ಲಿ ತೆಗೆಯಲಾಗಿರುವ ಚಿತ್ರಗಳು ಪಾಕ್‌ನ ಅಣ್ವಸ್ತ್ರಗಳ ಪ್ರಮುಖ ನೆಲೆಯಾದ ಕಿರಾನಾ ಬೆಟ್ಟದ ಮೇಲೆ ಬ್ರಹ್ಮೋಸ್ ಕ್ಷಿಪಣಿ ದಾಳಿ ನಡೆದಿರುವುದನ್ನು ದೃಢಪಡಿಸುತ್ತಿವೆ. ಕಿರಾನಾ ಬೆಟ್ಟದ ಸರಣಿಯಲ್ಲಿ ಪಾಕಿಸ್ತಾನದ ಅಣ್ವಸ್ತ್ರಗಳ ಸಂಗ್ರಹವಿರುವ ಪ್ರದೇಶದಲ್ಲಿನ ಸೆಂಟ್ರಿ ಪೋಸ್ಟ್‌ನಿಂದ ಕೇವಲ 150 ಮೀಟರ್‌ಗಳಷ್ಟು ದೂರದಲ್ಲಿಯೇ ಭಾರತದ ಬ್ರಹ್ಮೋಸ್ ಕ್ಷಿಪಣಿ ಅಪ್ಪಳಿಸಿದೆ. ಆ ಜಾಗದಲ್ಲಿ ದೊಡ್ಡ ಕುಳಿ ಬಿದ್ದಿರುವುದು ಉಪಗ್ರಹ ಚಿತ್ರದಲ್ಲಿ ಸ್ಪಷ್ಟವಾಗಿ ಗೋಚರಿಸುತ್ತಿದೆ.

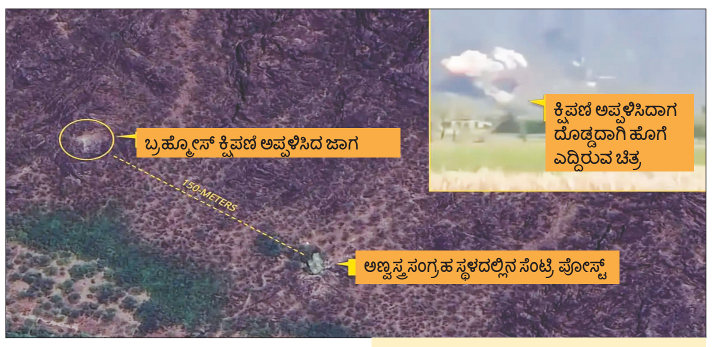

ಅಲ್ಲದೇ, ಬ್ರಹ್ಮೋಸ್ ಕ್ಷಿಪಣಿ ಕಿರಾನಾ ಬೆಟ್ಟಗಳ ಸರಣಿಯಲ್ಲಿ ಹಲವೆಡೆ ಅಪ್ಪಳಿಸಿದಾಗ ಆ ಭಾಗದಲ್ಲಿ ದೊಡ್ಡದಾಗಿ ಹೊಗೆ ಮೇಲೆದ್ದಿರುವುದರ ದೃಶ್ಯಾವಳಿ ವಿಡಿಯೊವೊಂದರಲ್ಲಿ ಸೆರೆಯಾಗಿರುವುದನ್ನೂ ಈಗ ಬಿಡುಗಡೆ ಮಾಡಲಾಗಿದೆ. ಕಿರಾನಾ ಬೆಟ್ಟಗಳ ಸಾಲಿನಲ್ಲೇ ಪಾಕ್‌ನ ಅಣ್ವಸ್ತ್ರಗಳ ಸಂಗ್ರಹವಿದೆ ಎಂದು ನಂಬಲಾಗಿದೆ.

ಪಾಕ್‌ನ ಪ್ರಮುಖ ವಾಯುನೆಲೆ ಎನಿಸಿಕೊಂಡಿರುವ ಸರ್ಗೋದಾ ವಾಯುನೆಲೆಯ ರನ್‌ವೇಗಳು ಭಾರತದ ದಾಳಿ ವೇಳೆ ಪೂರ್ಣ ಹಾಳಾಗಿದ್ದವು. ಅವನ್ನು ಈಗ ದುರಸ್ತಿ ಮಾಡಿರುವುದನ್ನು ಇತ್ತೀಚೆಗಿನ ಉಪಗ್ರಹ ಚಿತ್ರಗಳು ತೋರಿಸಿವೆ.

15 ಬ್ರಹ್ಮೋಸ್ ಕ್ಷಿಪಣಿ

ಆಪರೇಷನ್ ಸಿಂದೂರ್ ಕಾರ್ಯಾಚರಣೆಯಲ್ಲಿ ಭಾರತ ಮೇ 9-10 ರ ರಾತ್ರಿ 15 ಬ್ರಹ್ಮೋಸ್ ಕ್ಷಿಪಣಿಗಳನ್ನು, ರಫೇಲ್ ಯುದ್ಧ ವಿಮಾನಗಳನ್ನು ಬಳಸಿ ಪಾಕ್ ಮೇಲೆ ದಾಳಿ ನಡೆಸಿತ್ತು. ಈ ದಾಳಿಯಲ್ಲಿ ಪಾಕ್‌ನ 11 ಪ್ರಮುಖ ವಿಮಾನ ನಿಲ್ದಾಣಗಳಿಗೆ ಹಾನಿಯಾಗಿತ್ತು. ವಾಯು ರಕ್ಷಣಾ ವ್ಯವಸ್ಥೆ ಮತ್ತು ವಾಯುಪಡೆ ಮೂಲಸೌಕರ್ಯಕ್ಕೆ ಭಾರಿ ಹೊಡೆತ ಬಿದ್ದಿತ್ತು.

ಬಾಗಲಕೋಟದ ವಿದ್ಯಾರ್ಥಿಗೆ ಜಾಮೀನು

ಕೋಲ್ಕತ್ತ: ಪಶ್ಚಿಮ ಬಂಗಾಳದಲ್ಲಿನ 'ಐಐಎಂ-ಕೆ' ಕಾಲೇಜಿನ ವಿದ್ಯಾರ್ಥಿಗೆ ಕೌನ್ಸಿಲಿಂಗ್‌ಗೆಂದು ವಿದ್ಯಾರ್ಥಿನಿಲಯಕ್ಕೆ ತೆರಳಿದ್ದ ಯುವತಿ ಮೇಲೆ ಬಾಗಲ ಕೋಟ ಮೂಲದ ವಿದ್ಯಾರ್ಥಿ ಅತ್ಯಾಚಾರ ನಡೆಸಿ ಬಂಧಿತನಾಗಿದ್ದು, ಕೋಲ್ಕತ್ತ ನ್ಯಾಯಾಲಯ ಆರೋಪಿಗೆ ಷರತ್ತುಬದ್ಧ ಜಾಮೀನು ಮಂಜೂರು ಮಾಡಿದೆ. ಬಾಗಲಕೋಟೆ ಜಿಲ್ಲೆ ಮುಧೋಳ ತಾಲೂಕಿನ ಲೋಕಾಪುರ ಪಟ್ಟಣದ ನಿವಾಸಿಯಾದ ಆರೋಪಿ ಪರಮಾನಂದ ಟೋಪಣ್ಣನವರ್‌ಗೆ ಕೋಲ್ಕತ್ತ ನಗರದ ಅಲಿ ಪುರ 9 ಜೆಎಂಎಫ್‌ಸಿ ನ್ಯಾಯಾಲಯ 50,000 ರು. ಬಾಂಡ್ ನೀಡಲು ಸೂಚಿಸಿ ಶನಿವಾರ ಸಂಜೆ ಜಾಮೀನು ಮಂಜೂರು ಮಾಡಿದೆ. ಅಲ್ಲದೇ, ಆರೋಪಿ ವಿದೇಶಕ್ಕೆ ಪರಾರಿ ಯಾಗಲು ಅವಕಾಶವಾಗದಂತೆ ಆತನ ಪಾಸ್‌ಪೋರ್ಟ್ ವಶಪಡಿಸಿಕೊಳ್ಳುವಂತೆ ಪೊಲೀಸರಿಗೆ ನಿರ್ದೇಶನ ನೀಡಿದೆ. ಅಲ್ಲದೇ, ತನಿಖೆ ಪೂರ್ಣಗೊಳ್ಳುವವರೆಗೂ ಕೋಲ್ಕತ್ತ ನಗರದಿಂದ ಹೊರ ಹೋಗದಂತೆ ಷರತ್ತು ವಿಧಿಸಿದೆ ಎಂದು ವರದಿಯಾಗಿದೆ.

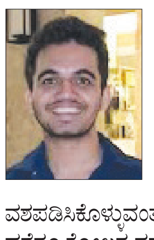

ಮದುವೆಯೇ ಅನೂರ್ಜಿತ: ಜೀವನಾಂಶ ಪ್ರಶ್ನೆಯೇ ಇಲ್ಲ

ಲಖನೌ: ವಿಭಿನ್ನ ತೀರ್ಪುಗಳ ಮೂಲಕ ಆಗ್ಗಾಗ್ಗೆ ದೇಶದ ಗಮನ ಸೆಳೆಯುವ ಉತ್ತರ ಪ್ರದೇಶದ ಅಲಹಾಬಾದ್ ಹೈಕೋರ್ಟ್, ಈಗ ಜೀವನಾಂಶ ಕೊಡಬೇಕಾದ ಸಂಕಷ್ಟಕ್ಕೆ ಸಿಲುಕಿದ್ದ ಪತಿಯೊಬ್ಬನನ್ನು ರಕ್ಷಿಸುವ ತೀರ್ಪು ನೀಡಿದೆ.

ಹಿಂದೂ ವಿವಾಹ ಕಾಯ್ದೆಯ ಸೆಕ್ಷನ್ 11ರಡಿ ಮದುವೆಯೇ ಅಮಾನ್ಯ, ಅನೂರ್ಜಿತ ಎಂದು ನ್ಯಾಯಾಲಯ ಘೋಷಿಸಿದ ಬಳಿಕ ಜೀವನಾಂಶದ ಪ್ರಶ್ನೆಯೇ ಉದ್ಭವಿಸುವುದಿಲ್ಲ. ಪತಿ ಎನಿಸಿಕೊಂಡವನಿಗೆ ಆ ಹೊರೆಯೇ ಇರುವುದಿಲ್ಲ ಎಂದು ನ್ಯಾ.ರಾಜೀವ್ ಮಿಶ್ರಾ ಅವರ ಪೀಠ ಶನಿವಾರ ತೀರ್ಪು ನೀಡಿದೆ.

ಈ ಮದುವೆಗೆ ಆರಂಭದಿಂದಲೇ ಮಾನ್ಯತೆ ಇರಲಿಲ್ಲ. ಹಾಗಾಗಿ ಪತಿ-ಪತ್ನಿ ಸಂಬಂಧವೂ ಇಲ್ಲ. ಜೀವನಾಂಶದ ಬಾಧ್ಯತೆಯೇ ಇರುವುದಿಲ್ಲ ಎಂದು ಪೀಠ ಸ್ಪಷ್ಟವಾಗಿ ಹೇಳಿದೆ. 2015ರ ಫೆಬ್ರವರಿಯಲ್ಲಿ ವಿವಾಹವಾದ ದಂಪತಿ ನಡುವೆ ಆರಂಭದಲ್ಲೇ ವಿರಸ. ಪತ್ನಿ ವರದಕ್ಷಿಣೆ ಕಿರುಕುಳ, ದೌರ್ಜನ್ಯ ಆರೋಪಗಳಡಿ ದೂರು ದಾಖಲಿಸಿದಳು. ಪತಿ ನಿರೀಕ್ಷಣಾ ಜಾಮೀನು ಕೋರಿದ್ದ ಅರ್ಜಿ ವಿಚಾರಣೆ ವೇಳೆ, ಪತ್ನಿ ಎನಿಸಿಕೊಂಡವಳಿಗೆ ಈ ಹಿಂದೆಯೇ ಬೇರೊಂದು ಮದುವೆಯಾಗಿದೆ. ಅದನ್ನು ಆಕೆ ಮುಚ್ಚಿಟ್ಟಿದ್ದಳು ಎಂಬ ಸಂಗತಿ ಹೊರಬಿದ್ದಿತು. ಆಗ ಕೌಟುಂಬಿಕ ನ್ಯಾಯಾಲಯ, 2015ರ ಫೆಬ್ರವರಿಯಲ್ಲಿನ ಮದುವೆಯೇ ಅಸಿಂಧು, ಅನೂರ್ಜಿತ ಎಂದು 2021ರ ನವೆಂಬರ್‌ನಲ್ಲಿ ಘೋಷಿಸಿತು. ಈ ತೀರ್ಪಿನ ವಿರುದ್ಧ ಮೇಲ್ಮನವಿ ಸಲ್ಲಿಸಿದ ಪತ್ನಿ, ಕೌಟುಂಬಿಕ ಹಿಂಸೆಯಿಂದ ಮಹಿಳೆಗೆ ರಕ್ಷಣೆ ಕಾಯ್ದೆಯಡಿ ಜೀವನಾಂಶ ಕೋರಿ ಮತ್ತೊಂದು ದಾವೆ ಹೂಡಿದಳು. 2022ರ ಆಗಸ್ಟ್‌ನಲ್ಲಿ ಗಾಜಿಯಾಬಾದ್ ಸಿವಿಲ್ ನ್ಯಾಯಾಲಯ ಮಾಸಿಕ 10,000 ರು. ಜೀವನಾಂಶ ನೀಡುವಂತೆ ಪತಿಗೆ ಆದೇಶಿಸಿ ತೀರ್ಪು ನೀಡಿತು. ಈ ಆದೇಶದ ವಿರುದ್ಧ ಪತಿ ಅಲಹಾಬಾದ್ ಹೈಕೋರ್ಟ್‌ಗೆ ಮೇಲ್ಮನವಿ ಸಲ್ಲಿಸಿದ್ದ.

ಎಫ್‌ಐಆರ್ ಕಾಲ್ಪನಿಕ: ಸೈಫ್‌ಗೆ ಇರಿತ ಆರೋಪಿ

ಮುಂಬೈ: ಬಾಲಿವುಡ್ ನಟ ಸೈಫ್ ಅಲಿಖಾನ್(54) ಅವರ ಮುಂಬೈನ ಬಾಂದ್ರಾ ಪ್ರದೇಶದ ಐಷಾರಾಮಿ ವಸತಿ ಸಂಕೀರ್ಣದಲ್ಲಿನ ಮನೆಗೆ ಜ.16ರ ರಾತ್ರಿ ನುಸುಳಿ, ನಟನಿಗೆ ಚಾಕುವಿನಿಂದ ಇರಿದು ಪರಾರಿಯಾಗಿದ್ದ ಆರೋಪಿ ಬಾಂಗ್ಲಾದೇಶಿ ಪ್ರಜೆ ಶರೀಫುಲ್ ಇಸ್ಲಾಂ (30), ತನ್ನ ವಿರುದ್ಧದ ಎಫ್‌ಐಆರ್ 'ಕಾಲ್ಪನಿಕ ಕಥೆ', ತಾನು ನಿರಪರಾಧಿ ಎಂದು ನ್ಯಾಯಾಲಯಕ್ಕೆ ಹೇಳಿಕೆ ಸಲ್ಲಿಸಿದ್ದಾನೆ. ಅಲ್ಲದೇ, ಜಾಮೀನು ಕೋರಿ 2ನೇ ಬಾರಿ ವಕೀಲ ವಿಪುಲ್ ದುಶಿಂಗ್ ಮೂಲಕ ಅರ್ಜಿ ಸಲ್ಲಿಸಿದ್ದಾನೆ. ನ್ಯಾಯಾಲಯ ಅರ್ಜಿ ವಿಚಾರಣೆಯನ್ನು ಸೋಮವಾರಕ್ಕೆ ನಿಗದಿಪಡಿಸಿದೆ. ಇರಿತದಿಂದ ತೀವ್ರವಾಗಿ ಗಾಯಗೊಂಡಿದ್ದ ನಟ ಸೈಫ್ ಅವರಿಗೆ ಖಾಸಗಿ ಆಸ್ಪತ್ರೆಯಲ್ಲಿ ತುರ್ತು ಶಸ್ತ್ರಚಿಕಿತ್ಸೆ ನಡೆಸಿ, 5 ದಿನಗಳ ನಂತರ ಡಿಸ್ಚಾರ್ಜ್ ಮಾಡಲಾಗಿತ್ತು. ಘಟನೆ ನಡೆದ 2 ದಿನಗಳ ನಂತರ ಥಾಣೆ ಜಿಲ್ಲೆಯಲ್ಲಿ ಆರೋಪಿಯನ್ನು ಪೊಲೀಸರು ಬಂಧಿಸಿದ್ದರು. ಆರೋಪಿ ಇಸ್ಲಾಂ ಸದ್ಯ ಮುಂಬೈನ ಆರ್ಥರ್ ರೋಡ್ ಸೆರೆಮನೆಯಲ್ಲಿದ್ದಾನೆ.

ಮನೆಗೆ ಅಕ್ರಮ ಪ್ರವೇಶ, ನಟನಿಗೆ ಇರಿತ ಪ್ರಕರಣದ ತನಿಖೆ ಮುಗಿದಿದೆ. ಸಿಸಿಟಿವಿ ದೃಶ್ಯಾವಳಿಗಳು ಮತ್ತು ಕರೆ ದಾಖಲೆಗಳು ಸೇರಿದಂತೆ ನಿರ್ಣಾಯಕ ಪುರಾವೆಗಳನ್ನು ಪೊಲೀಸರು ಸಂಗ್ರಹಿಸಿದ್ದಾರೆ. ದೋಷಾರೋಪ ಪಟ್ಟಿ ಸಲ್ಲಿಕೆ ಬಾಕಿ ಇದೆ.

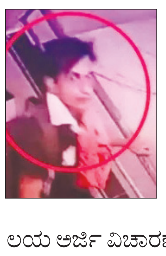

ಆಂಧ್ರ ಮದ್ಯ ಹಗರಣ: ಸಂಸದ ಮಿಥುನ್ ಸೆರೆ

ವಿಜಯವಾಡ: ಆಂಧ್ರಪ್ರದೇಶದಲ್ಲಿ ವೈಎಸ್‌ಆರ್ ಕಾಂಗ್ರೆಸ್ ಪಕ್ಷದ ಸರಕಾರದ ಅವಧಿಯಲ್ಲಿನ 3,200 ಕೋಟಿ ರು.ಗಳ ಅಬಕಾರಿ ಹಗರಣ ಸಂಬಂಧ ವೈಎಸ್‌ಆರ್ ಕಾಂಗ್ರೆಸ್ ಪಕ್ಷದ ಸಂಸದ ಪಿ.ವಿ.ಮಿಥುನ್ ರೆಡ್ಡಿಯನ್ನು ವಿಶೇಷ ಪೊಲೀಸ್ ತನಿಖಾ ತಂಡ ಶನಿವಾರ ರಾತ್ರಿ ಬಂಧಿಸಿದೆ.

ಆಂಧ್ರಪ್ರದೇಶದ ರಾಜಂಪೇಟೆ ಕ್ಷೇತ್ರದ ಲೋಕಸಭಾ ಸದಸ್ಯ ಮಿಥುನ್ ರೆಡ್ಡಿ ಮಾಜಿ ಮುಖ್ಯಮಂತ್ರಿ ವೈ.ಎಸ್. ಜಗನ್‌ಮೋಹನ್ ರೆಡ್ಡಿಯ ಪರಮಾಪ್ತ. ಮಿಥುನ್‌ರನ್ನು ಶನಿವಾರ ಬೆಳಗ್ಗೆ ಹಲವು ಗಂಟೆಗಳ ಕಾಲ ಪ್ರಶ್ನಿಸಿದ್ದ ವಿಶೇಷ ತನಿಖಾ ತಂಡ, ಬಳಿಕ ವಿಜಯವಾಡದಲ್ಲಿನ ಸಂಸದರ ನಿವಾಸದಲ್ಲಿಯೇ ರಾತ್ರಿ 7.30ರ ವೇಳೆ ಬಂಧನಕ್ಕೊಳಪಡಿಸಿತು. ಮುಖ್ಯಮಂತ್ರಿ ಚಂದ್ರಬಾಬು ನಾಯ್ಡು ಸೇಡಿನ ರಾಜಕೀಯದಲ್ಲಿ ತೊಡಗಿದ್ದಾರೆ. ವೈ.ಎಸ್.ಜಗನ್ ಮೋಹನ್ ರೆಡ್ಡಿ ಆಪ್ತರ ವಿರುದ್ಧ 'ಸುಳ್ಳು' ಪ್ರಕರಣಗಳನ್ನು ದಾಖಲಿಸುತ್ತಿದ್ದಾರೆ ಎಂದು ವೈಎಸ್‌ಆರ್ ಕಾಂಗ್ರೆಸ್ ಪಕ್ಷ ಆಕ್ರೋಶ ವ್ಯಕ್ತಪಡಿಸಿದೆ. ಆಂಧ್ರ ಪ್ರದೇಶದ ಈ ಬೃಹತ್ ಅಬಕಾರಿ ಹಗರಣದ ಆರೋಪಿ ಬಾಲಾಜಿ ಗೋವಿಂದಪ್ಪ ಇತ್ತೀಚೆಗೆ ಮೈಸೂರಿನಲ್ಲಿ ಬಂಧನಕ್ಕೊಳಗಾಗಿದ್ದು ಉಲ್ಲೇಖಾರ್ಹ. ಆರೋಪಿಗಳಾದ ಧನುಂಜಯ್ ರೆಡ್ಡಿ, ಕೃಷ್ಣ ಮೋಹನ್ ರೆಡ್ಡಿ ಕೂಡಾ ಬಂಧಿತರಾಗಿದ್ದಾರೆ.

ನ್ಯಾ.ವರ್ಮಾ ಪದಚ್ಯುತಿ ನೋಟಿಸ್‌ಗೆ 100 ಸಹಿ

ದೆಹಲಿ: ದೆಹಲಿ ಹೈಕೋರ್ಟ್ ನ್ಯಾಯಮೂರ್ತಿ ಆಗಿದ್ದಾಗ ಅಧಿಕೃತ ನಿವಾಸದಲ್ಲಿ ಕೋಟಿಗಟ್ಟಲೆ ಹಣ ಪತ್ತೆಯಾಗಿದ್ದ ಪ್ರಕರಣದಲ್ಲಿ ಸಿಲುಕಿಕೊಂಡಿರುವ ನ್ಯಾ.ಯಶವಂತ್ ವರ್ಮಾ ಪದಚ್ಯುತಿಗೆ ಸಂಸತ್ತಿನಲ್ಲಿ ನಿರ್ಣಯ ಮಂಡಿಸುವ ನೋಟಿಸ್‌ಗೆ 100 ಸಂಸದರು ಸಹಿ ಹಾಕಿದ್ದಾರೆ ಎಂದು ಕೇಂದ್ರ ಸಂಸದೀಯ ವ್ಯವಹಾರಗಳ ಸಚಿವ ಕಿರಣ್ ರಿಜಿಜು ಭಾನುವಾರ ತಿಳಿಸಿದ್ದಾರೆ. ಸರ್ವ ಪಕ್ಷ ಸಭೆ ನಂತರ ಸುದ್ದಿಗಾರರೊಂದಿಗೆ ಭಾನುವಾರ ಮಧ್ಯಾಹ್ನ ಮಾತನಾಡಿದ ಸಚಿವರು, ನ್ಯಾಯಮೂರ್ತಿಯೊಬ್ಬರ ಪದಚ್ಯುತಿ ನಿರ್ಣಯವನ್ನು ಲೋಕಸಭೆಯಲ್ಲಿ ಮಂಡಿಸಲು ಅಗತ್ಯವಾಗಿರುವುದಕ್ಕಿಂತಲೂ ಹೆಚ್ಚಿನ ಸಂಖ್ಯೆಯ ಸಂಸದರ ಬೆಂಬಲ ಸಿಕ್ಕಂತಾಗಿದೆ. ಹಾಗಿದ್ದೂ ಸಹಿ ಸಂಗ್ರಹ ಮುಂದುವರಿದಿದೆ. ನಿರ್ಣಯವನ್ನು ಯಾವಾಗ ಸದನದಲ್ಲಿ ಮಂಡಿಸಬೇಕು ಎಂಬುದನ್ನು ಸದನ ಕಲಾಪ ಸಮಿತಿ ನಿರ್ಧರಿಸಲಿದೆ ಎಂದರು. ನ್ಯಾಯಮೂರ್ತಿಯೊಬ್ಬರ ಪದಚ್ಯುತಿಗೆ ಲೋಕಸಭೆಯಲ್ಲಿ ಕನಿಷ್ಠ 100 ಸಂಸದರು ಮತ್ತು ರಾಜ್ಯಸಭೆಯಲ್ಲಿ 50 ಸಂಸದರು ಸಹಿ ಹಾಕಬೇಕಿದೆ. ಈ ಅಧಿವೇಶನದಲ್ಲೇ ನಿರ್ಣಯ ಮಂಡಿಸಲಾಗುವುದು ಎಂದು ಸರಕಾರ ಹೇಳಿದೆ. ನ್ಯಾಯಾಂಗದಲ್ಲಿನ ಭ್ರಷ್ಟಾಚಾರ ವಿರುದ್ಧದ ನಿರ್ಣಯಕ್ಕೆ ಪ್ರತಿಪಕ್ಷಗಳೂ ಬೆಂಬಲ ವ್ಯಕ್ತಪಡಿಸಿವೆ.

ರಷ್ಯಾದಲ್ಲಿ ಐದು ಬಾರಿ 7.4 ತೀವ್ರತೆ ಭೂಕಂಪ

ಮಾಸ್ಕೊ: ರಷ್ಯಾ ದೇಶದಲ್ಲಿ ಭಾನುವಾರ ಒಂದು ಗಂಟೆ ಅವಧಿಯಲ್ಲೇ 5 ಪ್ರಬಲ ಭೂಕಂಪಗಳು ಸರಣಿಯೋಪಾದಿಯಲ್ಲಿ ಸಂಭವಿಸಿವೆ. ರಿಕ್ಟರ್ ಮಾಪಕದಲ್ಲಿ ಭೂಕಂಪನದ ತೀವ್ರತೆ 7.4ರಷ್ಟು ದಾಖಲಾಗಿದೆ. 10 ಕಿ.ಮೀ. ಆಳದಲ್ಲಿ ಭೂಕಂಪನದ ಕೇಂದ್ರ ಬಿಂದುವಿತ್ತು ಎಂದು ಅಮೆರಿಕದ ಜಿಯೋಲಾಜಿಕಲ್ ಸರ್ವೆ ವರದಿ ಮಾಡಿಗಿದೆ.

6.6 ಮತ್ತು 6.7 ಹಾಗೂ 7.4 ಮತ್ತು 6.7 ಹಾಗೂ 7ರಷ್ಟು ತೀವ್ರತೆಯ ಭೂಕಂಪಗಳು ಸರಣಿಯೋಪಾದಿ ಸಂಭವಿಸಿದ ಪರಿಣಾಮ, ಹವಾಯಿ ಭಾಗದಲ್ಲಿ ಸುನಾಮಿ ಅಪ್ಪಳಿಸುವ ಭೀತಿ ಎದುರಾಗಿದೆ ಎಂಬ ಎಚ್ಚರಿಕೆ ಸಂದೇಶ ಅಮೆರಿಕದ ರಾಷ್ಟ್ರೀಯ ಸುನಾಮಿ ಎಚ್ಚರಿಕೆ ಕೇಂದ್ರದಿಂದ ಬಂದಿದೆ. ರಷ್ಯಾದ ಪೂರ್ವ ಭಾಗದಲ್ಲಿನ ಕಮ್ಚಟ್ಕಾ ಪೂರ್ವ ಕರಾವಳಿಯ ಕೆಲವು ಭಾಗಗಳಲ್ಲಿ ಸುನಾಮಿ ಉಂಟಾಗುವ ಸಾಧ್ಯತೆ ಇದೆ ಎಂದು ಎಚ್ಚರಿಕೆ ಸಂದೇಶದಲ್ಲಿ ಹೇಳಲಾಗಿದೆ. ಜರ್ಮನ್ ಸಂಶೋಧನಾ ಕೇಂದ್ರ ಜಿಯೋ ಸೈನ್ಸ್ ರಿಕ್ಟರ್ ಮಾಪಕದಲ್ಲಿ 6.7ರಷ್ಟು ತೀವ್ರತೆಯಲ್ಲಿ ಭೂಕಂಪವಾಗಿದೆ ಎಂದು ವರದಿ ಮಾಡಿತ್ತು. ಆದರೆ, ಯುರೋಪಿಯನ್ ಮೆಡಿಟರೇನಿಯನ್ ಭೂಕಂಪನ ಕೇಂದ್ರ ಮತ್ತು ಅಮೆರಿಕದ ಭೂವೈಜ್ಞಾನಿಕ ಸಮೀಕ್ಷೆ ರಿಕ್ಟರ್ ಮಾಪಕದಲ್ಲಿ 7.4 ತೀವ್ರತೆಯ ಭೂಕಂಪವಾ ಗಿದೆ ಎಂದು ವರದಿ ಮಾಡಿವೆ. ಸರಣಿ ಭೂಕಂಪವಾಗಿದ್ದರೂ, ಅದು 10 ಕಿಮೀ ಆಳದಲ್ಲಿ ಸಂಭವಿಸಿರುವುದರಿಂದ ಗಣನೀಯ ಪ್ರಮಾಣದ ಹಾನಿ, ಸಾವು-ನೋವು ಉಂಟಾಗಿಲ್ಲ ಎನ್ನಲಾಗಿದೆ.

ಹೆಬ್ಬೂರು, ಗೂಳೂರು ಏತ ನೀರಾವರಿ ಯೋಜನೆಗೆ ಬಿ.ಸುರೇಶ್‌ಗೌಡ ಚಾಲನೆ

ಬಾಣಾವರ ಕೆರೆಗೆ ಹೇಮಾವತಿ

ತುಮಕೂರು: ತಾಲೂಕಿನ ಹೆಬ್ಬೂರು, ಗೂಳೂರು ಏತ ನೀರಾವರಿ ಯೋಜನೆಯಡಿ ಶಾಸಕ ಬಿ.ಸುರೇಶ್‌ಗೌಡ ಬಾಣಾವರ ಕೆರೆಗೆ ಹೇಮಾವತಿ ನೀರು ತುಂಬಿಸುವ ಕಾರ್ಯಕ್ಕೆ ಚಾಲನೆ ನೀಡಿದರು.

ಈ ವೇಳೆ ಮಾತನಾಡಿದ ಶಾಸಕ, ಕುಡಿಯುವ ನೀರಿನ ಸಮಸ್ಯೆ ಎದುರಿಸುತ್ತಿರುವ ತುಮಕೂರು ಗ್ರಾಮಾಂತರ ಕ್ಷೇತ್ರದ ಗ್ರಾಮಗಳಿಗೆ ಏತ ನೀರಾವರಿ ಯೋಜನೆ ವರದಾನವಾಗಿದ್ದು, ಮೊದಲನೆ ಹಂತದಲ್ಲಿ ಬಾಣಾವರ ಕೆರೆಗೆ ಹೇಮಾವತಿ ನೀರು ತುಂಬಿಸಲಾಗುತ್ತಿದೆ. ಮುಂದಿನ ಹಂತದಲ್ಲಿ ಯೋಜನೆ ವ್ಯಾಪ್ತಿಯ 52 ಕೆರೆಗಳಿಗೆ ಹೇಮಾವತಿ ನೀರು ಹರಿಸಲಾಗುವುದು.

ಶಾಸಕ ಬಿ.ಸುರೇಶ್‌ಗೌಡ ಬಾಣಾವರ ಕೆರೆಗೆ ಹೇಮಾವತಿ ನೀರು ತುಂಬಿಸುವ ಕಾರ್ಯಕ್ಕೆ ಚಾಲನೆ ನೀಡಿದರು.

ಮನೆ ಮನೆಗೆ ನೀರು ವಿತರಿಸುವ ಜಲ ಜೀವನ್ ಮಿಷನ್ ಯೋಜನೆಯ ಕಾಮಗಾರಿ ಹಲವು ಗ್ರಾಮಗಳಲ್ಲಿ ಪ್ರಗತಿಯಲ್ಲಿವೆ ಎಂದು ಹೇಳಿದರು.

ನೀರು ಹರಿದುಬರುವ ಈ ಭಾಗದ ಹೇಮಾವತಿ ನಾಲೆ ಪರಿಶೀಲನೆ ಮಾಡಿದ ಶಾಸಕ ಸುರೇಶ್‌ಗೌಡರು, ನೀರು ಸರಾಗವಾಗಿ ಹರಿಯಲು ಅಡ್ಡಿಯಾಗದಂತೆ ನಾಲೆಯ ಗಿಡಗೆಂಟೆ, ಕಲ್ಲುಮಣ್ಣು ತೆರವುಗೊಳಿಸಲು ಅಧಿಕಾರಿಗಳಿಗೆ ಸೂಚನೆ ನೀಡಿದರು.

ಜಿಲ್ಲಾ ಬಿಜೆಪಿ ಎಸ್.ಸಿ.ಮೋರ್ಚಾ ಅಧ್ಯಕ್ಷ ಎಚ್.ಎ.ಆಂಜನಪ್ಪ, ತಾಲ್ಲೂಕು ಪಂಚಾಯ್ತಿ ಮಾಜಿ ಅಧ್ಯಕ್ಷ ನರಸಿಂಹಮೂರ್ತಿ, ಮುಖಂಡರಾದ ಶಂಕರ್, ಕಂಠಪ್ಪ, ಅಣ್ಣಪ್ಪ, ಗಿರೀಶ್ ಹಾಜರಿದ್ದರು.

ಸಚಿವ ಸೋಮಣ್ಣ ಜನ್ಮದಿನ, ವಿಶೇಷ ಪೂಜೆ

ತುಮಕೂರು: ಕೇಂದ್ರ, ಜಲಶಕ್ತಿ ಹಾಗೂ ರೈಲ್ವೇ ಖಾತೆ ರಾಜ್ಯ ಸಚಿವ ವಿ.ಸೋಮಣ್ಣ ಅವರ ಜನ್ಮದಿನದ ಅಂಗವಾಗಿ ಭಾನುವಾರ ಸೋಮಣ್ಣ ಅಭಿಮಾನಿಗಳು ಹಾಗೂ ಎನ್‌ಡಿಎ ಕಾರ್ಯಕರ್ತರು ಜಿಲ್ಲೆಯ ವಿವಿಧ ದೇವಸ್ಥಾನಗಳಲ್ಲಿ ವಿಶೇಷ ಪೂಜೆ ಸಲ್ಲಿಸಿ, ಪ್ರಾರ್ಥಿಸಿದರು. ಸಾರ್ವಜನಿಕರಿಗೆ ಸಿಹಿ ವಿತರಣೆ ಮಾಡಿ ಸಂಭ್ರಮಿಸಿದರು.

ನಗರದಲ್ಲಿ ಅಭಿಮಾನಿ ಬಳಗದವರು ಕುಣಿಗಲ್ ವೃತ್ತದ ಗಣಪತಿ ದೇವಸ್ಥಾನ, ಕೋಟೆ ಆಂಜನೇಯ ದೇವಸ್ಥಾನ, ಶೆಟ್ಟಿಹಳ್ಳಿ ಆಂಜನೇಯ ದೇವಸ್ಥಾನ, ಕಾಶಿವಿಶ್ವನಾಥ ದೇವಸ್ಥಾನ, ಸೋಮೇಶ್ವರ ದೇವಸ್ಥಾನಗಳಲ್ಲಿ ಆಯಾ ಭಾಗದ ಅಭಿಮಾನಿಗಳು ಸಚಿವ ವಿ.ಸೋಮಣ್ಣ ಅವರ ಹೆಸರಿನಲ್ಲಿ ಅಭಿಷೇಕ, ಅರ್ಚನೆ ಮಾಡಿಸಿ ಪ್ರಾರ್ಥಿಸಿದರು. ನಂತರ ನಗರದ ಸಾರ್ವಜನಿಕ ಆಸ್ಪತ್ರೆಯಲ್ಲಿ ರೋಗಿಗಳಿಗೆ ಹಣ್ಣು, ಬ್ರೆಡ್ ವಿತರಣೆ ಮಾಡಿದರು. ವಿವಿಧ ಬಡಾವಣೆಗಳಲ್ಲಿ ಗಿಡಗಳನ್ನು ನೆಟ್ಟರು.

ಬಿಜೆಪಿ ಮುಖಂಡರಾದ ಸ್ಫೂರ್ತಿ ಚಿದಾನಂದ್, ಎಸ್.ಶಿವಪ್ರಸಾದ್, ಜಿಲ್ಲಾ ಬಿಜೆಪಿ ಉಪಾಧ್ಯಕ್ಷ ವೈ.ಎಚ್.ಹುಚ್ಚಯ್ಯ, ರಾಜ್ಯ ಬಿಜೆಪಿ ರೈತ ಮೋರ್ಚಾ ಉಪಾಧ್ಯಕ್ಷ ಬ್ಯಾಟರಂಗೇಗೌಡ, ನಗರ ಪಾಲಿಕೆ ಮಾಜಿ ಮೇಯರ್ ಬಿ.ಜಿ.ಕೃಷ್ಣಪ್ಪ, ಮಾಜಿ ಸದಸ್ಯ ಮಲ್ಲಿಕಾರ್ಜುನ್, ಮುಖಂಡರಾದ ಡಾ.ಎಸ್.ಪರಮೇಶ್, ಬಿ.ಬಿ.ಮಹದೇವಯ್ಯ, ಹಕ್ಕೊತ್ತಾಯ ಬಸವರಾಜು, ರುದ್ರೇಶ್, ಭೈರಣ್ಣ, ಪಂಚಾಕ್ಷರಯ್ಯ,

ಸಚಿವ ಸೋಮಣ್ಣ ಅಭಿಮಾನಿಗಳು, ಎನ್‌ಡಿಎ ಕಾರ್ಯಕರ್ತರು ದೇವಸ್ಥಾನಗಳಲ್ಲಿ ವಿಶೇಷ ಪೂಜೆ ಸಲ್ಲಿಸಿದರು.

ಸಾಗರನಹಳ್ಳಿ ವಿಜಯಕುಮಾರ್, ಧನಿಯಾಕುಮಾರ್, ಮಲ್ಲಸಂದ್ರ ಶಿವಣ್ಣ, ತರಕಾರಿ ಮಹೇಶ್, ರಂಗಾನಾಯ್ಕ್, ಕನ್ನಡ ಪ್ರಕಾಶ್, ಕೊಪ್ಪಲ್ ನಾಗರಾಜು, ಇತರರು ಸಚಿವ ಸೋಮಣ್ಣನವರ ಹುಟ್ಟು ಹಬ್ಬ ಆಚರಣೆಯಲ್ಲಿ ಪಾಲ್ಗೊಂಡಿದ್ದರು.

ಬಿಸಿಯೂಟ ನೌಕರರ ಪ್ರತಿಭಟನೆ

ರಾಮನಗರ: ವಿವಿಧ ಬೇಡಿಕೆ ಈಡೇರಿಸುವಂತೆ ಆಗ್ರಹಿಸಿ ಜಿಲ್ಲೆಯ ಬಿಸಿಯೂಟ ನೌಕರರು ಹಾಗೂ ಅಕ್ಷರ ದಾಸೋಹ ಬಿಸಿಯೂಟ ತಯಾರಕರ ಯೂನಿಯನ್ ಪ್ರತಿಭಟನೆ ನಡೆಸಿತು.

ನಗರದ ಜಿಲ್ಲಾಧಿಕಾರಿ ಕಚೇರಿ ಆವರಣದಲ್ಲಿ ಜಮಾಯಿಸಿದ ಬಿಸಿಯೂಟ ಕಾರ್ಯಕರ್ತರು ವಿವಿಧ ಬೇಡಿಕೆ ಈಡೇರಿಸುವಂತೆ ಅಗ್ರಹಿಸಿ ಘೋಷಣೆ ಕೂಗಿದರು.

ಈ ವೇಳೆ ಸಂಘಟನೆಯ ಜಿಲ್ಲಾಧ್ಯಕ್ಷೆ ನಿರ್ಮಲ ಮಾತನಾಡಿ, ಈ ವರ್ಷ ರಾಜ್ಯಾದ್ಯಂತ 60 ವರ್ಷ ದಾಟಿ ಕೆಲಸದಿಂದ ಬಿಡುಗಡೆಯಾದ ಎಲ್ಲಾ ಬಿಸಿಯೂಟ ತಯಾರಕರಿಗೆ 1.5ಲಕ್ಷ ಇಡಗಂಟು ಹಣ ನೀಡಬೇಕು. ಬಿಸಿಯೂಟ ತಯಾರಕರಿಗೆ 2 ಲಕ್ಷ ಅಪಘಾತ ವಿಮೆ ಜಾರಿಗೆ ತರಬೇಕು. ಕೆಲಸ ಸಂದರ್ಭದಲ್ಲಿ ಆಗುವ ಅಪಘಾತ ಪರಿಹಾರ ಹಣ ಪಡೆಯಲು ಇಲಾಖೆ ಕಡ್ಡಾಯಗೊಳಿಸಿರುವ ಪೊಲೀಸ್ ಠಾಣೆ ಎಫ್‌ಐಆರ್ ಅನ್ನು ರದ್ದುಗೊಳಿಸಿ ಪರಿಹಾರ ಪಡೆಯಲು ಸುಲಭಗೊಳಿಸುವಂತೆ ಘೋಷಿಸಬೇಕು ಎಂದರು.

ಬಿಸಿಯೂಟ ತಯಾರಕರಿಗೆ ದಸರಾ ರಜೆ, ಬೇಸಿಗೆ ರಜೆ, ಸೇರಿದಂತೆ ಒಟ್ಟು 12 ತಿಂಗಳ ವೇತನ ನೀಡಬೇಕು. ನಿಯಮದಂತೆ ಬಿಸಿಯೂಟ ತಯಾರಕರಿಗೆ ಪ್ರತಿ ತಿಂಗಳ 5ರೊಳಗೆ ವೇತನ ನೀಡಬೇಕು. ಅಕಾಲಿಕ ಮರಣಕ್ಕೆ ತುತ್ತಾದ ಬಿಸಿಯೂಟ

ಜಿಲ್ಲೆಯ ಬಿಸಿಯೂಟ ನೌಕರರು ಅಪರ ಜಿಲ್ಲಾಧಿಕಾರಿ ಆರ್. ಚಂದ್ರಯ್ಯ ಅವರಿಗೆ ಮನವಿ ಸಲ್ಲಿಸಿದರು.

ಕಾರ್ಮಿಕ ಹೆಣ್ಣು ಮಕ್ಕಳಿಗೆ ಕೂಡಲೇ ಸೇವಾ ಭದ್ರತೆ ಜಾರಿಗೆ ತರಬೇಕು ಎಂದರು.

ರಾಜ್ಯದಲ್ಲಿ ಕಳೆದ 20 ವರ್ಷಗಳಿಂದ ಅಡುಗೆ ತಯಾರಕರಾಗಿ 1.20 ಲಕ್ಷ ಮಂದಿ ದುಡಿಯುತ್ತಿದ್ದಾರೆ. ಹಾಗಾಗಿ ಅಡುಗೆ ತಯಾರಕರಿಗೆ ಮಾಸಿಕ 600ರೂ ಮಾತ್ರ ನೀಡಲಾಗುತ್ತಿದೆ. ಈ ಸಂಭಾವನೆಯಲ್ಲಿ ಇಂದಿನ ಬೆಲೆ ಏರಿಕೆ ದಿನದಲ್ಲಿ ಜೀವನ ನಡೆಸಲು ಕಷ್ಟವಾಗುತ್ತದೆ ಎಂದರು.

ಸಂಘಟನೆಯ ಮುಖಂಡರಾದ ಶಂಭುಗೌಡ, ಶಶಿಕಲಾ, ಅನಸೂಯಮ್ಮ, ಮಂಗಳ, ಸಿದ್ದರಾಜು, ಸಾಕಮ್ಮ, ಶಾಂತಮ್ಮ, ಸುನೀತಾ, ಭಾರತಿ, ದೇವಮ್ಮ, ಶ್ರಮೀಳ, ಲಲಿತಾ, ರತ್ನಮ್ಮ, ರೋಸ್ ಮೇರಿ ಇತರರು ಪಾಲ್ಗೊಂಡಿದ್ದರು.

ಸ್ವಚ್ಛತೆಗೆ ಸಹಕರಿಸಿ, ಕಾರ್ಮಿಕರಿಗೆ ಗೌರವಿಸಿ

ಮಧುಗಿರಿ: ಸ್ವಚ್ಛತೆಗೆ ಪ್ರತಿಯೊಬ್ಬರು ಸಹಕಾರ ನೀಡಬೇಕು ಎಂದು ವಿಧಾನಪರಿಷತ್ ಸದಸ್ಯ ಆರ್.ರಾಜೇಂದ್ರ ರಾಜಣ್ಣ ಮನವಿ ಮಾಡಿದರು. ಮಧುಗಿರಿಯ ಪುರಸಭಾ ಆವರಣದಲ್ಲಿ ಪಟ್ಟಣದ ಪೌರಕಾರ್ಮಿಕರಿಗೆ ಸುರಕ್ಷಾ ಕಿಟ್ ವಿತರಣೆ ಮಾಡಿದ ಸಮಯ ಮಾತನಾಡಿದರು.

ಪೌರಕಾರ್ಮಿಕರು ದಿನನಿತ್ಯ ಪಟ್ಟಣವನ್ನು ಸ್ವಚ್ಛಗೊಳಿಸುತ್ತಿದ್ದು ಎಲ್ಲರೂ ಗೌರವಿಸಿ ಹಾಗೇ ನಿಮ್ಮ ಮನೆ ಬಳಿಗೆ ಬರುವ ಕಸದ ವಾಹನಕ್ಕೆ ಸಾರ್ವಜನಿಕರು ತ್ಯಾಜ್ಯವನ್ನು ವಿಂಗಡಿಸಿ ಕೊಡಬೇಕು ಎಂದು ಹೇಳಿದರು.

ಪಟ್ಟಣದ ನಿವಾಸಿಗಳ ಅನುಕೂಲಕ್ಕಾಗಿ ಮೂರು ಕಸ ವಿಲೇವಾರಿ ವಾಹನಗಳು, ರಸ್ತೆಯ ದೂಳು ಎತ್ತುವ ಯಂತ್ರ ಹಾಗೂ ನೂತನ ವಾಹನಗಳಿಗೆ ಹಸಿರು ನಿಶಾನೆಯ ಮೂಲಕ ಚಾಲನೆ ನೀಡಿದರು.

ಮಧುಗಿರಿಯ ಪುರಸಭೆ ಪೌರಕಾರ್ಮಿಕ ಸಿಬ್ಬಂದಿಗೆ ಕಿಟ್ ವಿತರಿಸಿದ ಎಂಎಲ್‌ಸಿ ಆರ್. ರಾಜೇಂದ್ರ.

ಪುರಸಭಾ ಅಧ್ಯಕ್ಷ ಲಾಲಾಪೇಟೆ ಮಂಜುನಾಥ್, ಮುಖ್ಯಾಧಿಕಾರಿ ಸುರೇಶ್,ಸದ್ಯಸರಾದ ಶ್ರೀಧರ್, ಗೋವಿಂದರಾಜು, ಮಂಜುನಾಥ್ ಆಚಾರ್,ಕೆಪಿಸಿಸಿ ಸದಸ್ಯ ಮಲ್ಲಿಕಾರ್ಜುನಯ್ಯ, ತುಮುಲ್ ನಿರ್ದೇಶಕ ಬಿ.ನಾಗೇಶ್ ಬಾಬು, ಯುವ ಮುಖಂಡರಾದ ಮುದಸ್ಸಿರ್, ಸಿದ್ದೀಕ್, ಇತರರು ಇದ್ದರು.

THIS IS A PUBLIC ANNOUNCEMENT FOR INFORMATION PURPOSES ONLY. THIS IS NOT A PROSPECTUS ANNOUNCEMENT AND DOES NOT CONSTITUTE AN INVITATION OR OFFER TO ACQUIRE, PURCHASE OR SUBSCRIBE TO SECURITIES. NOT FOR RELEASE, PUBLICATION OR DISTRIBUTION DIRECTLY OR INDIRECTLY OUTSIDE INDIA. Initial Public Offer of equity shares on the main board of BSE Limited ("**BSE**") and National Stock Exchange of India Limited ("**NSE**", and together with BSE, the "**Stock Exchanges**") in compliance with Chapter II of the Securities and Exchange Board of India (Issue of Capital and Disclosure Requirements) Regulations, 2018, as amended ("**SEBI ICDR Regulations**").

(Please scan this QR code to view the Prospectus)

Anthem® BioSciences

ANTHEM BIOSCIENCES LIMITED

Our Company was originally incorporated as "*Anthem Biosciences Private Limited*" under the provisions of the Companies Act, 1956, pursuant to a certificate of incorporation dated June 13, 2006, issued by the Registrar of Companies, Karnataka at Bengaluru ("**RoC**"). Subsequently, our Company was converted from a private company to a public company, pursuant to a board resolution dated October 18, 2024 and a resolution passed in the extraordinary general meeting of our Shareholders held on October 18, 2024 following which the name of our Company was changed to "*Anthem Biosciences Limited*" and a certificate of incorporation consequent upon conversion to public limited company was issued by the RoC on December 10, 2024. For further details in relation to the changes in the name and registered office of our Company, see "*History and Certain Corporate Matters – Changes in our Registered Office*" on page 234 of the Prospectus dated July 16, 2025 ("**Prospectus**").

Registered and Corporate Office: No. 49, F1 & F2, Canara Bank Road, Bommasandra Industrial Area, Phase 1, Bommasandra, Bangalore, Karnataka, India, 560 099; Telephone: +91 080 6672 4000; **Contact Person**: Divya Prasad, Company Secretary and Compliance Officer;
E-mail: investors.abl@anthembio.com; **Website**: www.anthembio.com; **Corporate Identity Number**: U24233KA2006PLC039703.

OUR PROMOTERS: AJAY BHARDWAJ, GANESH SAMBASIVAM, K RAVINDRA CHANDRAPPA AND ISHAAN BHARDWAJ

Our Company has filed the Prospectus with the RoC and the Equity Shares (as defined below) are proposed to be listed on the Main Board platform of the Stock Exchanges and the trading will commence on July 21, 2025.

BASIS OF ALLOTMENT

INITIAL PUBLIC OFFERING OF 59,575,319 EQUITY SHARES OF FACE VALUE OF ₹2 EACH ("EQUITY SHARES") OF ANTHEM BIOSCIENCES LIMITED ("COMPANY" OR "ISSUER") FOR CASH AT A PRICE OF ₹570 PER EQUITY SHARE (INCLUDING A SHARE PREMIUM OF ₹568 PER EQUITY SHARE) ("OFFER PRICE") AGGREGATING TO ₹ 33,950.00 MILLION (THE "OFFER") THROUGH AN OFFER FOR SALE AGGREGATING TO ₹ 33,950.00 MILLION COMPRISING 6,141,785 EQUITY SHARES OF FACE VALUE OF ₹2 EACH BY GANESH SAMBASIVAM AGGREGATING TO ₹ 3,500.00 MILLION, 6,141,785 EQUITY SHARES OF FACE VALUE OF ₹2 EACH BY K RAVINDRA CHANDRAPPA, AGGREGATING TO ₹ 3,500.00 MILLION AND 23,251,045 EQUITY SHARES OF FACE VALUE OF ₹2 EACH BY VIRIDITY TONE LLP, AGGREGATING TO ₹ 13,250.00 MILLION AND 5,615,347 EQUITY SHARES OF FACE VALUE OF ₹2 EACH BY PORTSMOUTH TECHNOLOGIES LLC, AGGREGATING TO ₹ 3,200.00 MILLION AND 5,615,347 EQUITY SHARES OF FACE VALUE OF ₹2 EACH BY MALAY J BARUA, AGGREGATING TO ₹ 3,200.00 MILLION AND 5,615,347 EQUITY SHARES OF FACE VALUE OF ₹2 EACH BY RUPESH N KINEKAR, AGGREGATING TO ₹ 3,200.00 MILLION AND 5,615,347 EQUITY SHARES OF FACE VALUE OF ₹2 EACH BY SATISH SHARMA, AGGREGATING TO ₹ 3,200.00 MILLION AND 1,403,837 EQUITY SHARES OF FACE VALUE OF ₹2 EACH BY PRAKASH KARIABETTAN, AGGREGATING TO ₹ 800.00 MILLION AND 175,479 EQUITY SHARES OF FACE VALUE OF ₹2 EACH BY K RAMAKRISHNAN, AGGREGATING TO ₹ 100.00 MILLION (COLLECTIVELY, "SELLING SHAREHOLDERS" AND SUCH OFFER FOR SALE OF EQUITY SHARES BY THE SELLING SHAREHOLDERS, THE "OFFER FOR SALE"). THE OFFER CONSTITUTES 10.61% OF THE POST-OFFER PAID-UP EQUITY SHARE CAPITAL OF OUR COMPANY.

ANCHOR INVESTOR OFFER PRICE: ₹570 PER EQUITY SHARE OF FACE VALUE OF ₹2 EACH
OFFER PRICE: ₹570^ PER EQUITY SHARE OF FACE VALUE OF ₹2 EACH
THE OFFER PRICE IS 285 TIMES THE FACE VALUE OF THE EQUITY SHARES

^A discount of ₹50 per Equity Share was offered to Eligible Employees bidding in the Employee Reservation Portion.

RISKS TO INVESTORS

For details refer to section titled "Risk Factors" on page 34 of the Prospectus

- **Revenue Dependence on CRDMO services**: Our business depends on the demand for our CRDMO services, which contributed to 81.65% of our revenue from operations in Fiscal 2025. Any adverse impact on our CRDMO customers' business or the industries in which they operate may have a material adverse effect on our business.

  The following sets forth a breakdown of our revenue from operations, as a percentage of our total revenue from operations, for the years indicated:

Particulars	For Fiscal					
	2025		2024		2023	
	(in ₹ millions)	(% of revenue from operations)	(in ₹ millions)	(% of revenue from operations)	(in ₹ millions)	(% of revenue from operations)
Revenue from Operations	18,445.53	100.00%	14,193.70	100.00%	10,569.24	100.00%
CRDMO	15,060.93	81.65%	10,831.69	76.31%	8,080.92	76.46%
Specialty Ingredients	3,384.60	18.35%	3,362.01	23.69%	2,488.32	23.54%

- **Dependence on DavosPharma**: We are dependent on our arrangements with DavosPharma, which is an affiliate of Portsmouth LLC, one of our Shareholders and also a Selling Shareholder, for our business and marketing activities in the United States. The revenue contribution from DavosPharma as a percentage of revenue from North America was 54.06% for Fiscal 2025. The following sets forth our revenue from CRDMO services received from DavosPharma through customers based in the United States.

Particulars	For Fiscal		
	2025	2024	2023
Revenue from DavosPharma (in ₹ million)	2,634.27	3,231.44	3,930.30
Revenue from North America (in ₹ million)	4,873.08	4,293.05	5,002.05
Revenue from DavosPharma as a % of revenue from North America (%)	54.06%	75.27%	78.57%
Revenue from operations (in ₹ million)	18,445.53	14,193.70	10,569.24
Revenue from DavosPharma as a % of revenue from operations (%)	14.28%	22.75%	37.16%

- **Risk related to transfer of shares during the preceding one year**: One of our shareholders, Viridity Tone LLP, on December 26, 2024 has transferred 1,171,120 Equity Shares, 878,340 Equity Shares, and 878,340 Equity Shares, respectively, to our Promoters, Ajay Bhardwaj, Ganesh Sambasivam, K Ravindra Chandrappa, respectively, at a price of ₹ 41.00. which has resulted in an increase in the pre-Offer shareholding of the Promoters. Further, there is no quid pro quo arrangement subsisting in relation to these transferred Equity Shares, which may result in transfer of shares and / or transfer of money / consideration / compensation of any nature, in a future date to the Promoters. The aforesaid Promoters are not related to the Viridity Tone LLP. The Offer Price of ₹ 570.00 is 13.90 times the purchase price of the said shares which was ₹ 41.00.
- **Decrease in Research and Development expense**: Our R&D expense have decreased from 3.70% of our total expenses in Fiscal 2023 to 1.53% in Fiscal 2025. We may not be successful in developing new technologies and improving our existing technologies to maintain our competitive position. The following table sets forth details of our research and development expenses as a percentage of total expenses:

Particulars	For Fiscal					
	2025		2024		2023	
	(in ₹ millions)	(% of total expenses)	(in ₹ millions)	(% of total expenses)	(in ₹ millions)	(% of total expenses)
Research and Development Expense	195.23	1.53%	231.61	2.30%	258.61	3.70%

- **Developmental and commercial manufacturing risk**: Developmental and commercial manufacturing contributed to 70.78% of our revenue from operations and 71.90% of our total number of Projects in Fiscal 2025. Our business may be adversely affected by a failure in early phase developmental Projects or a failure to develop or manufacture commercially viable drugs, including for reasons that are not within our control.
- **Customer Concentration**: We depend on certain key customers for a significant portion of our revenues (our top 5 and top 10 customers contributed to 70.92% and 77.33%, respectively, of our revenue from operations in Fiscal 2025). Any inability to retain our key customers or decrease in revenues from any of our key customers could negatively affect our business and results of operations.
- **Success of molecules manufactured**: Our financial performance is dependent on the success of the molecules we manufacture, and our revenue from operations decreased in Fiscal 2023 compared to Fiscal 2022, partly attributable to the failure of a phase III molecule and withdrawal of a commercialized molecule. Accordingly, any unfavorable developments affecting these molecules' success rates, including failures to obtain the required regulatory approvals or withdrawal of commercialized molecules, may have an adverse impact on our business, financial condition, results of operations and prospects.
- **Customer audit and inspections risk**: Our manufacturing units are subject to periodic inspections and audits by regulatory authorities and customers (over 140 in last 3 FYs) and any inability to obtain the required approvals in a timely manner or at all could have an adverse effect on our business, results of operations, financial condition and cash flows.
- **Manufacturing revenue risk**: We face the risk of losing manufacturing revenue from services supplied to innovator pharmaceutical companies after the expiry of their patent protection period, which may lead to the availability of alternative formulations at a lower cost. Revenue from manufacturing services to innovator pharmaceutical companies for innovator molecules which are under patent contributed 54.40% of the revenue from operations for FY25, the details are set forth in table below:

Particulars	For Fiscal					
	2025		2024		2023	
	(in ₹ millions)	(% of revenue from operations)	(in ₹ millions)	(% of revenue from operations)	(in ₹ millions)	(% of revenue from operations)
Revenue from manufacturing services to innovator pharmaceutical companies for innovator molecules which are under patent*	10,033.11	54.40%	6,731.32	47.42%	4,103.67	38.83%
Revenue from operations	18,445.53	100.00%	14,193.70	100.00%	10,569.24	100.00%

**For innovator molecules which are patent protected as on March 31, 2025*

- **Dependence on skilled workforce**: We are highly dependent on our skilled workforce, in particular our R&D team, for our day-to-day operations. The loss of, or our inability to attract or retain such persons may lead to knowledge loss and have a material adverse effect on our business performance.

Particulars	As at and for Fiscal ended March 31,		
	2025	2024	2023
Employee Attrition Rate based on average employee count (%)	12.04%	16.89%	26.28%
– R&D Employee Attrition Rate based on average employee count (%)	12.88%	14.06%	24.22%
– QC and QA Employee Attrition Rate based on average employee count (%)	11.22%	16.60%	26.98%

- **Regulatory approvals and license risk for our manufacturing facilities**: We are subject to extensive government regulations, and if we fail to obtain, maintain or renew our statutory and regulatory licenses, permits and approvals required to operate our business, results of operations and cash flows may be adversely affected.
- **Revenue Concentration within CRDMO services**: As 89.65% of our revenue from R&D services under our CRDMO services are derived from contracts based on the fee-for-service ("**FFS**") model in Fiscal 2025, which are contingent on successful completion of deliverable units, we may not recover some or all of our costs or receive service fees. The table sets forth a breakdown of our revenue by fee models for the years indicated:

Particulars	Unit	As at / for Fiscal		
		2025	2024	2023
Revenue from R&D Services	₹ million	2,005.78	1,855.72	1,731.40
Revenue from Fee-For-Service ("**FFS**") contracts as a percentage of revenue from R&D	(%)	89.65	81.67	75.15
Revenue from full-time equivalent ("**FTE**") contracts as a percentage of revenue from R&D	(%)	10.35	18.33	24.85

- **Location concentration of our manufacturing facilities risk**: Our operations are significantly dependent on the location concentration of our manufacturing facilities, comprising Unit I in Bommasandra and Unit II in Harohalli, which are in full operation and Unit III in Harohalli which is under construction as of the date of the Prospectus. Any disruption, breakdown or shutdown of our research and development and manufacturing facilities may have a material adverse effect on our business, financial condition, results of operations and cash flows.
- **Regulatory risk**: We are subject to stringent regulatory requirements for the development and manufacturing of pharmaceutical products imposed by regulatory authorities in India and internationally, including the USFDA, ANVISA, TGA and PMDA, which are constantly evolving, and any failure to comply with these requirements may adversely affect our business, financial condition, results of operations and cash flows.
- **Foreign currency risk**: We conduct business internationally and are exposed to foreign currency fluctuation risks, particularly in relation to the translation of our financial statements and our borrowings, which may adversely affect our results of operations, financial condition and cash flows.

Particulars	For Fiscal					
	2025		2024		2023	
	(in ₹ millions)	(% of Revenue)	(in ₹ millions)	(% of Revenue)	(in ₹ millions)	(% of Revenue)
North America	4,873.08	26.42%	4,293.05	30.25%	5,002.05	47.33%
Europe	10,073.55	54.61%	6,127.83	43.17%	3,062.00	28.97%
India	3,055.19	16.56%	3,091.38	21.78%	2,130.24	20.16%
Rest of Asia and Others	443.70	2.41%	681.44	4.80%	374.95	3.55%
Revenue from Operations	18,445.53	100.00%	14,193.70	100.00%	10,569.24	100.00%

- The Selling Shareholders, including our Promoters, will receive the entire proceeds from the Offer for Sale. We will not receive or benefit from any proceeds from the Offer for Sale portion.
- The Offer Price of the Equity Shares, price to earnings ratio ("**P/E**") ratio and market capitalization to revenue from operations ratio of our Company may not be indicative of the market price of the Equity Shares on listing. Enterprise value to EBITDA ratio, P/E ratio and our market capitalisation to total revenue from operations ratio for the Financial Year 2025 are set out below:

Particulars	Ratio Floor Price	Ratio Cap Price
Enterprise value to EBITDA	43.44	45.91
Price-to-earnings ratio	67.16	70.90
Market capitalisation to total revenue from operations*	16.44	17.36

**Market capitalisation to the higher band or lower band of the price.*

- The Price/Earnings Ratio based on diluted EPS for Financial Year 2025 for the Company at the upper end of the Price band is as high as 70.90 as compared to the average industry peer group PE ratio of 81.06 as on July 7, 2025.
- The average cost of acquisition of Equity Shares by our Promoters and the Selling Shareholders as on the date of the Prospectus is given below and and offer price at upper end of the price band is ₹ 570 :

Period	Number of Equity Shares of face value of ₹2 each held as on the date of the Prospectus	Average cost of acquisition per Equity Share (in ₹)
Promoters		
Ajay Bhardwaj	238,869,615	0.42
Ishaan Bhardwaj	57,048,680	Nil
Ganesh Sambasivam	51,811,812	0.94
K Ravindra Chandrappa	49,788,634	0.97
Selling Shareholders		
Viridity Tone LLP	44,564,840	139.12
Portsmouth Technologies LLC	21,011,674	6.61
Malay J Barua	18,364,185	0.30
Rupesh N Kinekar	18,364,185	Nil
Satish Sharma	18,364,185	Nil
Prakash Kariabettan	5,328,040	Nil
K Ramakrishnan	1,332,042	Nil

- Details of weighted average cost of acquisition of all Equity Shares transacted in last three years, eighteen months and one year immediately preceding the date of the Prospectus.

Period	Weighted average cost of acquisition per Equity Share (in ₹)*	Cap Price is 'x' times the weighted average cost of acquisition	Range of acquisition price per Equity Share: lowest price –highest price (in ₹)*
Last one year preceding the date of the Prospectus	3.23	176.47	Nil - 41.00
Last 18 months preceding the date of the Prospectus	1.27	448.82	Nil - 41.00
Last three years preceding the date of the Prospectus	0.18	3,166.67	Nil - 41.00

**As certified by K.P. Rao & Co., Chartered Accountants, Statutory Auditors of our Company pursuant to their certificate dated July 16, 2025.*

- Weighted Average Return on Networth for past three Fiscals i.e. 2025, 2024 and 2023 is 21.24%.
- The four BRLMs associated with the Offer have handled 63 public issues in the past three years, out of which 14 issues closed below the offer price on listing date.

Name of BRLM	Total Issues	Issues closed below IPO price as on listing date
JM Financial Limited*	33	9
Citigroup Global Markets India Private Limited*	5	0
J.P. Morgan India Private Limited*	6	1
Nomura Financial Advisory and Securities (India) Private Limited*	3	0
Common Issues handled by the BRLMs	16	4
Total	**63**	**14**

**Issues handled where there were no common BRLMs.*

Continued to next page...

...continued from previous page.

BID/OFFER PERIOD:
ANCHOR INVESTOR BIDDING DATE OPENED AND CLOSED ON: FRIDAY, JULY 11, 2025
BID/OFFER OPENED ON: MONDAY, JULY 14, 2025
BID/OFFER CLOSED ON: WEDNESDAY, JULY 16, 2025

This is an Offer in terms of Rule 19(2)(b) of the Securities Contracts (Regulation) Rules, 1957, as amended (the "**SCRR**"), read with Regulation 31 of the SEBI ICDR Regulations. The Offer was made through the Book Building Process in accordance with Regulation 6(1) of the SEBI ICDR Regulations wherein not more than 50% of the Net Offer was available for allocation on a proportionate basis to Qualified Institutional Buyers ("**QIBs**") (the "**QIB Portion**"), provided that our Company in consultation with the BRLMs allocated 60% of the QIB Portion to Anchor Investors and the basis of such allocation was on a discretionary basis by our Company, in consultation with the BRLMs, in accordance with the SEBI ICDR Regulations (the "**Anchor Investor Portion**"), of which one-third was reserved for domestic Mutual Funds, subject to valid Bids having been received from the domestic Mutual Funds at or above the price at which allocation is made to Anchor Investors ("**Anchor Investor Allocation Price**"). In the event of under-subscription or non-allocation in the Anchor Investor Portion, the balance Equity Shares were added to the QIB Portion (other than the Anchor Investor Portion) (the "**Net QIB Portion**"). Further, 5% of the Net QIB Portion was made available for allocation on a proportionate basis to Mutual Funds only, subject to valid Bids having been received at or above the Offer Price, and the remainder of the Net QIB Portion was made available for allocation on a proportionate basis to all QIBs, including Mutual Funds, subject to valid Bids having been received at or above the Offer Price. Further, not less than 15% of the Net Offer was made available for allocation to Non-Institutional Investors ("**Non-Institutional Portion**") of which one-third of the Non-Institutional Portion was made available for allocation to Bidders with an application size of more than ₹ 0.20 million and up to ₹ 1.00 million and two-thirds of the Non-Institutional Portion was made available for allocation to Bidders with an application size of more than ₹ 1.00 million and undersubscription in either of these two sub-categories of the Non-Institutional Portion may be allocated to Bidders in the other sub-category of the Non-Institutional Portion in accordance with the SEBI ICDR Regulations, subject to valid Bids having been received at or above the Offer Price. Further, not less than 35% of the Net Offer was made available for allocation to Retail Individual Investors ("**Retail Portion**"), in accordance with the SEBI ICDR Regulations, subject to valid Bids having been received from them at or above the Offer Price. Further, Equity Shares were allocated on a proportionate basis to Eligible Employees applying under the Employee Reservation Portion, subject to valid bids received from them at or above the Offer Price. All Bidders (except Anchor Investors) were required to mandatorily participate in this Offer only through the Application Supported by Blocked Amount ("**ASBA**") process and provided details of their respective bank account (including UPI ID (defined hereinafter) in case of UPI Bidders (defined hereinafter) in which the Bid Amount was blocked by the Self Certified Syndicate Banks ("**SCSBs**") or pursuant to the UPI Mechanism, as the case may be. Anchor Investors were not permitted to participate in the Anchor Investor Portion through the ASBA process. For details, see "*Offer Procedure*" on page 399 of the Prospectus.

The bidding for Anchor Investors opened and closed on Friday, July 11, 2025. The company received 60 Anchor Investor Application Forms from 42 Anchor Investors for 18,345,106 Equity Shares. The Anchor investor price was finalized at ₹ 570 per Equity Share. A total of 17,824,999 shares were allocated under the Anchor Investor Portion aggregating to ₹ 10,160,249,430/-.

The Offer received 3,816,400 applications for 2,834,606,684 Equity Shares (prior to rejections) resulting in 47.58 times subscription. The details of the applications received in the Issue from various categories are as under: (before rejections):

Sl. No.	Category	No. of Applications received*	No. of Equity Shares applied	No. of Equity Shares reserved as per Prospectus	No. of times Subscribed	Amount (₹)
A	Retail Individual Investors	3,392,165	124,695,272	20,795,834	6.00	71,054,478,300.00
B	Non-Institutional Investors - More than ₹0.20 million Up to ₹1.00 million	240,985	93,027,766	2,970,834	31.31	53,007,449,612.00
C	Non-Institutional Investors - Above ₹1.00 million	164,032	301,933,970	5,941,666	50.82	172,100,699,940.00
D	Eligible Employees	18,850	1,104,012	158,653	6.96	573,332,032.00
E	Qualified Institutional Bidders (excluding Anchors Investors)	308	2,295,500,558	11,883,333	193.17	1,308,435,318,060.00
F	Anchor Investors	60	18,345,106	17,824,999	1.03	10,456,710,420.00
	Total	**3,816,400**	**2,834,606,684**	**59,575,319**	**47.58**	**1,615,627,988,364.00**

** This excludes 14,539 applications for 504,452 Equity Shares aggregating to ₹ 285,658,438/- from Retail Individual & HNI Individuals which were not in bid book but which were banked.*

Final Demand

A summary of the final demand as per BSE and NSE as on the Bid/Offer Closing Date and as at different Bid prices is as under:

Sr. No.	Bid Price (₹)	No. of Equity Shares	% to Total	Cumulative Total	Cumulative % of Total
1	540	359,840	0.01	359,840	0.01
1	541	12,090	0.00	371,930	0.01
1	542	4,550	0.00	376,480	0.01
2	543	1,950	0.00	378,430	0.01
3	544	910	0.00	379,340	0.01
4	545	25,532	0.00	404,872	0.01
5	546	676	0.00	405,548	0.01
6	547	1,898	0.00	407,446	0.01
7	548	910	0.00	408,356	0.01
8	549	3,978	0.00	412,334	0.01
9	550	122,694	0.00	535,028	0.02
10	551	2,678	0.00	537,706	0.02
11	552	1,404	0.00	539,110	0.02
12	553	858	0.00	539,968	0.02
13	554	442	0.00	540,410	0.02
14	555	61,698	0.00	602,108	0.02
15	556	858	0.00	602,966	0.02
16	557	1,092	0.00	604,058	0.02
17	558	1,508	0.00	605,566	0.02
18	559	936	0.00	606,502	0.02
19	560	118,924	0.00	725,426	0.03
20	561	3,484	0.00	728,910	0.03
21	562	3,120	0.00	732,030	0.03
22	563	1,430	0.00	733,460	0.03
23	564	1,612	0.00	735,072	0.03
24	565	41,210	0.00	776,282	0.03
25	566	8,788	0.00	785,070	0.03
26	567	10,036	0.00	795,106	0.03
27	568	131,404	0.00	926,510	0.03
28	569	183,066	0.01	1,109,576	0.04
29	570	2,720,149,822	95.60	2,721,259,398	95.64
	CUTOFF	123,997,042	4.36	2,845,256,440	100.00
		2,845,256,440	**100.00**		

The Basis of Allotment was finalized in consultation with the Designated Stock Exchange, being BSE on July 17, 2025.

A. Allotment to Retail Individual Bidders (After Rejections) (including ASBA Applications)

The Basis of Allotment to the Retail Individual Bidders, who have bid at the Cut-Off Price or at the Offer Price of ₹ 570 per Equity Share, was finalized in consultation with the BSE. This category has been subscribed to the extent of 5.74345 times. The total number of Equity Shares Allotted in Retail Portion is 20,795,834 Equity Shares to 799,839 successful Retail Individual Bidders. The category-wise details of the Basis of Allotment are as under:

Category	No. of Applications Received	% of Total	Total No. of Equity Shares Applied	% to Total	No. of Equity Shares Allotted per Bidder	Ratio	Total No. of Equity Shares Allotted
26	2,867,778	88.62	74,562,228	62.43	26	217 : 878	18,428,254
52	164,121	5.07	8,534,292	7.15	26	65 : 263	1,054,638
78	55,512	1.72	4,329,936	3.63	26	65 : 263	356,720
104	30,169	0.93	3,137,576	2.63	26	65 : 263	193,856
130	23,928	0.74	3,110,640	2.60	26	65 : 263	153,764
156	12,154	0.38	1,896,024	1.59	26	65 : 263	78,104
182	11,751	0.36	2,138,682	1.79	26	65 : 263	75,504
208	5,579	0.17	1,160,432	0.97	26	65 : 263	35,854
234	3,784	0.12	885,456	0.74	26	65 : 263	24,310
260	11,266	0.35	2,929,160	2.45	26	65 : 263	72,410
286	2,441	0.08	698,126	0.58	26	65 : 263	15,678
312	2,939	0.09	916,968	0.77	26	65 : 263	18,876
338	44,794	1.38	15,140,372	12.68	26	65 : 263	287,846
					1	20 : 91060	20
TOTAL	**3,236,216**	**100.00**	**119,439,892**	**100.00**			**20,795,834**

Please Note: 1 additional Share shall be allocated to 20 Allottees from amongst 91,060 Successful Applicants from the categories 52 - 338 (I.e., excluding successful applicants from Category 26) in the ratio of 20 : 91060.

B. Allotment to Non-Institutional Investors (More than ₹0.20 million Up to ₹1.00 million) (After Rejections) (including ASBA Applications)

The Basis of Allotment to the Non-Institutional Investors (more than ₹0.20 million Up to ₹1.00 million), who have bid at the Offer Price of ₹ 570 per Equity Share or above, was finalized in consultation with BSE. This category has been subscribed to the extent of 30.40268 times. The total number of Equity Shares allotted in this category is 2,970,834 Equity Shares to 8,161 successful applicants. The category-wise details of the Basis of Allotment are as under: (Sample)

Category	No. of Applications Received	% of Total	Total No. of Equity Shares Applied	% to Total	No. of Equity Shares Allotted per Bidder	Ratio	Total No. of Equity Shares Allotted
364	218,980	93.59	79,708,720	88.25	364	6 : 172	2,780,596
390	3,615	1.55	1,409,850	1.56	364	126 : 3615	45,864
416	924	0.39	384,384	0.43	364	32 : 924	11,648
442	685	0.29	302,770	0.34	364	24 : 685	8,736
468	474	0.20	221,832	0.25	364	16 : 474	5,824
494	274	0.12	135,356	0.15	364	10 : 274	3,640
520	1,311	0.56	681,720	0.75	364	46 : 1311	16,744
546	431	0.18	235,326	0.26	364	15 : 431	5,460
572	158	0.07	90,376	0.10	364	5 : 158	1,820
598	158	0.07	94,484	0.10	364	5 : 158	1,820
624	161	0.07	100,464	0.11	364	6 : 161	2,184
650	258	0.11	167,700	0.19	364	9 : 258	3,276
676	157	0.07	106,132	0.12	364	5 : 157	1,820
702	310	0.13	217,620	0.24	364	11 : 310	4,004
728	855	0.37	622,440	0.69	364	30 : 855	10,920
754	67	0.03	50,518	0.06	364	2 : 67	728
780	357	0.15	278,460	0.31	364	12 : 357	4,368
806	76	0.03	61,256	0.07	364	3 : 76	1,092
832	110	0.05	91,520	0.10	364	4 : 110	1,456
858	1,718	0.73	1,474,044	1.63	364	60 : 1718	21,840
884	302	0.13	266,968	0.30	364	11 : 302	4,004
1248	31	0.01	38,688	0.04	364	1 : 31	364
1274	19	0.01	24,206	0.03	364	1 : 19	364
1300	150	0.06	195,000	0.22	364	5 : 150	1,820
1326	32	0.01	42,432	0.05	364	1 : 32	364
1352	31	0.01	41,912	0.05	364	1 : 31	364
1378	23	0.01	31,694	0.04	364	1 : 23	364
1404	66	0.03	92,664	0.10	364	2 : 66	728
1586	29	0.01	45,994	0.05	364	1 : 29	364
1612	14	0.01	22,568	0.02	364	0 : 14	0
1638	25	0.01	40,950	0.05	364	1 : 25	364
1664	19	0.01	31,616	0.04	364	1 : 19	364
1690	61	0.03	103,090	0.11	364	2 : 61	728
1716	50	0.02	85,800	0.09	364	2 : 50	728
1742	836	0.36	1,456,312	1.61	364	29 : 836	10,556
					1	115 : 261	230
Total	**233,976**	**100.00**	**90,321,322**	**100.00**			**2,970,834**

Please Note : 1 additional Share shall be allocated to 230 Allottees from amongst 522 Successful Allottees from the Categories 390 - 1742 (i.e.excluding successful applicants from Category 364) in the ratio of 115 : 261

C. Allotment to Non-Institutional Investors (more than ₹1.00 million) (After Rejections) (including ASBA Applications)

The Basis of Allotment to the Non-Institutional Investors (more than ₹1.00 million), who have bid at the Offer Price of ₹ 570 per Equity Share or above, was finalized in consultation with BSE. This category has been subscribed to the extent of 50.30509 times. The total number of Equity Shares allotted in this category is 5,941,666 Equity Shares to 16,323 successful applicants. The category-wise details of the Basis of Allotment are as under: (Sample)

Category	No. of Applications Received	% of Total	Total No. of Equity Shares Applied	% to Total	No. of Equity Shares Allotted per Bidder	Ratio	Total No. of Equity Shares Allotted
1768	155,703	95.87	275,282,904	92.10	364	59 : 587	5,696,600
1794	1,358	0.84	2,436,252	0.82	364	68 : 679	49,504
1820	1,285	0.79	2,338,700	0.78	364	129 : 1285	46,956
1846	244	0.15	450,424	0.15	364	25 : 244	9,100
1872	341	0.21	638,352	0.21	364	34 : 341	12,376
2210	35	0.02	77,350	0.03	364	4 : 35	1,456
2236	12	0.01	26,832	0.01	364	1 : 12	364
2262	40	0.02	90,480	0.03	364	4 : 40	1,456
2288	19	0.01	43,472	0.01	364	2 : 19	728
2314	14	0.01	32,396	0.01	364	1 : 14	364
175760	1	0.00	175,760	0.06	364	0 : 1	0
875212	1	0.00	875,212	0.29	364	0 : 1	0
					364	21 : 323	7,644
					1	94 : 16323	94
TOTAL	**162,403**	**100.00**	**298,896,026**	**100.00**			**5,941,666**

Please Note : 1 (One) lot of 364 shares have been allocated to all the Applicants from Categories from Serial No. 126 to 339 in the ratio of 21:323 (All these categories have been moved at the end for easy reference).

Please Note : 1 additional Share shall be allotted to 94 Allottees from amongst 16323 Successful Applicants from all the categories in the ratio of 94 : 16323.

D. Allotment to Employee Reservation (After Rejections) (including ASBA Applications)

The Basis of Allotment to the Eligible Employee Portion, who have bid at the Offer Price of ₹ 520 per Equity Share was finalized in consultation with BSE. A discount of ₹50 per Equity Share was offered to Eligible Employees bidding in the Employee Reservation Portion. This category has been subscribed to the extent of 1.77203 times. The total number of Equity Shares allotted in this category is 158,653 Equity Shares to 985 successful applicants. The category-wise details of the Basis of Allotment are as under:

Category	No. of Applications Received	% of Total	Total No. of Equity Shares Applied	% to Total	No. of Equity Shares Allotted per Bidder	Ratio	Total No. of Equity Shares Allotted
26	91	8.99	2,366	1.05	26	64 : 91	1,664
52	64	6.32	3,328	1.48	37	1 : 1	2,368
78	61	6.03	4,758	2.12	55	1 : 1	3,355
104	89	8.79	9,256	4.13	73	1 : 1	6,497
					1	50 : 89	50
130	44	4.35	5,720	2.55	92	1 : 1	4,048
156	49	4.84	7,644	3.41	110	1 : 1	5,390
					1	17 : 49	17
182	79	7.81	14,378	6.41	128	1 : 1	10,112
					1	58 : 79	58
208	56	5.53	11,648	5.19	147	1 : 1	8,232
234	16	1.58	3,744	1.67	166	1 : 1	2,656
260	32	3.16	8,320	3.71	184	1 : 1	5,888
286	19	1.88	5,434	2.42	202	1 : 1	3,838
312	22	2.17	6,864	3.06	221	1 : 1	4,862
338	43	4.25	14,534	6.48	239	1 : 1	10,277
364	347	34.29	126,308	56.31	257	1 : 1	89,179
					1	162 : 347	162
TOTAL	**1,012**	**100.00**	**224,302**	**100.00**			**158,653**

Please Note : 189 Applications from all the Categories above 2 Lakhs are added to Category 364 (158 Applications upto 2 Lakhs +189 Applications Above 2 Lakhs) for preparing basis upto 2 Lakhs (Proportionate Allotment).

Please Note : 1 additional share has been allocated to Categories 104, 156, 182 and 364 in the ratio of 50 :89, 17:49, 58:79 & 162 : 347

E. Allotment to QIBs (After Rejections)

Allotment to QIBs, who have Bid at the Issue Price of ₹ 570 per Equity Share or above, has been done on a proportionate basis in consultation with the BSE. This category has been subscribed to the extent of 193.16976 times of QIB Portion. As per the SEBI Regulations, Mutual Funds were Allotted 5% of the Equity Shares of QIB Portion available i.e., 594,167 Equity Shares and other QIBs and unsatisfied demand of Mutual Funds were Allotted the remaining available Equity Shares i.e., 11,289,166 Equity Shares on a proportionate basis. The total number of Equity Shares Allotted in the QIB Portion is 11,883,333 Equity Shares which were allotted to 307 successful QIB Investors. The category-wise details of the Basis of Allotment are as under:

Category	FI'S/BANK'S	MF'S	IC'S	NBFC'S	AIF	FII/FPC	OTHERS	TOTAL
Allotment	4,460,076	1,795,864	226,691	-	-	3,749,886	1,650,816	**11,883,333**

F. Allotment to Anchor Investors (After Rejections)

The Company, in consultation with the BRLMs, have allocated 17,824,999 Equity Shares to 42 Anchor Investors (through 60 Applications) at the Anchor Investor Issue Price of ₹ 570 per Equity Share in accordance with the SEBI Regulations. This represents 60% of the QIB Portion.

Category	FI'S/BANK'S	MF'S	IC'S	NBFC'S	AIF	FII/FPC	OTHERS	TOTAL
Allotment	-	10,603,655	1,789,554	-	765,804	4,665,986	-	**17,824,999**

The Company on July 17, 2025 has taken on record the Basis of Allotment of Equity Shares approved by the Designated Stock Exchange, being BSE and has allotted the Equity Shares to various successful Bidders. The Allotment Advice-cum-Intimations and/or notices have been dispatched to the address of the investors as registered with the depositories. Further, the instructions to the Self Certified Syndicate Banks for unblocking of funds, transfer to Public Issue Account have been issued on July 17, 2025 and payment to non-Syndicate brokers have been issued on July 18, 2025. In case the same is not received within ten days, investors may contact the Registrar to the Offer at the address given below. The Equity Shares Allotted to the successful Allottees have been uploaded on July 18, 2025 for credit into the respective beneficiary accounts subject to validation of the account details with the depositories concerned. The Company has filed the Listing application with BSE and NSE on July 18, 2025. The Company has received listing and trading approval from BSE and NSE and the trading will commence on or about July 21, 2025.

Note: All capitalised terms used and not specifically defined herein shall have the same meaning as ascribed to them in the Prospectus.

INVESTORS PLEASE NOTE

The details of the allotment made will be hosted on the website of the Registrar to the Offer, KFin Technologies Limited at www.kfintech.com

All future correspondence in this regard may kindly be addressed to the Registrar to the Offer quoting full name of the First/sole Bidder, Bid cum Application Form number, Bidder DP ID, Client ID, PAN, date of submission of Bid-cum-Application Form, address of the Bidder, number of Equity Shares applied for, the name and address of the Designated Intermediary where the Bid cum Application Form was submitted by the Bidder and a copy of the Acknowledgment Slip received from the Designated Intermediary at the address given below:

KFINTECH
EXPERIENCE TRANSFORMATION

KFin Technologies Limited
Selenium, Tower B, Plot No- 31 and 32, Financial District, Nanakramguda, Serilingampally,
Hyderabad, Rangareddy - 500 032, Telangana, India
Telephone: +91 40 6716 2222
E-mail: anthem.ipo@kfintech.com
Investor grievance E-mail: einward.ris@kfintech.com
Website: www.kfintech.com
Contact person: M. Murali Krishna
SEBI registration number: INR000000221

For **ANTHEM BIOSCIENCES LIMITED**
On behalf of the Board of Directors
Sd/-
Divya Prasad
Company Secretary and Compliance Officer

Place: Bengaluru
Date: July 18, 2025

THE LEVEL OF SUBSCRIPTION SHOULD NOT BE TAKEN TO BE INDICATIVE OF EITHER THE MARKET PRICE OF THE EQUITY SHARES ON LISTING OR THE BUSINESS PROSPECTS OF ANTHEM BIOSCIENCES LIMITED.

ANTHEM BIOSCIENCES LIMITED has filed the Prospectus dated July 16, 2025 with RoC and the Stock Exchanges. The Prospectus is available on the website of SEBI at www.sebi.gov.in, as well as on the websites of the Stock Exchanges i.e. BSE and NSE at www.bseindia.com and www.nseindia.com, respectively, on the website of the Company at www.anthembio.com; and on the websites of the BRLMs, i.e. JM Financial Limited, Citigroup Global Markets India Private Limited, J.P. Morgan India Private Limited and Nomura Financial Advisory and Securities (India) Private Limited at www.jmfl.com, https://www.citigroup.com/global/about-us/global-presence/india/disclaimer, www.jpmipl.com and www.nomuraholdings.com/company/group/asia/india/index.html, respectively. Any potential investors should note that investment in equity shares involves a high degree of risk and for details relating to such risk, see '*Risk Factors*' on page 34 of the Prospectus.

This announcement is not an offer of securities for sale in the United States or elsewhere. This announcement has been prepared for publication in India only and is not for publication or distribution, directly or indirectly, in or into the United States. The Equity Shares have not been, and will not be, registered under the United States Securities Act of 1933, as amended (the "**U.S. Securities Act**") and may not be offered or sold within the United States, except pursuant to an exemption from, or in a transaction not subject to, the registration requirements of the U.S. Securities Act and applicable state securities laws. Accordingly, the Equity Shares are only being offered and sold (a) within the United States solely to persons who are reasonably believed to be "qualified institutional buyers" (as defined in Rule 144A under the U.S. Securities Act) in transactions exempt from, or not subject to, the registration requirements of the U.S. Securities Act, and (b) outside the United States in "offshore transactions" as defined in and in reliance on Regulation S under the U.S. Securities Act and the applicable laws of the jurisdiction where those offers and sales occur. There will be no public offering in the United States.

Adfactors/276/25

THIS IS A PUBLIC ANNOUNCEMENT FOR INFORMATION PURPOSES ONLY. THIS IS NOT A PROSPECTUS ANNOUNCEMENT AND DOES NOT CONSTITUTE AN INVITATION OR OFFER TO ACQUIRE, PURCHASE OR SUBSCRIBE TO SECURITIES. NOT FOR RELEASE, PUBLICATION OR DISTRIBUTION DIRECTLY OR INDIRECTLY OUTSIDE INDIA.
Initial Public Issue of equity shares on the main board of BSE Limited (**"BSE"**) and National Stock Exchange of India Limited (**"NSE"**, and together with BSE, the **"Stock Exchanges"**) in compliance with Chapter II of the Securities and Exchange Board of India (Issue of Capital and Disclosure Requirements) Regulations, 2018, as amended (**"SEBI ICDR Regulations"**).

(Please scan this QR code to view the RHP)

BRIGADE

BRIGADE HOTEL VENTURES LIMITED

Our Company was incorporated as 'Brigade Hotel Ventures Limited' at Bengaluru, Karnataka as a public limited company under the Companies Act, 2013, and a certificate of incorporation was granted by the Deputy Registrar of Companies, Central Registration Centre, on behalf of the jurisdictional Registrar of Companies on August 24, 2016. For further details, see *"History and Certain Corporate Matters"* beginning on page 222 of the red herring prospectus dated July 18, 2025 (**"RHP"** or **"Red Herring Prospectus"**) filed with the RoC.

Registered and Corporate Office: 29th & 30th Floor,World Trade Center, Brigade Gateway Campus, 26/1, Dr. Rajkumar Road, Malleswaram-Rajajinagar, Bengaluru - 560 055, Karnataka, India. **Tel:** +91 80 4137 9200; **Website:** https://bhvl.in;
Contact person: Akanksha Bijawat, Company Secretary and Compliance Officer; **E-mail:** investors@bhvl.in; **Corporate Identity Number:** U74999KA2016PLC095986

THE PROMOTER OF OUR COMPANY: BRIGADE ENTERPRISES LIMITED

INITIAL PUBLIC OFFER OF UP TO [●] EQUITY SHARES OF FACE VALUE OF ₹10 EACH ("EQUITY SHARES") OF BRIGADE HOTEL VENTURES LIMITED ("COMPANY" OR "ISSUER") FOR CASH AT A PRICE OF ₹[●] PER EQUITY SHARE (INCLUDING A SHARE PREMIUM OF ₹[●] PER EQUITY SHARE) ("ISSUE PRICE") AGGREGATING UP TO ₹ 7,596.00 MILLION (THE "ISSUE") COMPRISING A FRESH ISSUE OF UP TO [●] EQUITY SHARES AGGREGATING UP TO ₹ 7,596.00 MILLION (THE "FRESH ISSUE").
THIS ISSUE INCLUDES A RESERVATION OF UP TO [●] EQUITY SHARES OF FACE VALUE OF ₹10 EACH (CONSTITUTING [●]% OF THE POST ISSUE PAID-UP EQUITY SHARE CAPITAL OF OUR COMPANY) AGGREGATING UP TO ₹75.96 MILLION FOR SUBSCRIPTION BY ELIGIBLE EMPLOYEES (THE "EMPLOYEE RESERVATION PORTION") AND A RESERVATION OF UP TO [●] EQUITY SHARES OF FACE VALUE OF ₹10 EACH (CONSTITUTING [●]% OF THE POST ISSUE PAID-UP EQUITY SHARE CAPITAL OF OUR COMPANY) AGGREGATING UP TO ₹303.84 MILLION, FOR SUBSCRIPTION BY BEL SHAREHOLDERS (AS DEFINED IN THE RHP) (THE "BEL SHAREHOLDERS RESERVATION PORTION"). OUR COMPANY, IN CONSULTATION WITH THE BOOK RUNNING LEAD MANAGERS ("BRLMS"), MAY OFFER A DISCOUNT OF ₹ 3 PER EQUITY SHARE TO ELIGIBLE EMPLOYEES BIDDING IN THE EMPLOYEE RESERVATION PORTION ("EMPLOYEE DISCOUNT"). THE ISSUE LESS THE EMPLOYEE RESERVATION PORTION AND THE BEL SHAREHOLDERS RESERVATION PORTION IS HEREINAFTER REFERRED TO AS THE "NET ISSUE". THE ISSUE AND THE NET ISSUE WILL CONSTITUTE [●]% AND [●]% OF OUR POST-ISSUE PAID-UP EQUITY SHARE CAPITAL, RESPECTIVELY.
THE COMPANY HAS COMPLETED PRE-IPO PLACEMENT AT A PRICE OF ₹ 90 PER EQUITY SHARE. FOR FURTHER DETAILS OF PRE-IPO PLACEMENT BY THE COMPANY FROM THE DATE OF THE DRHP, PLEASE REFER TO "ADDITIONAL INFORMATION TO INVESTORS" HEREIN BELOW.

PRICE BAND: ₹85 TO ₹90 PER EQUITY SHARE OF FACE VALUE OF ₹10 EACH.
THE FLOOR PRICE AND THE CAP PRICE ARE 8.5 TIMES AND 9.0 TIMES THE FACE VALUE OF THE EQUITY SHARES, RESPECTIVELY.
BIDS CAN BE MADE FOR A MINIMUM OF 166 EQUITY SHARES OF FACE VALUE OF ₹ 10 EACH AND IN MULTIPLES OF 166 EQUITY SHARES OF FACE VALUE OF ₹10 EACH THEREAFTER.
A DISCOUNT OF ₹ 3 PER EQUITY SHARE IS BEING OFFERED TO ELIGIBLE EMPLOYEES BIDDING IN THE EMPLOYEE RESERVATION PORTION.
THE PRICE TO EARNINGS RATIO ("P/E") BASED ON DILUTED EPS FOR FISCAL 2025 FOR THE COMPANY AT THE UPPER END OF THE PRICE BAND IS AS HIGH AS 125.00 TIMES AND AT THE LOWER END OF THE PRICE BAND IS 118.06 TIMES AS COMPARED TO THE AVERAGE INDUSTRY PEER GROUP P/E RATIO OF 91.43 TIMES FOR FISCAL 2025.
WEIGHTED AVERAGE RETURN ON NET WORTH FOR LAST THREE FINANCIAL YEARS IS 31.20%.

BID/ISSUE PERIOD	
	ANCHOR INVESTOR BIDDING DATE : WEDNESDAY, JULY 23, 2025
	BID/ISSUE OPENS ON : THURSDAY, JULY 24, 2025
	BID/ISSUE CLOSES ON : MONDAY, JULY 28, 2025*

* *The UPI mandate end time and date shall be at 5:00 p.m. on Bid/ Issue Closing Date.*

We are an owner and developer of hotels in key cities in India primarily across South India. As of the date of the RHP, we have a portfolio of nine operating hotels with 1,604 keys.

The Issue is being made through the Book Building Process in accordance with Regulation 6(2) of the SEBI ICDR Regulations.
THE EQUITY SHARES OF OUR COMPANY WILL GET LISTED ON THE MAIN BOARD OF THE STOCK EXCHANGES. NSE SHALL BE THE DESIGNATED STOCK EXCHANGE.
QIB Portion: Not less than 75% of the Net Issue | Non-Institutional Portion: Not more than 15% of the Net Issue | Retail Portion: Not more than 10% of the Net Issue
Employee Reservation Portion: Up to [•] Equity Shares aggregating up to ₹ 75.96 Million
The BEL Shareholder Reservation Portion: Up to [•] Equity Shares aggregating up to ₹ 303.84 Million

IN MAKING AN INVESTMENT DECISION, POTENTIAL INVESTORS MUST ONLY RELY ON THE INFORMATION INCLUDED IN THE RED HERRING PROSPECTUS AND THE TERMS OF THE ISSUE, INCLUDING THE RISKS INVOLVED AND NOT RELY ON ANY OTHER EXTERNAL SOURCES OF INFORMATION ABOUT THE ISSUE AVAILABLE IN ANY MANNER.

In accordance with the recommendation of the Committee of Independent Directors of our Company, pursuant to their resolution dated July 18, 2025, the above provided price band is justified based on quantitative factors/ KPIs disclosed in the *'Basis for Issue Price'* section on page 123 of the RHP *vis-a-vis* the weighted average cost of acquisition ("WACA") of primary and secondary transaction(s), as applicable, disclosed in *'Basis for Issue Price'* section on page 123 of the RHP and provided below in the advertisement.

In relation to the Price Band, potential investors should only refer to this price band advertisement for the Issue and should not rely on any media articles/ reports in relation to the valuation of our Company.

RISK TO INVESTORS

For details refer to section titled "Risk Factors" on page 31 of the RHP

1. **Dependence on hotels operated under "Marriott Brand" -** In Fiscal 2025, two of our hotels which are operated by Marriott contributed 43.81% of our revenue from operations as stated below:

Revenue from hotels operated by	Average period of relationship/ tenure (in years)	Number of hotels operated	Fiscal 2025		Fiscal 2024		Fiscal 2023	
			Amount (₹ million)	Percentage of revenue from operations	Amount (₹ million)	Percentage of revenue from operations	Amount (₹ million)	Percentage of revenue from operations
Marriott	19	2	2,051.61	43.81%	1,708.15	42.52%	1,438.53	41.08%
Accor	17	4	1,115.05	23.81%	956.59	23.81%	893.98	25.53%
InterContinental Hotels Group	13	3	1,485.52	31.72%	1,325.53	33.00%	1,143.22	32.64%

2. **Geographical and concentration risk:** 63.21% of revenue from operations in Fiscal 2025 was from our hotels located in Bengaluru (Karnataka). Further, we derived 62.02% of the revenue from operations in Fiscal 2025 from Sheraton Grand Bangalore at Brigade Gateway, Holiday Inn Chennai OMR IT Expressway and Holiday Inn Bengaluru Racecourse details of which are as provided below:

Hotels	City	Fiscal 2025		Fiscal 2024		Fiscal 2023	
		Amount (₹ million)	Percentage of revenue from operations	Amount (₹ million)	Percentage of revenue from operations	Amount (₹ million)	Percentage of revenue from operations
Sheraton Grand Bangalore at Brigade Gateway	Bengaluru, Karnataka	1,621.57	34.63%	1,346.13	33.51%	1,177.75	33.63%
Holiday Inn Chennai OMR IT Expressway	Chennai, Tamil Nadu	647.19	13.82%	586.95	14.61%	478.62	13.67%
Holiday Inn Bengaluru Racecourse	Bengaluru, Karnataka	635.24	13.57%	545.82	13.59%	500.89	14.30%
Total		**2,904.00**	**62.02%**	**2,478.90**	**61.71%**	**2,157.26**	**61.60%**

Any decrease in revenues from these hotels, whether due to increased competition, an oversupply of hotel rooms, or a reduction in demand in the regions where these hotels operate, could have an adverse effect on our business, results of operations, financial condition and cash flows.

Continued on next page...

...continued from previous page.

3. **Utilization of portion of Net Proceeds (₹1,075.19 million) for buying undivided share in the land parcel owned by our Promoter -** We intend to use ₹ 1075.19 million from the Issue towards payment of consideration for buying of undivided share of 1.35 acres in the Land Parcel owned by our Promoter. While we have entered into a binding memorandum of agreement with our Promoter in relation to the same, the definitive sale deed will only be entered once the payment of purchase consideration and relevant stamp duty and other charges is paid from the Net Proceeds to our Promoter. In case we are unable to conclude such agreement or commitments as per terms acceptable to us, our Company will have to undertake the procedure for variations in the objects of the Issue as per applicable law.
4. **Risk in relation to development of new hotels** - We intend to develop five additional hotels. Development and construction of hotels subjects us to inherent development risks, including but not limited to the identification of suitable strategically located properties and the acquisition of such properties on favourable terms; competition from other real estate owner and developers, inability to obtain the necessary debt or equity financing on satisfactory terms, timely receipt of zoning and other regulatory approvals. These risks could result in substantial unanticipated delays or expenses as well as alteration to the design and operational parameters of our properties. Under certain circumstances, these risks could prevent completion of hotel properties and therefore have an adverse effect on our business, results of operations, financial condition and cash flows.
5. **Losses in the past -** Our Company has incurred losses (on a consolidated basis) in Fiscal 2023 primarily due to the impact of the COVID-19 pandemic, and may experience losses in the future. The table sets forth details of losses after tax for the years indicated:

Particulars	Losses after tax for Fiscal 2025	Losses after tax for Fiscal 2024	Losses after tax for Fiscal 2023
	(₹million)		
Restated profit/ (loss) for the year	Not applicable*	Not applicable*	(30.90)

The table above only includes the losses in the relevant year. In the event, the Company (on a consolidated basis) has made profits in the relevant year, such numbers are not included in the table above.

6. **Substantial recurring expenses in relation to our operations -** Significant portion of our operational expenses, including power and fuel costs, employee-related expenses, rental costs, repairs and maintenance, communication expenses, advertising and sales promotion, and insurance, are relatively recurring in nature. During periods when we shut down our hotels for periodic refurbishment and rebranding, we continue to incur certain recurring costs, while not deriving any revenue from such property. If we are unable to reduce recurring costs in a timely manner, or at all, in response to a reduction in the demand for our services, it could adversely affect our business, results of operations, financial condition and cash flows.
7. **Dependence on F&B (food and beverages) segment:** 32.75% of our revenue from operations was from F&B services in Fiscal 2025. Failure to maintain the quality and hygiene standards of the food and beverages that we offer, will adversely affect our business, results of operations, financial condition and cash flows. The details of our revenue from F&B services in last three fiscals is stated below

Particulars	Fiscal 2025		Fiscal 2024		Fiscal 2023	
	Amount (₹ million)	Percentage of revenue from operations	Amount (₹ million)	Percentage of revenue from operations	Amount (₹ million)	Percentage of revenue from operations
Revenue from F&B	1,533.29	32.75%	1,272.68	31.68%	1,096.23	31.30%

8. **Dependence on large workforce and high attrition rate-** We deploy a large workforce across our hotels and thus we may be exposed to service related claims and losses or employee disruptions that could have an adverse effect on our reputation, business, results of operations, financial condition and cash flows. Further, we have also experienced high employee attrition rate in last three fiscals as stated below:

Particulars	Fiscal 2025	Fiscal 2024	Fiscal 2023
Attrition Rate*	58.19%	48.16%	62.72%

**Attrition rate is calculated excluding retirement, internal transfers, forceful exits employees divided by average number of employees in the relevant Fiscal.*

9. **Utilization of portion of Net Proceeds towards unidentified acquisitions:** While we propose to acquire entities owning hospitality or commercial assets or such assets directly between Fiscal 2026 to Fiscal 2027, we have not currently identified any such potential targets and the actual deployment of funds will depend on a number of factors, including the location, purchase price, general economic conditions. Our management estimates may differ from the value that would have been determined by third party appraisals, which may require us to reschedule or reallocate our expenditure, subject to applicable laws, and may have an adverse impact on our business, financial condition, cash flows and results of operations.
10. **Litigation Risk:** Our Company, Subsidiary, Promoter, Directors and Key Managerial Personnel are involved in certain legal and regulatory proceedings which are pending at different levels of adjudication before various courts, tribunals and other authorities. We cannot assure you that any of these matters will be settled in favour of our Company, Subsidiary, Promoter, or Directors, respectively, or that no additional liability will arise out of these proceedings, any unfavourable decision in connection with such proceedings, individually or in the aggregate, could adversely affect our reputation, continuity of our management, business, cash flows, financial condition and results of operations.
11. **Weighted Average Return on Net Worth for Financial Years ended 2025, 2024 and 2023 is 31.20%.**
12. **Average cost of acquisition** of equity shares by our Promoters is ₹ 10 per Equity Share and Issue Price at upper end of the price band is ₹ 90 per Equity Share. Details of Average cost of acquisition of Equity Shares of our Promoters is set out below:

Name	Number of Equity Shares of face value ₹ 10 each as on the date of the Red Herring Prospectus	Average cost of acquisition per Equity Share* (in ₹)
BEL	281,430,000^	10.00

**As certified by Manian & Rao, by way of their certificate dated July 18, 2025*
^Includes 50 Equity Shares of face value ₹ 10 each, each held by Mysore Ramachandrasetty Jaishankar, Nirupa Shankar, Vineet Verma, Pradyumna Krishnakumar, Suresh Yadwad and Pavitra Shankar wherein the beneficial interest on such Equity Shares lies with BEL.

13. **The Price to Earnings (PE) ratio at floor price and cap price on the Basic and Diluted EPS for Fiscal 2025 is 118.06 times and 125.00 times, respectively. The average industry peer group PE Ratio is 91.43 times based on Basic and Diluted EPS for Fiscal 2025.** The details of Price/Earnings, Earnings per share, Return on Net Worth, NAV, EV/EBITDA, Market Cap/Total Income, Market Cap/Tangible Assets for our Company and peer group are as follows –

Particulars	EPS (Basic) (₹)	EPS (Diluted) (₹)	P/E	RoNW (%)	NAV per Equity Share (₹)	EV / EBITDA	Market Cap / Total Income	Market Cap / Tangible Assets
Our Company	0.72	0.72	125.00	30.11%	2.79	18.75	7.26	4.56
Listed Peers (FY 2025)								
The Indian Hotels Company Limited	13.40	13.40	56.06	16.42%	87.22	34.70	12.49	13.96
EIH Limited	11.82	11.82	32.20	16.23%	75.86	NA	8.26	10.02
Chalet Hotels Limited	6.53	6.52	136.63	4.68%	139.42	27.78	11.09	3.69
Juniper Hotels Limited	3.20	3.20	99.48	2.61%	122.55	NA	7.26	2.18
Lemon Tree Hotels Limited	2.48	2.48	62.04	13.59%	22.59	NA	9.46	3.92
Samhi Hotels Limited	3.88	3.84	62.75	7.49%	51.63	17.14	4.64	2.15
Apeejay Surendra Park Hotels Limited	3.92	3.92	42.05	6.51%	60.17	15.55	5.38	3.48
Ventive Hospitality	6.83	6.83	115.58	0.82%	252.88	19.93	8.54	3.38
ITC Hotels	3.05	3.05	78.20	5.94%	51.55	NA	13.69	6.15
Schloss Bangalore Limited	1.97	1.97	229.34	1.32%	107.95	27.05	10.73	2.66

***All the financial information of our Company mentioned above has been derived from the Restated Consolidated Summary Statements as at and for the financial year ended March 31, 2025.*

Continued on next page...

...continued from previous page.

14. Weighted average cost of acquisition of Equity Shares transacted in the last one year, eighteen months and three years preceding the date of the Red Herring Prospectus:

Period	Weighted average cost of acquisition per Equity Share (in ₹)*	Cap Price is 'x' times the weighted average cost of acquisition	Range of acquisition price per Equity Share: lowest price – highest price (in ₹)*
Last one year preceding the date of the Red Herring Prospectus	90.00	1 time	90.00
Last 18 months preceding the date of the Red Herring Prospectus	13.80	6.52 times	10.00 – 90.00
Last three years preceding the date of the Red Herring Prospectus	13.80	6.52 times	10.00 – 90.00

**As certified by Manian & Rao, by way of their certificate dated July 18, 2025.*

15. Details of price at which specified securities were acquired by our Promoters, members of Promoter Group, Selling Shareholder and Shareholders with a right to nominate directors or any other special rights **in the last three years preceding the date of the Red Herring Prospectus:**

Sr. No.	Name	Category	Date of acquisition of the Equity Shares	Number of Equity Shares acquired of face value ₹ 10 each	Face value (in ₹)	Acquisition price per Equity Share* (in ₹)
1.	BEL	Promoter	May 10, 2024	280,430,000	10	10

**As certified by Manian & Rao, by way of their certificate dated July 18, 2025.*

16. Mode of investment of Net Proceeds in identified Subsidiaries

Our Company shall undertake investments of Net Proceeds in Material Subsidiary, for the purpose of repayment/ prepayment of their borrowings identified from the Issue Proceeds by deploying Net Proceeds aggregating up to ₹ 544.50 million ("**Subscription Amount**") towards subscribing to the B series unsecured and unlisted non-convertible debentures of face value ₹ 100 each, being issued by our Material Subsidiary (the "**Debt Investment**")

Type of instrument	B series non-convertible debentures ("**NCDs**") of face value ₹ 100 each
Tenor	5 years
Interest	8.50% per annum or such other rate as may be decided by the board of directors of our Material Subsidiary in compliance with transfer pricing provisions. Interest shall be payable to us by our Material Subsidiary on an annual basis, starting from March 31, 2026
Whether secured or unsecured	Unsecured and unlisted
Terms of repayment	Repayable in five years from the date of allotment of the NCDs, but can be redeemed by our Material Subsidiary at any time prior to expiry of five years, in accordance with the provisions of the Companies Act and the article of association of our Material Subsidiary
Taxation	Any interest payment on the NCDs shall be made after reducing the amount of tax required to be paid under applicable law

Other than as disclosed above, there are no other terms and conditions of the Debt Investment between our Company and our Material Subsidiary.

For further details, see ***"Objects of the Issue - Details of the Objects"*** on page 107 of the RHP.

17. The 2 BRLMs associated with the Issue have handled 79 public issues in the past three financial years, out of which 18 issues closed below the issue price on listing date –

Name of BRLM	Total Issues	Issues closed below IPO price as on listing date
JM Financial Limited	24	6
ICICI Securities Limited	34	6
Common Issues	21	6
Total	**79**	**18**

ADDITIONAL INFORMATION FOR INVESTORS

1. Details of the pre-Issue placements from the date of filing of the DRHP till the date of filing of the Red Herring Prospectus:.

Date of allotment	Number of equity shares allotted	Face value per equity share (₹)	Issue price per equity share (₹) including premium	Nature of consideration	Nature of allotment	Total consideration (₹)	Details of allotment		Percentage of the pre-Issue Equity Share capital on a fully diluted basis (%)
							Name of allottee	Number of Equity Shares allotted	
July 3, 2025	14,000,000	10	90	Cash	Private placement (Pre- IPO Placement)	1,260,000,000	360 ONE Special Opportunities Fund – Series 9	4,444,444	4.74
							360 ONE Special Opportunities Fund – Series 10	1,111,111	
							360 ONE Special Opportunities Fund – Series 11	1,555,556	
							360 ONE Special Opportunities Fund – Series 12	4,000,000	
							360 ONE Special Opportunities Fund – Series 13	1,555,556	
							360 ONE Large Value Fund – Series 2	1,333,333	

2. There have been no transactions of Equity Shares aggregating up to 1% or more of the paid-up Equity Share capital of our Company by our Promoters and members of our Promoter Group from the date of the filing of the DRHP till the date of filing of the Red Herring Prospectus
3. The pre-Issue and post-Issue shareholding, of our Promoter, members of our Promoter Group and additional top 10 Shareholders (apart from Promoter) as on July 18, 2025 is set forth below:

S. No.	Pre-Offer Shareholding as on date of the Price Band Advertisement			Post-Offer Shareholding as at Allotment			
	Name of the Shareholder	Number of Equity Shares of face value of ₹ 10 each	Pre-Offer Shareholding, on a fully diluted basis (%)	At the lower end of the Price Band (₹85)		At the upper end of the Price Band (₹90)	
				Number of Equity Shares of face value of ₹ 10 each*	Post-offer Shareholding (%)	Number of Equity Shares of face value of ₹ 10 each*	Post-offer Shareholding (%)
Promoter							
1.	BEL	281,430,000**	95.26	281,430,000**	73.13%	281,430,000**	74.09%
Promoter Group							
1.	NA	Nil	NA	NA	NA	NA	NA
Additional top 10 Shareholders							
1.	360 ONE Special Opportunities Fund – Series 9	4,444,444	1.50	4,444,444	1.15%	4,444,444	1.17%
2.	360 ONE Special Opportunities Fund – Series 12	4,000,000	1.35	4,000,000	1.04%	4,000,000	1.05%
3.	360 ONE Special Opportunities Fund – Series 11	1,555,556	0.53	1,555,556	0.40%	1,555,556	0.41%
4.	360 ONE Special Opportunities Fund – Series 13	1,555,556	0.53	1,555,556	0.40%	1,555,556	0.41%
5.	360 ONE Large Value Fund – Series 2	1,333,333	0.45	1,333,333	0.35%	1,333,333	0.35%
6.	360 ONE Special Opportunities Fund – Series 10	1,111,111	0.38	1,111,111	0.29%	1,111,111	0.29%

Note: Assuming full subscription in the Issue. The post-issue shareholding details as at allotment will be based on the actual subscription and the final Issue price and updated in the prospectus, subject to finalization of the basis of allotment. Also, this table assumes there is no transfer of shares by these shareholders between the date of the advertisement and allotment (if any such transfers occur prior to the date of prospectus, it will be updated in the shareholding pattern in the prospectus.
*** Includes 50 Equity Shares of face value of ₹ 10 each, each held by Mysore Ramachandrasetty Jaishankar, Nirupa Shankar, Vineet Verma, Pradyumna Krishnakumar, Suresh Yadwad and Pavitra Shankar wherein the beneficial interest on such Equity Shares is with BEL.*

BASIS FOR ISSUE PRICE

(The "Basis for Issue Price" on page 123 of the RHP has been updated as above. Please refer to the websites of the BRLMs: www.jmfl.com and www.icicisecurities.com for the "Basis for Issue Price" updated for the above)

(you may scan the QR code for accessing the website of JM Financial Limited)

The Price Band has been and the Issue Price will be determined by our Company in consultation with the BRLMs, on the basis of assessment of market demand for the Equity Shares issued through the Book Building Process and on the basis of quantitative and qualitative factors as described below. The face value of the Equity Shares is ₹10 each and the Issue Price is 8.5 times the face value at the lower end of the Price Band and 9.0 times the face value at the higher end of the Price Band. Investors should also see *"Risk Factors", "Summary of Financial Information", "Our Business", "Restated Consolidated Summary Statements",* and *"Management's Discussion and Analysis of Financial Condition and Results of Operations"* on pages 31, 83, 188, 254 and 322, of the RHP, respectively, to have an informed view before making an investment decision.
Some of the quantitative factors which may form the basis for computing the Issue Price are as follows:

A. Basic and Diluted Earnings Per Share for continuing operations ("EPS") (face value of each Equity Share is ₹10):

Financial Year Ended	Basic EPS (in ₹)	Diluted EPS (in ₹)	Weight
March 31, 2025	0.72	0.72	3
March 31, 2024	0.88	0.88	2
March 31, 2023	(0.14)	(0.14)	1
Weighted Average	**0.63**	**0.63**	-

Notes:
- *EPS calculations are in accordance with Ind AS 33 (Earnings per share).*
- *The ratios have been computed as below:*
  1. *Basic earnings per Equity Share (₹) = Profit/ (loss) attributed to Equity Shareholders of our company for the year divided by weighted average number of Equity Shares outstanding during the year*
  2. *Diluted earnings per Equity Share (₹) = Profit/ (loss) attributed to Equity Shareholders of our company for the year divided by weighted average number of dilutive Equity Shares outstanding during the year*
- *Our Company had 281.43 million weighted average number of Equity Shares bearing face value of ₹10 each for the Fiscal 2025, 281.43 million weighted average number of Equity Shares bearing face value of ₹10 each for Fiscal 2024 and 281.43 million weighted average number of Equity Shares bearing face value of ₹10 each for Fiscal 2023.*
- *The weighted average basic and diluted EPS is a product of basic and diluted EPS for the Fiscals 2025, 2024 and 2023 and respective assigned weight, dividing the resultant by total aggregate weight.*
- *Weighted average number of Equity Shares is the number of Equity Shares outstanding at the beginning of the year adjusted by the number of Equity Shares issued during the year multiplied by the time weighting factor. The time weighting factor is the number of days for which the specific shares are outstanding as a proportion of total number of days during the year.*

B. Price/Earning ("P/E") ratio in relation to Price Band of Floor price is ₹ 85 to ₹ 90 per Equity Share:

Particulars	P/E at the Floor Price (number of times)	P/E at the Cap Price (number of times)
Based on basic EPS for financial year ended March 31, 2025	118.06	125.00
Based on diluted EPS for financial year ended March 31, 2025	118.06	125.00

C. Industry Peer Group P/E ratio

Particulars	P/E Ratio	Name of the Company
Highest	229.34	Schloss Bangalore
Lowest	32.20	EIH Limited
Industry Composite	91.43	NA

Notes: The highest and lowest industry P/E shown above is based on the peer set provided under section "Basis for Issue Price - Comparison of accounting ratios with listed industry peers" on page 126 of the RHP. The industry average has been calculated as per the arithmetic average P/E of the peer set provided under section "Basis for Issue Price - Comparison of accounting ratios with listed industry peers" on page 126 of the RHP.

D. Average return on Net Worth ("RoNW")

Fiscal Ended	RoNW (%)	Weight
March 31, 2025	30.11%	3
March 31, 2024	53.01%	2
March 31, 2023	(9.14%)	1
Weighted Average	**31.20%**	-

Notes:
- *Return on Net Worth (RoNW) (%) is calculated as profit / (loss) for the year divided by the Net Worth at the end of the respective year.*
- *Net Worth is the aggregate value of the equity share capital and Instruments entirely equity in nature and Equity component of Compound Financial Instruments and General reserves and Retained earnings.*
- *The weighted average RoNW is a product of RoNW for Fiscals 2025, 2024 and 2023 and respective assigned weight, dividing the resultant by total aggregate weight.*

E. Net Asset Value ("NAV") per equity share

Financial Year ended	Amount (₹)
As on March 31, 2025	2.79
After the completion of the Issue	
- At the Floor Price^	25.05
- At the Cap Price^	25.38
Issue Price*	[●]

**To be determined on conclusion of the Book Building Process*
Notes:
1. *Net asset value per equity share is calculated by dividing Net worth as at the end of the year by weighted average number of equity shares outstanding during the respective year.*
2. *Net Worth is the aggregate value of the equity share capital and Instruments entirely equity in nature and Equity component of Compound Financial Instruments and General reserves and Retained earnings.*
3. *Weighted average number of Equity Shares is the number of Equity Shares outstanding at the beginning of the year adjusted by the number of Equity Shares issued during the year multiplied by the time weighting factor. The time weighting factor is the number of days for which the specific shares are outstanding as a proportion of total number of days during the year.*

^ For the above purpose, the net worth as at March 31, 2025 has been adjusted for the Pre-IPO placement of Equity Shares to the tune of ₹ 1,260.00 million and the Fresh Issue under the Offer to the tune of ₹ 7,596.00 million and the weighted average number of Equity Shares outstanding has been adjusted to the number of equity shares allotted pursuant to Pre-IPO placement and number of equity shares to be allotted pursuant to the Fresh Issue.

Continued on next page...

...continued from previous page.

BASIS FOR ISSUE PRICE

Weighted average cost of acquisition ("WACA"), floor price and cap price

Price per share of our Company (as adjusted for corporate actions, including bonus issuance) based on primary issuances of Equity Shares or convertible securities during the 18 months preceding the date of the Red Herring Prospectus, where such issuance is equal to or more than 5% of the fully-diluted paid-up share capital of our Company in a single transaction or multiple transactions combined together over a span of rolling 30 days ("Primary Issuances")

Except as disclosed below, our Company has not issued any Equity Shares or Preference Shares during the 18 months preceding the date of the Red Herring Prospectus, where such issuance is equal to or more that 5% of the fully diluted paid-up share capital of our Company (calculated based on the pre-Issue capital before such transaction(s)), in a single transaction or multiple transactions combined together over a span of rolling 30 days.

Date of allotment	Name of allottee	Number. of Equity Shares transacted	Face Value (₹)	Issue price per Equity Share (₹) (Adjusted for bonus issue)	Nature of allotment	Nature of consideration	Total consideration (in ₹ million)#
May 10, 2024	Brigade Enterprises Limited	280,430,000	10	10*	Conversion of 0.01% Optionally Convertible Redeemable Preference Shares into Equity Shares of face value ₹ 10 in the ratio of 10 Equity Shares for each OCRPS held	NA	2,804.30*

** Pursuant to the Scheme of Arrangement, the Company issued 28,043,000 OCRPS of the Company against the transfer of hotel business undertaking of BEL. With effect from May 10, 2024, pursuant to the option exercised by BEL, the holder of the OCRPS, and approval of the Board of Directors of the Company, 28,043,000 OCRPS have been converted to 280,430,000 equity shares of the Company of ₹ 10 each at a ratio of 1:10 (i.e., 10 Equity Shares issued for every 1 OCRPS held by BEL). For details of the technical issues in relation to filing Forms SH-7 and the ratification of the abovementioned allotment, see "Risk Factor - 29. There may be delays in completing certain of our statutory and regulatory filings. We cannot assure you that no actions, regulatory or otherwise, will be initiated against our Company in the future in relation to such delays, which could adversely affect our financial condition, results of operations and reputation" on page 53 of the RHP.*

 # As certified by Manian & Rao, by way of their certificate dated July 18, 2025

F. Price per share of our Company (as adjusted for corporate actions, including bonus issuances) based on secondary sale or acquisition of equity shares or convertible securities (excluding gifts) involving our Promoter, members of the Promoter Group during the 18 months preceding the date of filing of the Red Herring Prospectus, where the acquisition or sale is equal to or more than 5% of the paid-up share capital of our Company (calculated based on the pre-issue capital before such transaction/s), in a single transaction or multiple transactions combined together over a span of rolling 30 days ("Secondary Transactions")

There have been no secondary sale/ acquisitions of Equity Shares or Preference Shares, where the Shareholder(s) having the right to nominate Director(s) on our Board, are a party to the transaction, during the 18 months preceding the date of the Red Herring Prospectus, where either acquisition or sale is equal to or more than 5% of the fully diluted paid-up share capital of our Company (calculated based on the pre-Issue capital before such transaction/s), in a single transaction or multiple transactions combined together over a span of rolling 30 days:

Date of allotment	Nature of allotment	Number of Equity Shares allotted	Adjusted Number of Equity Shares	Transaction as a % of fully diluted capital of the Company*	Price per Equity Share (in ₹)	Adjusted Price per Equity Share	Total Consideration (₹ in million)
NA	NA	NA	NA	NA	NA	NA	NA

**As certified by Manian & Rao, Chartered Accountants, by way of their certificate dated July 18, 2025*

G. The Floor Price is 8.5 times and the Cap Price is 9.0 times the weighted average cost of acquisition at which the Equity Shares were issued by our Company, or acquired or sold by our Promoter or the Promoter Group in the last 18 months preceding the date of the Red Herring Prospectus are disclosed below:

Types of transactions	Weighted average cost of acquisition (in ₹)#	Floor Price (in ₹)	Cap Price (in ₹)
Conversion of 0.01% Optionally Convertible Redeemable Preference Shares into Equity Shares of face value ₹ 10 in the ratio of 10 Equity Shares for each OCRPS held	10.00^	85	90

^ Pursuant to the Scheme of Arrangement, the Company issued 28,043,000 OCRPS of the Company against the transfer of hotel business undertaking of BEL. With effect from May 10, 2024, pursuant to the option exercised by BEL, the holder of the OCRPS, and approval of the Board of Directors of the Company, 28,043,000 OCRPS have been converted to 280,430,000 equity shares of the Company of ₹ 10 each at a ratio of 1:10 (i.e., 10 Equity Shares issued for every 1 OCRPS held by BEL). For details of the technical issues in relation to filing Forms SH-7 and the ratification of the abovementioned allotment, see "Risk Factor - 29. There may be delays in completing certain of our statutory and regulatory filings. We cannot assure you that no actions, regulatory or otherwise, will be initiated against our Company in the future in relation to such delays, which could adversely affect our financial condition, results of operations and reputation" on page 53 of the RHP.

 # As certified by Manian & Rao, Chartered Accountants by way of their certificate dated July 18, 2025.

H. Justification for Basis of Issue price

1. The following provides an explanation to the Cap Price being 9 times of weighted average cost of acquisition of Equity Shares that were issued by our Company or acquired or sold by our Promoter or the Promoter Group by way of primary and secondary transactions in the last 18 months preceding the date of the Red Herring Prospectus compared to our Company's KPIs and financial ratios for the Financial Years ended March 31, 2025, 2024 and 2023 and in view of external factors which may have influenced the pricing of the Issue

- We are an owner and developer of hotels in key cities in India primarily across South India. As of March 31, 2025, we are the second largest owner of chain-affiliated hotels and hotel rooms in South India
- Our portfolio consists of nine hotels in Bangalore, Chennai, Kochi, Mysuru & GIFT city, Gujarat with 1,604 keys. These are operated by global marquee hospitality brands. Our hotels have been consistently recognized for their quality and have received several awards. Our hotels are typically located in positive demand locations, driven by factors such as population density, premium neighbourhoods, commercial centres and IT hubs (Source: Horwath HTL Report).
- We are a subsidiary of BEL which is a real estate developer in India. This allows us to benefit from its brand reputation and leverage its network, relationships to secure corporate clientele for hospitality tie-ups and share services such as human resource, accounting and legal to drive operational efficiencies.
- Our average occupancy in Fiscal 2025 was 76.76% which was higher than the industry annual occupancy in Fiscal 2025 of 64.5% (Source: Horwath HTL Report). Our staff per room ratio was 0.74, 0.74 and 0.66 as of March 31, 2025, 2024 and 2023, respectively. According to the Horwath HTL Report, with respect to manpower to rooms ratio, current trends among hotel companies is for luxury business hotels to be at or below 2.0 and for three and four-star hotels to be between 0.8 to 1.2.
- We have established a track of consistent revenue growth. Our revenue from operations has increased from ₹ 3,502.20 million in Fiscal 2023 to ₹ 4,017.00 million in Fiscal 2024 and ₹ 4,682.50 million in Fiscal 2025 at a CAGR of 15.63% from Fiscal 2023 to Fiscal 2025. Our Return on Adjusted Capital Employed improved from 9.50% in FY 2023 to 16.27% in FY 2025
- According to the Horwath HTL Report, the inventory supply is projected to grow at a CAGR of 7.3% in Bengaluru, 3.8% in Chennai, and 4.8% in Hyderabad from Fiscal 2025 to Fiscal 2030, compared to 5.4%, 3.8% and 3.5% from Fiscal 2015 to Fiscal 2025, respectively. While according to Horwath HTL Report, the demand is projected to grow at a CAGR of 10.1% in Bengaluru, 4.9% in Chennai, and 8.3% in Hyderabad from Fiscal 2025 to Fiscal 2030

The Issue Price is [●] times of the face value of the Equity Shares.

The Issue Price of ₹ [●] has been determined by our Company in consultation with the BRLMs, on the basis of market demand from investors for Equity Shares of face value ₹10 each through the Book Building Process. Investors should read the above-mentioned information along with *"Risk Factors", "Our Business", "Restated Consolidated Summary Statements"* and *"Management's Discussion and Analysis of Financial Condition and Results of Operations"* on pages 31, 188, 254 and 322 of the RHP, respectively, to have a more informed view.

ASBA# Simple, Safe, Smart way of Application!!!

Applications supported by blocked amount (ASBA) is a better way of applying to issues by simply blocking the fund in the bank account, For further details, check section on ASBA.

Mandatory in public issues. No cheque will be accepted.

UPI — UNIFIED PAYMENTS INTERFACE

UPI-Now available in ASBA for Retail Individual Investors and Non - Institutional Investor applying for amount upto ₹ 5,00,000/-, applying through Registered Brokers, DPs and RTAs. UPI Bidder also have the option to submit the application directly to the ASBA Bank (SCSBs) or to use the facility of linked online trading, demat and bank account. Investors are required to ensure that the bank account used for bidding is linked to their PAN. Bidders must ensure that their PAN is linked with Aadhaar and are in compliance with CBDT notification dated February 13, 2020, issued by the Central Board of Direct Taxes and the subsequent press releases, including press releases dated June 25, 2021 and September 17, 2021 and CBDT circular no.7 of 2022, dated March 30, 2022 read with press release dated March 28, 2023 and any subsequent press releases in this regard.

ASBA has to be availed by all the investors except anchor investors. UPI may be availed by (i) Retail Individual Investors in the Retail Portion; (ii) Non-Institutional Investors with an application size of up to ₹ 500,000 in the Non-Institutional Portion. For details on the ASBA and UPI process, please refer to the details given in ASBA form and abridged prospectus and also please refer to the section *"Issue Procedure"* on page 386 of the RHP. The process is also available on the website of Association of Investment Bankers of India ("**AIBI**") and Stock Exchanges and in the General Information Document. ASBA bid-cum-application forms can be downloaded from the websites of the Stock Exchanges and can be obtained from the list of banks that is displayed on the website of SEBI at www.sebi.gov.in/sebiweb/other/OtherAction.do?doRecognisedFpi=yes&intmId=35 and https://www.sebi.gov.in/sebiweb/other/OtherAction.do?doRecognisedFpi= yes&intmId=43, respectively as updated from time to time. For the list of UPI apps and banks live on IPO, please refer to the link: www.sebi.gov.in. UPI Bidders Bidding using the UPI mechanism may apply through the SCSBs and mobile applications whose names appear on the website of SEBI, as updated from time to time. ICICI Bank Limited and Kotak Mahindra Bank Limited have been appointed as Sponsor Banks for the Issue, in accordance with the requirements of the SEBI Circular dated November 1, 2018 as amended. For Issue related queries, please contact the BRLMs on their respective email IDs as mentioned below. For UPI related queries, investors can contact NPCI at the toll free number: 18001201740 and mail Id: ipo.upi@npci.org.in.

THE EQUITY SHARES OF OUR COMPANY WILL GET LISTED ON MAIN BOARD PLATFORM OF THE STOCK EXCHANGES

In case of any revision in the Price Band, the Bid/Issue Period will be extended by at least three additional Working Days after such revision in the Price Band, subject to the Bid/ Issue Period not exceeding 10 Working Days. In cases of force majeure, banking strike or similar unforeseen circumstances, our Company in consultation with the BRLMs, may for reasons to be recorded in writing, extend the Bid/ Issue Period for a minimum of one Working Day, subject to the Bid/ Issue Period not exceeding 10 Working Days. Any revision in the Price Band and the revised Bid/ Issue Period, if applicable, shall be widely disseminated by notification to the Stock Exchanges, by issuing a public notice, and also by indicating the change on the respective websites of the BRLMs and at the terminals of the Syndicate Members and by intimation to Self-Certified Syndicate Banks ("**SCSBs**"), the Designated Intermediaries and the Sponsor Banks, as applicable.

This Issue is being made in terms of Rule 19(2)(b) of the SCRR read with Regulation 31 of the SEBI ICDR Regulations. The Issue is being made through the Book Building Process and is in compliance with Regulation 6(2) of the SEBI ICDR Regulations wherein in terms of Regulation 32(2) of the SEBI ICDR Regulations, not less than 75% of the Net Issue shall be available for allocation on a proportionate basis to Qualified Institutional Buyers (**"QIBs"**, and such portion, the **"QIB Portion"**) provided that our Company in consultation with the BRLMs, may allocate up to 60% of the QIB Portion to Anchor Investors on a discretionary basis in accordance with the SEBI ICDR Regulations (**"Anchor Investor Portion"**), of which at least one-third shall be available for allocation to Mutual Funds, subject to valid Bids being received from Mutual Funds at or above the Anchor Investor Allocation Price. In the event of under-subscription or non-allocation in the Anchor Investor Portion, the balance Equity Shares shall be added to the Net QIB Portion. Further, 5% of the Net QIB Portion shall be available for allocation on a proportionate basis only to Mutual Funds and the remainder of the Net QIB Portion shall be available for allocation on a proportionate basis to all QIB Bidders (other than Anchor Investors) including Mutual Funds, subject to valid Bids being received at or above the Issue Price. However, if the aggregate demand from Mutual Funds is less than 5% of the Net QIB Portion, the balance Equity Shares available for allocation in the Mutual Fund Portion will be added to the remaining Net QIB Portion for proportionate allocation to QIBs. Further, not more than 15% of the Net Issue shall be available for allocation to Non-Institutional Bidders out of which (a) one-third of such portion shall be reserved for applicants with application size of more than ₹ 200,000 and up to ₹1,000,000; and (b) two-third of such portion shall be reserved for applicants with application size of more than ₹1,000,000, provided that the unsubscribed portion in either of such sub-categories may be allocated to applicants in the other sub-category of Non-Institutional Bidders and not more than 10% of the Net Issue shall be available for allocation to Retail Individual Bidders **("RIBs")** in accordance with the SEBI ICDR Regulations, subject to valid Bids being received from them at or above the Issue Price. All potential Bidders (except Anchor Investors) are required to mandatorily utilise the Application Supported by Blocked Amount **("ASBA")** process by providing details of their respective bank accounts (including UPI ID for UPI Bidders using UPI Mechanism) *(as defined hereinafter)* in which the Bid amount will be blocked by the SCSBs or the Sponsor Banks, as applicable, to participate in the Issue. Anchor Investors are not permitted to participate in the Anchor Investor Portion of the Issue through the ASBA process. The Issue includes a reservation of up to [●] Equity Shares of face value of ₹ 10 each aggregating up to ₹75.96 million for subscription by Eligible Employees. Equity Shares will be allocated on a proportionate basis to Eligible Employees applying under the Employee Reservation Portion, subject to valid Bids received from them at or above the Issue Price. Furthermore, up to [●] Equity Shares, aggregating up to ₹ 303.84 million shall be made available for allocation on a proportionate basis only to BEL Shareholders bidding in the BEL Shareholders Reservation Portion, subject to valid Bids being received at or above the Issue Price. All Bidders (except Anchor Investors) are required to mandatorily utilise the Application Supported by Blocked Amount **("ASBA")** process by providing details of their respective ASBA accounts and UPI ID (in case of UPI Bidders (defined herein) using the UPI Mechanism), in which case the corresponding Bid Amounts will be blocked by the SCSBs or under the UPI Mechanism, as applicable to participate in the Issue. Anchor Investors are not permitted to participate in the Anchor Investor Portion of the Issue through the ASBA process. For details, see *"Issue Procedure"* beginning on page 386 of the RHP.

Bidders/ Applicants should ensure that DP ID, PAN, Client ID and UPI ID (for UPI Bidders bidding through the UPI Mechanism) are correctly filled in the Bid cum Application Form. The DP ID, PAN and Client ID provided in the Bid cum Application Form should match with the DP ID, PAN, Client ID available in the Depository database, otherwise, the Bid cum Application Form is liable to be rejected. Bidders/ Applicants should ensure that the beneficiary account provided in the Bid cum Application Form is active. Bidders/Applicants should note that on the basis of the PAN, DP ID, Client ID and UPI ID (for UPI Bidders bidding through the UPI Mechanism) as provided in the Bid cum Application Form, the Bidder/Applicant may be deemed to have authorised the Depositories to provide to the Registrar to the Issue, any requested Demographic Details of the Bidder/Applicant as available on the records of the depositories. These Demographic Details may be used, among other things, for giving Allotment Advice or unblocking of ASBA Account or for other correspondence(s) related to the Issue. Bidders/Applicants are advised to update any changes to their Demographic Details as available in the records of the Depository Participant to ensure accuracy of records. Any delay resulting from failure to update the Demographic Details would be at the Bidders'/Applicants' sole risk. Investors must ensure that their PAN is linked with Aadhaar and are in compliance with CBDT notification dated February 13, 2020 and press release dated June 25, 2021, read with press release dated September 17, 2021 and CBDT circular no.7 of 2022, dated March 30, 2022 read with press release dated March 28, 2023 and any subsequent press releases in this regard.

Contents of the Memorandum of Association of our Company as regards its objects: For information on the main objects of our Company, please see the section "*History and Certain Corporate Matters*" on page 222 of the RHP. The Memorandum of Association of our Company is a material document for inspection in relation to the Issue. For further details, please see the section titled "*Material Contracts and Documents for Inspection*" on page 424 of the RHP.

Liability of the members of our Company: Limited by shares

Amount of share capital of our Company and Capital structure: As on the date of the RHP, the authorised share capital of the Company is ₹ 4,500,000,000 divided into 450,000,000 Equity Shares of face value ₹ 10 each. The issued, subscribed and paid-up share capital of the Company is ₹ 2,954,300,000 divided into 295,430,000 Equity Shares of face value ₹ 10 each. For details, please see the section titled *"Capital Structure"* on page 94 of the RHP.

Names of signatories to the Memorandum of Association of our Company and the number of Equity Shares subscribed by them: The initial signatories to the Memorandum of Association of our Company are Brigade Enterprises Limited, Mysore Ramachandrasetty Jaishankar, Nirupa Shankar, Vineet Verma, Pradyumna Krishnakumar, Suresh Yadwad and Vishal K. Mirchandani. For details of the share capital history of our Company, please see the section titled *"Capital Structure"* on page 94 of the RHP.

Listing: The Equity Shares that will be offered through the Red Herring Prospectus are proposed to be listed on the Stock Exchanges. Our Company has received 'in-principle' approvals from BSE and NSE for the listing of the Equity Shares pursuant to their letters each dated December 30, 2024, respectively. For the purposes of the Issue, the Designated Stock Exchange shall be NSE. A signed copy of the Red Herring Prospectus has been filed with the RoC and the Prospectus shall be filed with the RoC in accordance with Sections 26(4) and 32 of the Companies Act, 2013. For details of the material contracts and documents available for inspection from the date of the Red Herring Prospectus up to the Bid/ Issue Closing Date, see *"Material Contracts and Documents for Inspection"* beginning on page 424 of the RHP.

Disclaimer Clause of the Securities and Exchange Board of India ("SEBI"): SEBI only gives its observations on the Issue documents and this does not constitute approval of either the Issue or the specified securities or the Issue document. The investors are advised to refer to page 367 of the RHP for the full text of the disclaimer clause of SEBI.

Disclaimer Clause of NSE (Designated Stock Exchange): It is to be distinctly understood that the permission given by NSE should not in any way be deemed or construed that the Issue Document has been cleared or approved by NSE nor does it certify the correctness or completeness of any of the contents of the Issue Document. The investors are advised to refer to page 369 of the RHP for the full text of the Disclaimer Clause of NSE.

Disclaimer Clause of BSE : It is to be distinctly understood that the permission given by BSE should not in any way be deemed or construed that the Red Herring Prospectus has been cleared or approved by BSE nor does it certify the correctness or completeness of any of the contents of the Red Herring Prospectus. The investors are advised to refer to page 369 of the Red Herring Prospectus for the full text of the Disclaimer Clause of BSE.

General Risk: Investments in equity and equity-related securities involve a degree of risk and Bidders should not invest any funds in the Issue unless they can afford to take the risk of losing their entire investment. Bidders are advised to read the risk factors carefully before taking an investment decision in the Issue. For taking an investment decision, Bidders must rely on their own examination of our Company and the Issue, including the risks involved. The Equity Shares in the Issue have neither been recommended, nor approved by SEBI, nor does SEBI guarantee the accuracy or adequacy of the contents of the Red Herring Prospectus. Specific attention of the Bidders is invited to *"Risk Factors"* beginning on page 31 of the RHP.

An indicative timetable in respect of the Issue is set out below:

Submission of Bids (other than Bids from Anchor Investors):

Bid/Issue Period (except the Bid/Issue Closing Date)	
Submission and revision in Bids	Only between 10.00 a.m. and 5.00 p.m. (Indian Standard Time) ("**IST**")
Bid/Issue Closing Date*	
Submission of electronic applications (online ASBA through 3-in-1 accounts) – for RIBs other than QIBs and NIBs, BEL Shareholders bidding in the BEL Shareholders Reservation Portion and Eligible Employees Bidding in the Employee Reservation Portion	Only between 10:00 a.m. and up to 5:00 p.m. IST
Submission of electronic applications (bank ASBA through online channels like internet banking, mobile banking and syndicate UPI ASBA applications where Bid Amount is up to ₹500,000)	Only between 10:00 a.m. and up to 4:00 p.m. IST
Submission of electronic applications (syndicate non-retail, non-individual applications)	Only between 10:00 a.m. and up to 3:00 p.m. IST
Submission of physical applications (bank ASBA)	Only between 10:00 a.m. and up to 1:00 p.m. IST
Submission of physical applications (syndicate non-retail, non-individual applications of QIBs and NIBs where Bid Amount is more than ₹500,000	Only between 10:00 a.m. and up to 12:00 p.m. IST
Modification / revision / cancellation of Bids	
Upward revision of Bids by QIBs and NIBs#	Only between 10:00 a.m. on the Bid/Issue Opening date and upto 4:00 p.m. IST on Bid/Issue closing date
Upward or downward revision of Bids or cancellation of Bids by RIBs	Only between 10:00 a.m. on the Bid/Issue Opening date and upto 5:00 p.m. IST on Bid/Issue closing date

**UPI mandate end time and date shall be at 5:00 pm IST on Bid/ Issue Closing Date*

 # QIBs and Non-Institutional Investors can neither revise their Bids downwards nor cancel/withdraw their Bids.

On the Bid/Issue Closing Date, the Bids shall be uploaded until: (i) 4.00 p.m. IST in case of Bids by QIBs and Non-Institutional Investors; and (ii) until 5.00 p.m. IST or such extended time as permitted by the Stock Exchanges, in case of Bids by Retail Individual Bidders

Bid / Issue Period

Event	Indicative Date
Bid/Issue Opens on	Thursday, July 24, 2025
Bid/Issue Closes on	Monday, July 28, 2025
Finalisation of Basis of Allotment with the Designated Stock Exchange	On or about Tuesday, July 29, 2025
Initiation of refunds (if any, for Anchor Investors)/ unblocking of funds from ASBA Account	On or about Tuesday, July 29, 2025
Credit of Equity Shares to dematerialized accounts of Allottees	On or about Wednesday, July 30, 2025
Commencement of trading of the Equity Shares on the Stock Exchanges	On or about Thursday, July 31, 2025

On Bid/Issue Closing Date, extension of time may be granted by Stock Exchanges only for uploading Bids received from RIBs, Eligible Employees Bidding in the Employee Reservation Portion and BEL Shareholders Bidding in the BEL Shareholders Reservation Portion (for Bid Amount of up to ₹200,000), after taking into account the total number of Bids received up to closure of timings for acceptance of Bid cum Application Forms as stated herein and as reported by the BRLMs to the Stock Exchanges

BOOK RUNNING LEAD MANAGERS		REGISTRAR TO THE ISSUE	COMPANY SECRETARY AND COMPLIANCE OFFICER
JM FINANCIAL	ICICI Securities	KFINTECH	**Akanksha Bijawat** 29th & 30th Floor, World Trade Center, Brigade Gateway Campus 26/1, Dr. Rajkumar Road, Malleswaram-Rajajinagar Bengaluru - 560 055, Karnataka, India **Tel:** +91 80 4137 9200; **E-mail:** investors@bhvl.in
JM Financial Limited 7th Floor, Cnergy, Appasaheb Marathe Marg Prabhadevi, Mumbai - 400 025, Maharashtra, India **Tel:** +91 22 6630 3030 **E-mail:** bvhl.ipo@jmfl.com **Investor Grievance E-mail:** grievance.ibd@jmfl.com **Website:** www.jmfl.com **Contact Person:** Prachee Dhuri **SEBI Registration No.:** INM000010361	**ICICI Securities Limited** ICICI Venture House, Appasaheb Marathe Marg Prabhadevi, Mumbai - 400 025, Maharashtra, India **Tel:** +91 22 6807 7100 **E-mail:** brigade.ipo@icicisecurities.com **Investor Grievance E-mail:** customercare@icicisecurities.com **Website:** www.icicisecurities.com **Contact Person:** Kishan Rastogi/ Nikita Chirania **SEBI Registration No.:** INM000011179	**KFin Technologies Limited** Selenium Tower B, Plot 31-32, Gachibowli, Financial District, Nanakramguda Hyderabad - 500 032, Telangana, India **Tel.:** +91 40 6716 2222/180 0309 4001 **E-mail:** bhvl.ipo@kfintech.com **Website:** www.kfintech.com **Investor Grievance E-mail:** einward.ris@kfintech.com **Contact person:** M. Murali Krishna **SEBI registration number:** INR000000221	Investors may contact the Company Secretary and Compliance Officer or the Registrar to the Issue in case of any pre-Issue or post-Issue related grievances including non-receipt of letters of Allotment, non-credit of Allotted Equity Shares in the respective beneficiary account, non-receipt of refund orders or non-receipt of funds by electronic mode, etc. For all Issue related queries and for redressal of complaints, Investors may also write to the BRLMs.

AVAILABILITY OF THE RHP: Investors are advised to refer to the RHP and the section titled *"Risk Factors"* beginning on page 31 of the RHP, before applying in the Issue. A copy of the RHP shall be available on website of SEBI at www.sebi.gov.in, websites of the Stock Exchanges i.e. BSE Limited and National Stock Exchange of India Limited at www.bseindia.com and www.nseindia.com, respectively, and on the website of the Company at https://bhvl.in; and on the websites of the **BRLMs,** i.e. **JM Financial Limited** and **ICICI Securities Limited** at www.jmfl.com and www.icicisecurities.com, respectively.

AVAILABILITY OF THE ABRIDGED PROSPECTUS: A copy of the abridged prospectus shall be available on the website of the Company, the BRLMs and the Registrar to the Issue at https://bhvl.in, www.jmfl.com, www.icicisecurities.com and www.kfintech.com, respectively.

AVAILABILITY OF BID CUM APPLICATION FORMS: Bid cum Application Forms can be obtained from the Registered and Corporate Office of **BRIGADE HOTEL VENTURES LIMITED, Tel:** +91 80 4137 9200; **BRLMs : JM Financial Limited, Tel:** (+91 22) 6630 3030 and **ICICI Securities Limited, Tel:** +91 22 6807 7100 and **Syndicate Members: JM Financial Services Limited**, **Tel:** +91 22 6136 3400 and at the select locations of the Sub-syndicate Members (as given below), SCSBs, Registered Brokers, RTAs and CDPs participating in the Issue. Bid cum Application Forms will also be available on the websites of BSE and NSE and the Designated Branches of SCSBs, the list of which is available at websites of the Stock Exchanges and SEBI.

Sub-Syndicate Members: Almondz Global Securities Ltd, Anand Rathi Share & Stock Brokers Ltd, Axis Capital Ltd, Bajaj Financial Securities Ltd, Centrum Broking Ltd, Centrum Wealth Management Ltd, Choice Equity Broking Private Limited, DB(International) Stock Brokers Ltd, Eureka Stock & Share Broking Services Ltd, Globe Capital Markets Ltd, HDFC Securities Ltd, ICICI Securities Limited, IDBI Capital Markets & Securities Limited, IIFL Securities Ltd, IIFL Wealth Management Ltd, JM Financial Services Limited, Jobanputra Fiscal Services Pvt. Ltd, Kantilal Chhaganlal Securities P. Ltd, Keynote Capital Limited, KJMC Capital Markets Ltd, Kotak Securities Limited, LKP Secuties Ltd, Inventure Growth & Securities Ltd, Motilal Oswal Financial Services Limited, Nuvama Wealth and Investment Limited(Formely known as Edelweiss Broking Limited), Prabhudas Lilladher P. Ltd, Pravin Ratilal Share & Stock Brokers Ltd, Religare Broking Ltd, RR Equity Brokers Pvt. Ltd, SBICAP Securities Ltd, Sharekhan Ltd, SMC Global Securities Ltd, Systematix Shares and Stock Brokers Ltd, Systematix Shares and Stocks (India) Limited, Trade Bulls Securities (P) Ltd and YES Securities Ltd

Escrow Collection Bank : ICICI Bank Limited • **Refund Bank :** ICICI Bank Limited

Public Issue Account Bank : Kotak Mahindra Bank Limited • **Sponsor Banks:** ICICI Bank Limited and Kotak Mahindra Bank Limited

All capitalized terms used herein and not specifically defined shall have the same meaning as ascribed to them in the RHP.

For **BRIGADE HOTEL VENTURES LIMITED**
On behalf of the Board of Directors
Sd/-
Nirupa Shankar
Managing Director

Place: Bengaluru, Karnataka
Date: July 18, 2025

BRIGADE HOTEL VENTURES LIMITED is proposing, subject to applicable statutory and regulatory requirements, receipt of requisite approvals, market conditions and other considerations, to make an initial public offering of its Equity Shares and filed the RHP with RoC and the Stock Exchanges on July 18, 2025. The RHP is available on the website of SEBI at www.sebi.gov.in, as well as on the websites of the Stock Exchanges i.e. BSE and NSE at www.bseindia.com and www.nseindia.com, respectively, on the website of the Company at https://bhvl.in and on the websites of the BRLMs, i.e. JM Financial Limited and ICICI Securities Limited at www.jmfl.com and www.icicisecurities.com, respectively. Any potential investors should note that investment in equity shares involves a high degree of risk and for details relating to such risk, see *"Risk Factors"* beginning on page 31 of the RHP. Potential investors should not rely on the DRHP filed with SEBI and the Stock Exchanges, and should instead rely on the their own examination of our Company and the Issue, including the risks involved, for making any investment decision.

This announcement does not constitute an invitation or offer of securities for sale in any jurisdiction, including India. The Equity Shares offered in the Issue have not been and will not be registered under the U.S. Securities Act of 1933, as amended ("**U.S. Securities Act**"), or any state law of the United States and, unless so registered, may not be offered or sold within the United States, except pursuant to an exemption from, or in a transaction not subject to, the registration requirements of the U.S. Securities Act and applicable state securities laws. Accordingly, such Equity Shares are being offered and sold outside of the United States in offshore transactions in reliance on Regulation S under the U.S. Securities Act and the applicable laws of the jurisdiction where those offers and sales occur.

Adfactors 276/25

TANLA PLATFORMS LIMITED

Corporate Identity Number (CIN): L72200TG1995PLC021262
Registered Office: Tanla Technology Centre, Hi-tech City Road, Madhapur, Hyderabad, Telangana – 500 081
Tel. No.: +91 40 4009 9999 | **Fax No.:** +91 40 2312 2999 | **E-mail:** investorhelp@tanla.com | **Website:** www.tanla.com
Contact Person: Seshanuradha Chava, General Counsel and Company Secretary

PUBLIC ANNOUNCEMENT FOR THE ATTENTION OF EQUITY SHAREHOLDERS/BENEFICIAL OWNERS OF EQUITY SHARES OF TANLA PLATFORMS LIMITED (THE "COMPANY") FOR THE BUYBACK OF EQUITY SHARES ON A PROPORTIONATE BASIS THROUGH THE TENDER OFFER ROUTE USING THE STOCK EXCHANGE MECHANISM UNDER THE SECURITIES AND EXCHANGE BOARD OF INDIA (BUY-BACK OF SECURITIES) REGULATIONS, 2018, AS AMENDED

This public announcement (the "Public Announcement") is being made pursuant to the provisions of Regulation 7(i) of the Securities and Exchange Board of India (Buy-Back of Securities) Regulations, 2018, as amended (including any statutory modification(s), amendment(s) or re-enactments from time to time) (the "SEBI Buyback Regulations") and contains the requisite disclosures as specified in Schedule II of the SEBI Buyback Regulations read with Schedule I of the SEBI Buyback Regulations.

OFFER TO BUYBACK UP TO 20,00,000 (TWENTY LAKHS) FULLY PAID-UP EQUITY SHARES HAVING A FACE VALUE OF INR 1/- (INDIAN RUPEE ONE ONLY) EACH OF THE COMPANY ("EQUITY SHARES") AT A PRICE OF INR 875/- (INDIAN RUPEES EIGHT HUNDRED AND SEVENTY FIVE ONLY) PER EQUITY SHARE, PAYABLE IN CASH, ON A PROPORTIONATE BASIS FROM ALL THE EQUITY SHAREHOLDERS / BENEFICIAL OWNERS OF EQUITY SHARES OF THE COMPANY THROUGH THE TENDER OFFER PROCESS USING THE STOCK EXCHANGE MECHANISM FOR AN AGGREGATE CONSIDERATION OF UPTO INR 175,00,00,000 (INDIAN RUPEES ONE HUNDRED SEVENTY FIVE CRORES ONLY).

Certain figures contained in this Public Announcement, including financial information, have been subject to rounding-off adjustments. All decimals have been rounded off to 2 (two) decimal points. In certain instances, (i) the sum or percentage change of such numbers may not conform exactly to the total figure given; and (ii) the sum of the numbers in a column or row in certain tables may not conform exactly to the total figure given for that column or row.

1. DETAILS OF THE BUYBACK OFFER AND BUYBACK OFFER PRICE

1.1. The board of directors of the Company (the **"Board"**, which expression shall include any committee constituted and authorized by the Board to exercise its powers), at its meeting held on June 16, 2025 (**"Board Meeting"**) has, subject to the approval of the shareholders of the Company by way of a special resolution through a postal ballot by remote e-voting, pursuant to the provisions of Article 3 of the Articles of Association of the Company, Sections 68, 69, 70, 108 and 110 and all other applicable provisions, if any, of the Companies Act, 2013, as amended (**"Companies Act"**), the Companies (Share Capital and Debentures) Rules, 2014 (to the extent applicable), the Companies (Management and Administration) Rules, 2014 (to the extent applicable) and other relevant rules made thereunder, each as amended from time to time and in compliance with the SEBI Buyback Regulations and subject to such other approvals, permissions, consents, sanctions and exemptions, as may be necessary and subject to any modifications and conditions, if any, as may be prescribed or imposed by statutory, regulatory or governmental authorities as may be required under applicable laws, approved the buyback by the Company of its fully paid-up Equity Shares, not exceeding 20,00,000 (twenty lakhs) Equity Shares (representing up to 1.49% of the total number of Equity Shares in the existing total paid-up equity share capital of the Company) at a price of INR 875/- (Indian Rupees Eight Hundred Seventy Five Only) per Equity Share (**"Buyback Offer Price"**), payable in cash, for an aggregate amount of up to INR 175,00,00,000/- (Indian Rupees One Hundred and Seventy Five Crores Only) (**"Buyback Offer Size"**), which represents 24.81% and 7.78% of the aggregate of the Company's paid-up capital and free reserves as per the latest available standalone and consolidated audited financials of the Company for the year ended as on March 31, 2025, respectively, on a proportionate basis through the "tender offer" route as prescribed under the SEBI Buyback Regulations, from all of the shareholders/ beneficial owners of the Company who hold Equity Shares as on the Record Date (as defined below) (the **"Buyback"**).

1.2. In terms of Regulation 5(via) of the SEBI Buyback Regulations, the Board or Buyback committee may, till 1 (one) working day prior to the Record Date, increase the Buyback Offer Price and decrease the number of Equity Shares proposed to be bought back, such that there is no change in the Buyback Offer Size.

1.3. The Buyback is more than 10% of the total paid-up equity share capital and free reserves of the Company based on standalone financial statements of the Company, as per its latest audited standalone financial statement as on March 31, 2025. Accordingly, the Company had sought approval of its shareholders for the Buyback, by way of special resolution through the postal ballot notice dated June 16, 2025 (**"Postal Ballot Notice"**), in accordance with Section 68(2)(b) of the Companies Act and Regulation 5(i)(b) of the SEBI Buyback Regulations. The shareholders of the Company approved the Buyback, by way of a special resolution, through a postal ballot by remote e-voting on July 16, 2025, and the results of which were announced on July 17, 2025.

1.4. The Buyback Offer Size represents 24.81% and 7.78% of the aggregate of the Company's total paid-up equity capital and free reserves as per the latest audited standalone and consolidated financials of the Company as on March 31, 2025, respectively, and is within the statutory limit of 25% of the aggregate total paid-up equity capital and free reserves of the Company, based on standalone or consolidated financial statements of the Company, whichever sets out a lower amount as per the applicable provisions of the Companies Act and SEBI Buyback Regulations.

1.5. The Buyback Offer Size does not include transaction cost viz brokerage, applicable taxes, securities transaction tax, goods and service tax, stamp duty, expenses incurred or to be incurred for the Buyback like filing fees payable to Securities and Exchange Board of India (**"SEBI"**), advisors/legal fees, public announcement publication expenses, printing and dispatch expenses and other incidental and related expenses, etc (**"Transaction Costs"**).

1.6. Under the Companies Act and SEBI Buyback Regulations, the maximum number of Equity Shares that can be bought back in any financial year cannot exceed 25% of the total Equity Shares in the total paid-up equity capital of the Company in that financial year. The Company proposes to Buyback up to 20,00,000 (twenty lakhs) Equity Shares (representing up to 1.49% of the total number of Equity Shares in the existing total paid-up equity capital of the Company), which is within the aforesaid limit of 25%.

1.7. The Equity Shares are listed on the BSE Limited (**"BSE"**) and the National Stock Exchange of India Limited (**"NSE"**) (hereinafter together referred to as the **"Stock Exchanges"**).

1.8. The Buyback is being undertaken on a proportionate basis from the equity shareholders/ beneficial owners of the Equity Shares of the Company as on the Record Date (**"Eligible Shareholders"**) through the tender offer process prescribed under Regulation 4(iv)(a) of the SEBI Buyback Regulations. Additionally, the Buyback shall be, subject to applicable laws, implemented by tendering of Equity Shares by Eligible Shareholders and settlement of the same through the stock exchange mechanism as specified by the SEBI in its circular bearing reference number CIR/CFD/POLICYCELL/1/2015 dated April 13, 2015, SEBI circular bearing reference number CFD/DCR2/CIR/P/2016/131 dated December 9, 2016, SEBI circular bearing reference number SEBI/HO/CFD/DCR-III/CIR/P/2021/615 dated August 13, 2021, and SEBI circular bearing reference number SEBI/HO/CFD/PoD-2/P/CIR/2023/35 dated March 8, 2023 and such other circulars or notifications, as may be applicable, including any amendment thereof (the **"SEBI Circulars"**). For the purposes of this Buyback the Company will request both the Stock Exchanges, i.e., BSE and NSE, for utilisation of their acquisition windows for tendering of Equity Shares under this Buyback. For the purposes of the Buyback, BSE will be the designated stock exchange.

1.9. Participation in the Buyback by Eligible Shareholders will trigger tax on consideration received on Buyback by them. The Finance (No. 2) Act, 2024 has made amendments in relation to buyback of shares w.e.f. October 01, 2024, shifting the tax liability in the hands of the shareholders (whether resident or non-resident) and the Company is not required to pay tax on the distributed income. The sum paid by a domestic company for purchase of its own shares shall be treated as dividend in the hands of shareholders. No deduction is allowed against such dividend while computing the income from other sources. The cost of acquisition of the shares which have been bought back by the Company shall be treated as capital loss in the hands of the shareholder and allowed to be carried forward and set off against capital gains as per the provisions of the Income-tax Act, 1961 read with any applicable rules framed thereunder (**"ITA"**). The Company is required to deduct tax at source at 10% under Section 194 of the ITA in respect of the consideration payable to resident shareholders on buyback of the shares. In respect of consideration payable to non-resident shareholders, tax shall be withheld at the rate of 20% (plus applicable surcharge and cess) as per the ITA or as per the rate in the respective tax treaty, whichever is beneficial subject to such non-residents providing the requisite documents to the Company on or before the close of the tendering period for the Buyback. Since the Buyback shall take place through the settlement mechanism of the Stock Exchange, securities transaction tax at 0.10% of the value of the transaction will be applicable. In due course, Eligible Shareholders will receive a letter of offer, which will contain a more detailed note on taxation. However, in view of the particularized nature of tax consequences, the Eligible Shareholders are advised to consult their own legal, financial and tax advisors prior to participating in the Buyback.

1.10. The Buyback from the Eligible Shareholders who are residents outside India including non-resident Indians, foreign nationals, foreign corporate bodies (including erstwhile overseas corporate bodies), foreign institutional investors/ foreign portfolio investors, shall be subject to such approvals, if any and to the extent necessary or required from the concerned authorities including approvals from the Reserve Bank of India (**"RBI"**) under the Foreign Exchange Management Act, 1999 and the rules and regulations framed thereunder, and that such approvals shall be required to be taken by such non-resident shareholders.

1.11. The Buyback will be undertaken on a proportionate basis from all Eligible Shareholders as on the Record Date, and would involve a reservation of up to 15% of the number of Equity Shares proposed to be bought back or number of Equity Shares entitled as per the shareholding of small shareholders as defined in the SEBI Buyback Regulations (**"Small Shareholders"**) as on the Record Date, whichever is higher.

1.12. A copy of this Public Announcement is available on the Company's website i.e., www.tanla.com, the website of the Manager to the Buyback at www.investmentbank.kotak.com, and is expected to be made available on the website of the SEBI i.e., www.sebi.gov.in and on the website of the respective Stock Exchanges i.e., www.nseindia.com and www.bseindia.com, during the period of the Buyback.

2. NECESSITY FOR THE BUYBACK AND DETAILS THEREOF

2.1. The Buyback is being undertaken by the Company after taking into account the strategic and operational cash requirements of the Company in the medium term and for returning surplus funds to the members in an effective and efficient manner. The Board at its meeting held on June 16, 2025 considered the accumulated free reserves as well as the cash liquidity reflected in the latest available standalone and consolidated audited financial statements as on March 31, 2025 and also as on the date of the Board Meeting and considering these, the Board decided to allocate up to INR 175,00,00,000/- (Indian Rupees One Hundred and Seventy Five Crores Only) excluding the Transaction Costs for distributing to the shareholders holding Equity Shares of the Company as on the Record Date through the Buyback. The Buyback is being undertaken, inter-alia, for the following reasons:

(i) The Buyback will help the Company to return surplus cash to its shareholders holding Equity Shares broadly in proportion to their shareholding, thereby, enhancing the overall return to shareholders;

(ii) The Buyback, which is being implemented through the tender offer route as prescribed under the SEBI Buyback Regulations, would involve allocation of number of Equity Shares as per the entitlement of Small Shareholders as on the Record Date or 15% of the number of Equity Shares to be bought back, whichever is higher, reserved for the Small Shareholders. The Company believes that this reservation for Small Shareholders would benefit a large number of public shareholders, who would get classified as "small shareholder" as per Regulation 2(i)(n) of the SEBI Buyback Regulations;

(iii) The Buyback would help in improving its earning per share and return on equity, by reduction in the equity base and based on assumption that the Company would earn similar profits as in past, thereby leading to long term increase in shareholders' value; and

(iv) The Buyback gives the Eligible Shareholders (as defined below) an option to either: (a) participate and get cash in lieu of Equity Shares to be accepted under the Buyback offer, or (b) not to participate and enjoy a resultant increase in their percentage shareholding, post the Buyback offer, without additional investment.

3. MAXIMUM AMOUNT REQUIRED UNDER THE BUYBACK AND ITS PERCENTAGE OF THE TOTAL PAID UP CAPITAL AND FREE RESERVES & SOURCES OF FUNDS FROM WHICH BUYBACK WILL BE FINANCED

3.1. The maximum amount required for the Buyback will not exceed INR 175,00,00,000/- (Indian Rupee One Hundred and Seventy Five Crores Only) excluding the Transaction Costs, being 24.81% and 7.78% of the total paid-up capital and free reserves of the Company based on standalone or consolidated audited financial statements of the Company, respectively, as on March 31, 2025, whichever sets out a lower amount, which is within the prescribed limit of 25%.

3.2. The funds for the implementation of the proposed Buyback will be sourced out of the free reserves of the Company (including securities premium account) or such other source as may be permitted by the SEBI Buyback Regulations and the Companies Act. The funds borrowed, if any, from banks and financial institutions will not be used for the Buyback.

3.3. The Company shall transfer from its free reserves and/ or securities premium account a sum equal to the nominal value of the Equity Shares bought back through the Buyback to the capital redemption reserve account and details of such transfer shall be disclosed in its subsequent audited financial statement.

4. MAXIMUM PRICE FOR BUYBACK OF THE EQUITY SHARES AND BASIS OF ARRIVING AT THE BUYBACK OFFER PRICE

(i) The Equity Shares of the Company are proposed to be bought back at a price of INR 875/- (Indian Rupees Eight Hundred and Seventy Five Only) per Equity Share. The Buyback Offer Price has been arrived at, after considering various factors including, but not limited to the trends in the volume weighted average prices of the Equity Shares on the Stock Exchanges, the net worth of the Company, price earnings ratio, impact on other financial parameters and the possible impact of Buyback on the earnings per Equity Share.

(ii) The Buyback Offer Price represents a:

(a) Premium of 67.58% and 66.42% on volume weighted average market price of the Equity Shares on the NSE and BSE, respectively, during the 3 (three) months preceding June 11, 2025, being the date of intimation to the Stock Exchanges for the Board Meeting to consider the proposal of the Buyback (**"Intimation Date"**).

(b) Premium of 41.72% and 41.56% over the volume weighted average market price of the Equity Shares on the NSE and BSE, respectively, for 2 (two) weeks preceding the Intimation Date.

(c) Premium of 40.53% and 40.62% over the closing price of the Equity Shares on NSE and BSE, respectively, as on the Intimation Date.

(iii) In accordance with Regulation 5(via) of the SEBI Buyback Regulations, the Board/ Buyback committee may increase the Buyback Offer Price and decrease the number of Equity Shares proposed to be bought back, provided that there is no change in the Buyback Offer Size, till 1 (one) working day prior to the Record Date fixed for the purpose of Buyback.

5. MAXIMUM NUMBER OF EQUITY SHARES THAT THE COMPANY PROPOSES TO BUYBACK

The Company proposes to Buyback not exceeding 20,00,000 (twenty lakhs) Equity Shares of the Company, representing up to 1.49% of the total number of Equity Shares in the existing total paid-up equity share capital of the Company.

6. DETAILS OF PROMOTERS, MEMBERS OF THE PROMOTER GROUP, PERSONS IN CONTROL AND DIRECTORS OF PROMOTERS AND MEMBERS OF THE PROMOTER GROUP SHAREHOLDING AND OTHER DETAILS

6.1. The aggregate shareholding in the Company of the: (i) promoter and the members of the promoter group of the Company (**"Promoter and Promoter Group"**) and persons in control; and (ii) directors of the Promoter and Promoter Group as on the date of the Board Meeting, Postal Ballot Notice and this Public Announcement are as follows:

(i) Aggregate shareholding of the Promoter and Promoter Group and persons in control as on the date of the Board Meeting, Postal Ballot Notice and this Public Announcement:

Sr. No.	Name of the Promoter/members of the Promoter Group	Number of Equity Shares	% of paid up equity share capital
1.	Uday Kumar Reddy Dasari*	3,11,01,481	23.10
2.	Tanuja Reddy Dasari**	2,10,88,127	15.67
3.	TNA Corporation LLP	34,79,000	2.58
4.	Mobile Techsol Private Limited	20,85,000	1.55
5.	Anmitha Ventures LLP	10,76,684	0.80
6.	M & M Holdings	7,70,036	0.57
7.	S R Holdings	3,87,500	0.29
8.	Blue Green Technologies Private Limited	3,20,000	0.24
9.	Veda Matha Technologies Private Limited	3,05,000	0.23
10.	Ram Avenues LLP	2,40,710	0.18
11.	M V Corporation	2,20,000	0.16
12.	Msquare Vision Infra	1,59,000	0.12
	Total	**6,12,32,538**	**45.49**

** Uday Kumar Reddy Dasari is one of the promoters of the Company and holds directorship in certain promoter group entities of the Company, namely, Mobile Techsol Private Limited, Veda Matha Technologies Private Limited, and Blue Green Technologies Private Limited. Uday Kumar Reddy Dasari is a designated partner of promoter group entity of the Company, namely, TNA Corporation LLP.*

*** Tanuja Reddy Dasari is one of the promoters of the Company and holds directorship in certain promoter group entities of the Company, namely, Mobile Techsol Private Limited, Veda Matha Technologies Private Limited, and Blue Green Technologies Private Limited. Tanuja Reddy Dasari is a designated partner of promoter group entities of the Company, namely, TNA Corporation LLP, Anmitha Ventures LLP, and Ram Avenues LLP.*

(ii) Aggregate shareholding of the directors of companies which are a part of the Promoter and Promoter Group, as on the date of the Board Meeting, Postal Ballot Notice and this Public Announcement:

Sr. No.	Name of the Director	Designation	Number of Equity Shares	% of paid up equity share capital
1.	Uday Kumar Reddy Dasari*	Director	3,11,01,481	23.10
2.	Tanuja Reddy Dasari*	Director	2,10,88,127	15.67

** Uday Kumar Reddy Dasari and Tanuja Reddy Dasari hold directorships in Mobile Techsol Private Limited, Veda Matha Technologies Private Limited and Blue Green Technologies Private Limited.*

(iii) Except as disclosed below, none of the directors of the Company or key managerial personnel of the Company (**"KMPs"**) hold any Equity Shares in the Company, as on the date of the Board Meeting, Postal Ballot Notice and this Public Announcement:

Sr. No.	Name of the Shareholder	Designation	Number of Equity Shares	% of paid up equity share capital
1.	Uday Kumar Reddy Dasari	Chairman and Chief Executive Officer	3,11,01,481	23.10
2.	Deepak Satyaprakash Goyal	Whole-Time Director	26,34,010	1.96
3.	Rahul Khanna	Independent Director	60,000	0.04
4.	Seshanuradha Chava	General Counsel and Company Secretary	1,35,289	0.10

(iv) Aggregate employee stock options held by the directors and KMPs of the Company, as on the date of the Board Meeting, Postal Ballot Notice and this Public Announcement:

Sr. No.	Name	Designation	Unvested	Vested but not exercised
1.	Abhishek Kumar Jain	CFO	48,000 *	-

** Mr. Abhishek Kumar Jain will cease to be the CFO and KMP with effect from July 27, 2025 and accordingly these employee stock options shall lapse.*

(v) Except as disclosed below, no Equity Shares or other specified securities in the Company were either purchased or sold (either through the stock exchanges or off market transaction) by any of the Promoter and Promoter Group and persons in control, directors and KMPs of the Company, directors of the Promoter and Promoter Group, where such Promoter or Promoter Group entity is a Company and of persons who are in control of the Company during a period of 6 (six) months preceding the date of the Board Meeting i.e., June 16, 2025 till the date of this Public Announcement:

Sr. No.	Name of the Shareholder	Aggregate number of Equity Shares purchased/ sold	Nature of transaction	Minimum Price (INR)	Date of Minimum Price	Maximum Price (INR)	Date of Maximum Price
1.	Uday Kumar Reddy Dasari	18,62,256	Purchase	470.15	May 12, 2025	470.15	May 12, 2025

7. INTENTION OF THE PROMOTER AND PROMOTER GROUP AND PERSONS IN CONTROL OF THE COMPANY TO TENDER THEIR EQUITY SHARES IN THE BUYBACK

In terms of the SEBI Buyback Regulations, under the tender offer route, the Promoter and Promoter Group have the option to participate in the Buyback. In this regard, the Promoter and Promoter Group and persons in control of the Company have expressed their intention of not participating in the Buyback vide their letters dated June 12, 2025. Accordingly, the disclosures as required as per the paragraph (viii) to the Schedule I of the SEBI Buyback Regulations are not applicable.

The Buyback will not result in any benefit to the Promoter and Promoter Group, persons in control or any directors or KMPs of the Company, except to the extent of the cash consideration received by them from the Company pursuant to their respective participation, if any, in the Buyback in their capacity as equity shareholders of the Company, and the change in their shareholding as per the response received in the Buyback, as a result of the extinguishment of Equity Shares which will lead to reduction in the equity share capital of the Company post Buyback. Any change in voting rights of the promoter, members of the promoter group and persons in control of the Company pursuant to completion of Buyback will not result in any change in control over the Company.

8. NO DEFAULTS

The Company confirms that there are no defaults subsisting in the repayment of deposits, interest payment thereon, redemption of debentures or payment of interest thereon or redemption of preference shares or payment of dividend due to any shareholder, or repayment of any term loans or interest payable thereon to any financial institution or banking company.

9. CONFIRMATION BY THE BOARD OF DIRECTORS OF THE COMPANY

As required by clause(x) of Schedule I in accordance with Regulation 5(iv)(b) of the SEBI Buyback Regulations, the Board has confirmed that it has made a full enquiry into the affairs and prospects of the Company and has formed an opinion that:

(i) immediately following the date of the Board Meeting and the date on which the results of shareholders' resolution passed by way of postal ballot approving the proposed Buyback were declared (**"Postal Ballot Resolution"**), there will be no grounds on which the Company can be found unable to pay its debts;

(ii) as regards the Company's prospects for the year immediately following the date of the Board Meeting approving the Buyback and for the year immediately following the Postal Ballot Resolution, and having regard to the Board's intention with respect to the management of the Company's business during that year and to the amount and character of the financial resources which will in the Board's view be available to the Company during that year, the Company will be able to meet its liabilities as and when they fall due and will not be rendered insolvent within a period of one year from the date of the Board Meeting and one year from the date of on which the results of the Postal Ballot Resolution for shareholders approval were declared; and

(iii) in forming the aforesaid opinion, the Board has taken into account the liabilities including prospective and contingent liabilities payable as if the Company were being wound up under the provisions of the Companies Act or the Insolvency and Bankruptcy Code, 2016.

10. CONFIRMATIONS FROM THE COMPANY AS PER THE PROVISIONS OF THE SEBI BUYBACK REGULATIONS AND THE COMPANIES ACT

(i) all Equity Shares of the Company are fully paid up;

(ii) the Company shall not issue any Equity Shares or other specified securities, including by way of bonus till the expiry of the Buyback period i.e. date on which the payment of consideration to shareholders who have accepted the Buyback offer is made in accordance with the Companies Act and the SEBI Buyback Regulations, except in discharge of subsisting obligations through conversion of warrants, stock option schemes, sweat equity or conversion of preference shares or debentures into equity shares. As on the date of this Public Announcement: (a) 24,998 tenure-based stock options are outstanding, which may vest on or before September 30, 2025; and (b) 15,713 performance-based options, the vesting of which will be determined by the Nomination and Remuneration Committee of the Company on or before September 30, 2025

(iii) the Company shall not make any further issue of the same kind of Equity Shares or other securities including allotment of new Equity Shares under Section 62(1)(a) of the Companies Act or other specified securities within a period of 6 (six) months after the completion of the Buyback, except by way of bonus shares or Equity Shares issued in order to discharge subsisting obligations such as conversion of warrants, stock option schemes, sweat equity or conversion of preference shares or debentures into Equity Shares;

(iv) as per Regulation 24(i)(f) of the SEBI Buyback Regulations, the Company shall not raise further capital for a period of 1 (one) year from the expiry of the Buyback period i.e., the date on which the payment of consideration to shareholders who have accepted the Buyback offer is made, except in discharge of subsisting obligations;

(v) the Company shall not buyback its Equity Shares or other specified securities from any person through negotiated deal whether on or off the stock exchanges or through spot transactions or through any private arrangement in the implementation of the Buyback;

(vi) the aggregate amount of the Buyback i.e., INR 175,00,00,000/- (Indian Rupees One Hundred and Seventy Five Crores Only) does not exceed 25% of the aggregate of the paid-up capital and free reserves of the Company based on audited standalone or consolidated financial statements of the Company as on March 31, 2025, whichever sets out a lower amount;

(vii) the maximum number of Equity Shares proposed to be purchased under the Buyback i.e., 20,00,000 (twenty lakhs) Equity Shares does not exceed 25% of the total number of Equity Shares in the existing total paid-up Equity Share capital of the Company as per the latest audited standalone or consolidated financial statements of the Company as on March 31, 2025, whichever sets out a lower amount;

(viii) there are no pending schemes of amalgamation or compromise or arrangement pursuant to the Companies Act (**"Scheme"**) involving the Company, and this Public Announcement is not being made during pendency of any such Scheme;

(ix) the consideration for the Buyback shall be paid by the Company only in cash;

(x) the Company shall earmark and make arrangements for adequate sources of funds for the purpose of the Buyback in accordance with the SEBI Buyback Regulations;

(xi) the Company shall not make any further offer of buyback within a period of 1 (one) year reckoned from the expiry of the Buyback period, i.e., date on which the payment of consideration to shareholders who have accepted the Buyback offer is made in accordance with the Companies Act and the SEBI Buyback Regulations;

(xii) the Company shall not withdraw the Buyback offer after the Public Announcement of the Buyback is made;

(xiii) the Company shall comply with the statutory and regulatory timelines in respect of the Buyback in such manner as prescribed under the Companies Act and/or the SEBI Buyback Regulations and any other applicable laws;

(xiv) the Company shall not utilize any money borrowed from banks or financial institutions for the purpose of buying back its Equity Shares;

(xv) the Company shall not directly or indirectly purchase its own Equity Shares through any subsidiary company, including its own subsidiary companies, if any or through any investment company or group of investment companies;

(xvi) the Company is in compliance with the provisions of Sections 92, 123, 127 and 129 of the Companies Act;

(xvii) there are no defaults (either in the past or subsisting) in the repayment of deposits, interest payment thereon, redemption of debentures or payment of interest thereon or redemption of preference shares or payment of dividend due to any shareholder, or repayment of any term loans or interest payable thereon to any financial institution or banking company;

(xviii) the Company shall not buyback Equity Shares which are locked-in or non-transferable, until the pendency of such lock-in, or until the time the Equity Shares become transferable, as applicable;

(xix) the ratio of the aggregate of secured and unsecured debts owed by the Company after the Buyback shall not be more than twice its paid-up capital and free reserves of the Company based on the standalone or consolidated financial statements of the Company as on March 31, 2025, whichever sets out a lower amount;

(xx) the Company shall transfer from its free reserves or securities premium account and/ or such sources as may be permitted by law, a sum equal to the nominal value of the Equity Shares purchased through the Buyback to the capital redemption reserve account and the details of such transfer shall be disclosed in its subsequent audited financial statements;

(xxi) the Buyback shall not result in delisting of the Equity Shares from the Stock Exchanges;

(xxii) the Buyback would be subject to the condition of maintaining minimum public shareholding requirements as specified in Regulation 38 of the SEBI Listing Regulations;

(xxiii) as per Regulation 24(i)(e) of the SEBI Buyback Regulations, the promoters and members of promoter group, and their associates, other than the Company, shall not deal in the Equity Shares or other specified securities of the Company either through the stock exchanges or off-market transactions (including inter-se transfer of Equity Shares among the promoters and members of promoter group) from the date of the Postal Ballot Resolution approving the Buyback till the closing of the Buyback offer;

(xxiv) that the Company has not completed a buyback of any of its securities during the period of 1 (one) year reckoned from the date of expiry of the buyback period of the preceding offer of buyback;

(xxv) that covenants in relation to financing arrangements/borrowings with lenders are not being breached pursuant to the Buyback and accordingly prior consent of such lenders in terms of Regulation 5(i)(c) and Schedule 1(xii) of the SEBI Buyback Regulations is not required; and

(xxvi) the Company shall ensure consequent reduction of its share capital post Buyback and the Equity Shares bought back by the Company will be extinguished and physically destroyed (if applicable) in the manner prescribed under the SEBI Buyback Regulations and the Companies Act within the specified timelines.

11. REPORT BY THE COMPANY'S STATUTORY AUDITOR

The text of the report dated June 16, 2025 received from M S K A & Associates, Chartered Accountants with Firm Registration No: 105047W, the statutory auditor of the Company (**"Auditor's Report"**) addressed to the Board of the Company is reproduced below:

Quote

To,

The Board of Directors

Tanla Platforms Limited (Formerly Tanla Solutions Limited)

Tanla Technology Centre

Hitech City Road, Madhapur Hyderabad, Telangana 500 081

We, M S K A & Associates, Chartered Accountants, the Statutory Auditors of Tanla Platforms Limited (the **"Company")**, have performed the following procedures agreed with the Company vide mandate letter dated June 16, 2025, in connection with the proposal of the Company to buyback its Equity Shares of face value INR 1/- (Indian Rupees One only) each (**"Equity Shares"**) in accordance with the requirements of the provisions of Sections 68 and 70 of the Companies Act, 2013 (the **"Act"**) read with Rule 17 of Companies (Share Capital and Debentures) Rules 2014 and Clause (xi) of Schedule I to the Securities and Exchange Board of India (Buy-Back of Securities) Regulations, 2018, as amended (the **"Buyback Regulations"**).

Our engagement was undertaken in accordance with the Standard on Related Services (SRS) 4400, "Engagements to Perform Agreed-upon Procedures regarding Financial Information," issued by the Institute of Chartered Accountants of India.

The Board of Directors of the Company have approved a proposal for buy-back of Equity Shares by the Company (subject to the approval of its shareholders) at its meeting held on June 16, 2025 in pursuance of the provisions of Section 68, 69 and 70 of the Act and the Buyback Regulations.

We have been requested by the management of the Company to provide a report on the accompanying "Statement of Permissible Capital Payment (including premium) as at March 31, 2025 ('Annexure A') (hereinafter referred to as the **"Statement"**). This Statement has been prepared by the management, which we have initialed for the purposes of identification only.

We have been provided with the following documents:

1. Audited standalone and consolidated financial statements for the financial year ended March 31, 2025;
2. Annexure A - Statement of permissible capital payment ("Statement") and the same has been initialed for the identification purpose only;
3. Declaration of Solvency by the Board of Directors of the Company;
4. Resolution passed by the Board of Directors of the Company in the meeting held on June 16, 2025 for approval of proposed buyback;
5. Assessment note and projected cash flow provided to the board for solvency declaration;
6. Articles of association to verify authorization for buyback of Equity Shares.

The procedures summarized below are performed solely to assist the Company in confirming the affairs and prospects of the Company for the proposed buyback of shares:

a) Inquired into the state of affairs of the Company in relation to the audited standalone and consolidated financial statements for the financial year ended March 31, 2025;

b) Examined authorization for buyback from the Articles of Association of the Company, approved by Board of Directors in its meeting held on June 16, 2025, which is subject to approval of the shareholders of the Company;

c) Agreed amounts of paid-up equity share capital, securities premium account, general reserve, foreign currency translation reserve and retained earnings as at March 31, 2025 as disclosed in the accompanying Statement, with the audited standalone and consolidated financial statements of the Company for the financial year ended March 31, 2025;

d) Examined that the amount of capital payment for the buyback as detailed in the Statement is within the permissible limit computed in accordance with Section 68(2)(c) of the Act read with the Section 68(2)(b) of the Act, Regulation 4(i) of the Buyback Regulations and the Regulation 5(i)(b) of the Buyback Regulations;

e) Ensured that the audited standalone and consolidated financial statements on the basis of which calculation with reference to buy back is done are not more than six months old from the date of the offer document;

f) Examined that the ratio of the aggregate of secured and unsecured debts owed by the Company after the buyback shall not be more than twice its paid-up capital and free reserves based on audited standalone or consolidated financial statements of the Company as on March 31, 2025, whichever set out a lower amount;

g) Examined that all the shares for buy-back are fully paid-up;

h) Inquired if the Board of Directors of the Company, in its meeting held on June 16, 2025, has formed the opinion as specified in Clause (x) of Schedule I to the Buyback Regulations, on reasonable grounds and that the Company will not, having regard to its state of affairs, be rendered insolvent within a period of 1 (one) year from the date of the Board meeting and 1 (one) year from the date on which the results of the postal ballot for shareholders approval are declared;

i) Examined resolutions passed in the meetings of the Board of Directors i.e., on June 16, 2025;

j) Examined Director's declarations in respect of the buyback and solvency of the Company; and

k) Obtained necessary management representations from the Company.

Conclusion

Based on the procedures performed as stated above, and according to the information, explanations provided by the Company, we report that:

A. We have inquired into the state of affairs of the Company in relation to its latest audited standalone and consolidated financial statements as at and for the financial year ended March 31, 2025;

B. The amount of permissible capital payment (including premium) towards the Buyback of Equity Shares, as stated in the Statement attached to this Report, is properly determined in accordance with Section 68(2)(c) of the Act read with Section 68(2)(b) of the Act, Regulation 4(i) of the Buyback Regulations and Regulation 5(i)(b) of the Buyback Regulations and are based on the audited standalone and consolidated financial statements for the financial year ended March 31, 2025; and

C. The Board of Directors at their meeting held on June 16, 2025, have formed their opinion, as per the provisions of clause (x) of Schedule I to the Buyback Regulations, on reasonable grounds and that the Company, having regard to its state of affairs, will not be rendered insolvent within a period of 1 (one) year from the date of the Board meeting and 1 (one) year from the date on which the results of the postal ballot for shareholders approval with regards to the proposed buy back are declared.

The above procedures do not constitute either an audit or a review made in accordance with the Generally Accepted Auditing Standards in India.

We have no responsibility to update this Report for events and circumstances occurring after the date of this Report.

This Report is addressed to and provided to the Board of Directors of the Company solely for the purpose of enabling it to comply with the aforesaid requirements and to include this Report, pursuant to the requirements of the Buyback Regulations, the Act and other applicable laws for implementation of the Buyback, including in connection with:

(i) in the explanatory statement to be included in the postal ballot notice to be circulated to the shareholders of the Company,

(ii) public announcement to be made to the shareholders of the Company,

continued on next page

(iii) in the letter of offer to be filed with the Registrar of Companies, Securities and Exchange Board of India, BSE Limited and National Stock Exchange of India Limited, as required by the Buyback Regulations,

(iv) the Central Depository Services (India) Limited, National Securities Depository Limited, as applicable, and

(v) for providing to the merchant banker to the Buyback.

Accordingly, this Report may not be suitable for any other purpose, and therefore, should not be used, referred to or distributed for any other purpose or to any other party without our prior written consent. This report can be relied upon by the manager to the Buyback. M S K A & Associates shall not be liable to the Company or to any other concerned for any claims, liabilities or expenses relating to this assignment, except to the extent of fees relating to this assignment. Accordingly, we do not accept or assume any liability or any duty of care for any other purpose for which or to any other person to whom this report is shown or into whose hands it may come without our prior consent in writing.

For **M S K A & Associates**
Chartered Accountants
Firm Registration No: 105047W

Sd/-
Mukesh Kumar Pugalia
Partner
Membership No.: 221387
UDIN: 25221387BMIASG9075

Place: Bengaluru
Date: June 16, 2025

ANNEXURE A - STATEMENT OF PERMISSIBLE CAPITAL PAYMENT

Computation of amount of permissible capital payment towards buyback of equity shares of Tanla Platforms Limited ('the Company') in accordance with the requirements of Section 68(2)(c) of the Companies Act, 2013, as amended ("Act") read with Section 68(2)(b) of the Act, Regulation 4(i) of the Securities and Exchange Board of India (Buy-Back of Securities) Regulations, 2018, as amended ("Buyback Regulations") and Regulation 5(i)(b) of the Buyback Regulations based on audited standalone and consolidated financial statements for the year ended March 31, 2025:

(INR in Lakhs)

	Particulars	As at March 31, 2025	
		Standalone	Consolidated
A.	Issued subscribed and fully paid-up capital as at March 31, 2025# (13,46,17,359 Equity Shares of INR 1/- each fully paid-up)	1,346.17	1,346.17
B.	Free Reserves as at March 31, 2025		
	Retained earnings	45,878.24	1,95,067.95
	General Reserve	2,548.17	2,549.92
	Share Premium Account	21,441.83	21,441.83
	Foreign currency translation reserve	- 679.45	4,610.68
	Total Free Reserves (B)	69,188.79	2,23,670.38
C.	Total of Paid-up Equity Share Capital and Free Reserves (A+B)	**70,534.96**	**2,25,016.55**
D.	Maximum amount permissible for buyback under Section 68(2)(c) of the Act and Regulation 4(i) of the Buyback Regulations 25% of the total paid-up equity capital and free reserves, (lower of standalone and consolidated financial statements)		17,633.74

* Free reserves as defined in Section 2(43) of the Companies Act, 2013 read along with Explanation II provided in Section 68 of the Companies Act, 2013, as amended.

\# The above calculation of the total paid-up equity share capital and free reserves as at March 31, 2025 for buyback of equity shares is based on the amounts appearing in the audited standalone and consolidated financial statements of the Company for the year ended March 31, 2025. These financial statements are prepared and presented in accordance with the accounting principles generally accepted in India, including the Indian Accounting Standards (Ind AS) prescribed under Section 133 of the Companies Act, 2013 read with Rules made thereunder, each as amended from time to time.

For and on behalf of the **Board of Directors**
For **Tanla Platforms Limited**
Sd/-
(Abhishek Kumar Jain)
Chief Financial Officer
Date: June 16, 2025

Unquote

12. PROCESS AND METHODOLOGY TO BE ADOPTED FOR BUYBACK

12.1. The Buyback is open to all Eligible Shareholders/beneficial owners of the Company holding Equity Shares either in physical or electronic form, as on the Record Date.

12.2. The Buyback shall be implemented using the "Mechanism for acquisition of shares through Stock Exchange" pursuant to the SEBI Circulars, and following the procedure prescribed in the Companies Act and the SEBI Buyback Regulations, and as may be determined by the Board (including the Buyback committee) and on such terms and conditions as may be permitted by law from time to time.

12.3. For implementation of the Buyback, the Company has appointed Kotak Securities Limited as the registered broker to the Company (the **"Company's Broker"**) to facilitate the process of tendering of Equity Shares through the stock exchange mechanism for the Buyback and through whom the purchases and settlements on account of the Buyback would be made by the Company. The contact details of the Company's Broker are as follows:

Kotak Securities Limited
27 BKC, C 27, G Block, Bandra Kurla Complex, Bandra (E), Mumbai 400051
Tel. No.: 1800 209 9191
Contact Person: Tabrez Anwar
Email: service.securities@kotak.com; **Website:** www.kotaksecurities.com
SEBI Registration No.: INZ000200137

12.4. The Company will request the Stock Exchanges to provide a separate acquisition window (**"Acquisition Window"**) to facilitate placing of sell orders by Eligible Shareholders who wish to tender Equity Shares in the Buyback. The details of the Acquisition Window will be specified by the Stock Exchanges from time to time.

12.5. During the tendering period, the order for selling the Equity Shares will be placed in the Acquisition Window by Eligible Shareholders through their respective stock brokers (**"Stock Broker(s)"**) during normal trading hours of the secondary market. The Stock Brokers may enter orders for Equity Shares held in dematerialized form as well as physical form.

12.6. In the event the Stock Brokers of any Eligible Shareholder are not registered with the Stock Exchanges as a trading member/ stockbroker/, then that Eligible Shareholder can approach any Stock Exchange-registered stock broker and can register himself by using web based unique client code application (UCI online) facility through that registered stock broker (after submitting all details as may be required by such registered stock broker in compliance with applicable law). In case the Eligible Shareholders are unable to register using UCI online facility through any other registered stock broker, Eligible Shareholders may approach the Company's Broker to place their bids, subject to completion of know your customer requirements as required by the Company's Broker.

12.7. Modification/cancellation of orders and multiple bids from a single Eligible Shareholder will only be allowed during the tendering period of the Buyback. Multiple bids made by a single Eligible Shareholder for selling Equity Shares shall be clubbed and considered as "one bid" for the purposes of acceptance.

12.8. The cumulative quantity of Equity Shares tendered shall be made available on the website of the Stock Exchanges throughout the trading session and will be updated at specific intervals during the tendering period.

12.9. Further, the Company will not accept Equity Shares tendered for Buyback which are under restraint order of the court/ any competent authority for transfer/ sale and/ or title in respect of which is otherwise under dispute or where loss of share certificates has been notified to the Company and the duplicate share certificates have not been issued either due to such request being under process as per the provisions of law or otherwise.

12.10. The reporting requirements for non-resident shareholders under the Foreign Exchange Management Act, 1999, as amended and any other rules, regulations, guidelines by the RBI, for remittance of funds, shall be made by the Eligible Shareholders and/ or the Stock Brokers through which the Eligible Shareholder places the order/bid.

12.11. **Procedure to be followed by Eligible Shareholders holding Equity Shares in dematerialized form:**

(i) Eligible Shareholders who desire to tender their Equity Shares in dematerialized form under the Buyback would have to do so through their respective Stock Brokers by indicating to the concerned Stock Brokers, the details of Equity Shares they intend to tender under the Buyback.

(ii) The Stock Brokers would be required to place an order/bid on behalf of the Eligible Shareholders who wish to tender Equity Shares in the Buyback using the Acquisition Window of the Stock Exchanges. For further details, Eligible Shareholders may refer to the circulars issued by the Stock Exchanges and Indian Clearing Corporation Limited or the National Clearing Limited (**"Clearing Corporations"**).

(iii) The details of the settlement number under which the lien will be marked on the Equity Shares tendered for the Buyback will be provided in a separate circular to be issued by the Stock Exchanges and/or the Clearing Corporation.

(iv) The lien shall be marked in the demat account of the Eligible Shareholders against the Equity Shares tendered in the Buyback. The details of such Equity Shares marked as lien in the demat account of the Eligible Shareholders shall be provided by the depositories to the Clearing Corporations.

(v) In case, the demat account of the Eligible Shareholder is held with one depository and clearing member pool and clearing corporation account is held with other depository, the Equity Shares tendered under the Buyback shall be blocked in the Eligible Shareholder's demat account at the source depository during the tendering period. Inter Depository Tender Offer (**"IDT"**) instructions shall be initiated by the Eligible Shareholders at source depository to clearing member account / clearing corporation at target depository. Source depository shall block the Eligible Shareholder's securities (i.e., transfers from free balance to blocked balance) and will send IDT message to target depository for confirming creation of lien. Details of Equity Shares blocked in the Eligible Shareholder's demat account shall be provided by the target depository to the Clearing Corporation.

(vi) The details of the special account of the Clearing Corporation shall be informed in the issue opening circular that will be issued by the Stock Exchanges/Clearing Corporation.

(vii) For custodian participant orders for dematerialized Equity Shares, early pay-in is mandatory prior to confirmation of order/ bid by custodian participant. The custodian participant shall either confirm or reject the orders not later than the closing of trading hours on the last day of the tendering period. Thereafter, all unconfirmed orders shall be deemed to be rejected. For all confirmed custodian participant orders, order modification shall revoke the custodian confirmation and the revised order shall be sent to the custodian again for confirmation.

(viii) Upon placing the order/bid, the Stock Broker shall provide a Transaction Registration Slip (**"TRS"**) generated by the stock exchange bidding system to the Eligible Shareholder on whose behalf the order/ bid has been placed. The TRS will contain the details of the order submitted such as bid ID number, application number, Depository Participant ID, client ID, number of Equity Shares tendered, etc. In case of non-receipt of the completed tender form and other documents, but lien marked on Equity Shares and a valid bid in the exchange bidding system, the bid by such Eligible Shareholder shall be deemed to have been accepted. It is clarified that in case of dematerialized Equity Shares, submission of the tender form and TRS is not mandatory.

(ix) In case of non-receipt of the completed tender form and other documents, but receipt of Equity Shares in the accounts of the Clearing Corporation and a valid bid in the exchange bidding system, the order/bid by such Eligible Shareholder shall be deemed to have been accepted.

(x) Eligible Shareholders will have to ensure that they keep the depository participant account active and unblocked to receive credit in case of return of Equity Shares due to rejection or due to pro-rated Buyback decided by Company. Further, Eligible Shareholders will have to ensure that they keep the saving account attached with the depository participant account active and updated to receive credit remittance due to acceptance of Buyback of shares by the Company. In the event if any Equity Shares are tendered to Clearing Corporation, excess dematerialized Equity Shares or unaccepted dematerialized Equity Share, if any, tendered by the Eligible Shareholders would be returned to them by the respective Clearing Corporation. If the securities transfer instruction is rejected in the depository system, due to any issue, then such securities will be transferred to the Stock Broker's depository pool account for onward transfer to the Eligible Shareholder. On the date of the settlement, in case of custodian participant orders, excess dematerialized shares or unaccepted dematerialized shares, if any, will be returned to the respective custodian depository pool account.

(xi) Eligible Shareholders who have tendered their dematerialized shares in the Buyback shall also provide all relevant documents, which are necessary to ensure transferability of the demat shares in respect of the tender form to be sent. Such documents may include (but not be limited to): (i) duly attested power of attorney, if any person other than the Eligible Shareholder has signed the tender form; (ii) duly attested death certificate and succession certificate/legal heirship certificate, in case any Eligible Shareholder is deceased, or court approved Scheme for a company; and (iii) in case of companies, the necessary certified corporate authorizations (including board and/or general meeting resolutions).

12.12. **Procedure to be followed by the Eligible Shareholders holding Equity Shares in physical form:**

In accordance with SEBI Circular bearing reference number SEBI/HO/CFD/CMD1/CIR/P/2020/144 dated July 31, 2020, Eligible Shareholders holding Equity Shares in physical form can participate in the Buyback through the tender offer route. However, such tendering should comply with the provisions of the SEBI Buyback Regulations. The procedure is as below:

(i) Eligible Shareholders who are holding Equity Shares in physical form and intend to participate in the Buyback will be required to approach their respective Stock Brokers along with the complete set of documents for verification procedures to be carried out before placement of the order/bid including (a) the tender form duly signed by all registered Eligible Shareholders (in case shares are in joint names, in the same order in which they hold the shares and as per the specimen signatures registered with the Company), (b) original Equity Share certificate(s), (c) valid share transfer form(s) i.e. Form SH-4 duly filled and signed by the transferors (i.e. by all registered Eligible Shareholders in same order and as per the specimen signatures registered with the Company) and duly witnessed at the appropriate place authorizing the transfer in favour of the Company, (d) self-attested copy of the Eligible Shareholder's permanent account number (**"PAN"**) card, (e) any other relevant documents such as duly attested power of attorney, corporate authorization (including board resolution/specimen signature), notarized copy of death certificate and succession certificate or probated will, if the original Eligible Shareholder is deceased, etc., as applicable. In addition, if the address of the Eligible Shareholder has undergone a change from the address registered in the register of members of the Company, the Eligible Shareholder would be required to submit a self-attested copy of address proof consisting of any one of the following documents: valid Aadhar card, voter identity card or passport.

(ii) Based on the aforesaid documents, the concerned Stock Broker shall place the order/bid on behalf of the Eligible Shareholder holding Equity Shares in physical form and intending to tender Equity Shares in the Buyback using the Acquisition Window of the Stock Exchanges. Upon placing the order/bid, the Stock Broker shall provide a TRS generated by the exchange bidding system to the Eligible Shareholder. The TRS will contain the details of the order submitted such as folio number, Equity Share certificate number, distinctive number, number of Equity Shares tendered, etc.

(iii) Any Stock Broker/Eligible Shareholder who places a bid for physical Equity Shares is required to deliver the original Equity Share certificate(s) and documents (as mentioned in paragraph 12.12 (i) above) along with the TRS generated by stock exchange bidding system upon placing of bid, either by registered post, or courier or hand delivery to the registrar to the Buyback i.e. KFin Technologies Limited (**"Registrar"**) at the address mentioned at paragraph 16 below or the collection centre of the Registrar details of which will be included in the Letter of Offer on or before the Buyback closing date. The envelope should be super-scribed as **"Tanla Platforms Limited – Buyback 2025"**. One copy of the TRS will be retained by Registrar and it will provide acknowledgement of the same to the Stock Broker/Eligible Shareholder.

(iv) Eligible Shareholder holding Equity Shares in physical form should note that physical Equity Shares will not be accepted, unless the complete set of documents are submitted. Acceptance of the Equity Shares in physical form for the Buyback shall be subject to verification as per the SEBI Buyback Regulations and any further directions issued in this regard. The Registrar will verify such orders/bids based on the documents submitted on a daily basis and till such verification, the Stock Exchanges shall display such bids as 'unconfirmed physical bids'. Once the Registrar confirms the bids, it will be treated as 'confirmed bids' and displayed on the respective websites of the Stock Exchanges.

(v) In case any Eligible Shareholder has submitted Equity Shares in physical form for dematerialisation, such Eligible Shareholders should ensure that the process of getting the Equity Shares dematerialized is completed well in time so that they can participate in the Buyback before the closure of the tendering period of the Buyback.

(vi) The unregistered shareholders holding physical shares may also tender their Equity Shares in the Buyback by submitting the duly executed transfer deed for transfer of shares, purchased prior to the Record Date, in their name, along with the offer form, copy of his PAN card and of the person from whom they have purchased shares and other relevant documents as required for transfer, if any.

13. METHOD OF SETTLEMENT

Upon finalization of the basis of acceptance as per the SEBI Buyback Regulations:

13.1. The settlement of trades shall be carried out in the manner similar to settlement of trades in the secondary market and as per the SEBI Circulars.

13.2. The Company will pay the consideration (net of tax deducted at source) to the Company's Broker which will transfer the funds pertaining to the Buyback to the Clearing Corporation's bank account as per the prescribed schedule. For Equity Shares accepted under the Buyback, the Clearing Corporation will make direct funds payout to the respective Eligible Shareholders. If any Eligible Shareholder's bank account details are not available or if the fund transfer instruction is rejected by the RBI or an Eligible Shareholder's bank, due to any reason, then the amount payable to the Eligible Shareholder will be transferred to the concerned Stock Brokers' settlement account for onward transfer to such Eligible Shareholder.

13.3. For the Eligible Shareholders holding Equity Shares in physical form, the funds pay-out would be given to their respective Stock Broker's settlement accounts for releasing the same to the respective Eligible Shareholders' accounts.

13.4. Details in respect of Eligible Shareholder's entitlement for tender process will be provided to the Clearing Corporations by the Company or Registrar to the Buyback. On receipt of the same, Clearing Corporations will cancel the excess or unaccepted blocked shares in the demat account of the Eligible Shareholder. On settlement date, all blocked shares mentioned in the accepted order/bid will be transferred to the Clearing Corporations.

13.5. In the case of inter depository, Clearing Corporations will cancel the excess or unaccepted shares in target depository. Source depository will not be able to release the lien without a release of IDT message from target depository. Further, release of IDT message shall be sent by target depository either based on cancellation request received from Clearing Corporations or automatically generated after matching with order/bid accepted detail as received from the Company or the Registrar to the Buyback. Post receiving the IDT message from target depository, source depository will cancel/release excess or unaccepted block shares in the demat account of the Eligible Shareholder. Post completion of tendering period and receiving the requisite details viz., demat account details and accepted order/bid quantity, the source depository shall debit the Equity Shares as per the communication/message received from target depository to the extent of accepted order/ bid Equity Shares from Eligible Shareholder's demat account and credit it to Clearing Corporation settlement account in target depository on settlement date.

13.6. In relation to the Equity Shares in physical form:

(i) If physical Equity Shares tendered by Eligible Shareholders are not accepted, the share certificates would be returned to such Eligible Shareholders by registered post or by ordinary post or courier at the Eligible Shareholders' sole risk. The Company also encourages Eligible Shareholders holding Equity Shares in physical form to dematerialize their physical shares.

(ii) If however, only a portion of the Equity Shares held by an Eligible Shareholder in physical form is accepted in the Buyback then the Company shall instead of issuing a split of share certificate, issue a Letter of Confirmation (**"LOC"**) in accordance with SEBI Circular No. SEBI/HO/MIRSD/MIRSD_RTAMB/P/CIR/2022/8 dated January 25, 2022, as may be amended from time to time, with respect to the new consolidated share certificate for the unaccepted Equity Shares tendered in the Buyback. The LOC shall be dispatched to the address registered with the Registrar. The Registrar shall retain the original share certificate and deface the certificate with a stamp "Letter of Confirmation Issued" on the face / reverse of the certificate to the extent of the excess physical shares. The LOC shall be valid for a period of 120 (one hundred twenty) days from the date of its issuance, within which the Eligible Shareholder shall be required to make a request to their depository participant for dematerializing the Equity Shares in physical form. In case the Eligible Shareholder fails to submit the dematerialisation request within the aforementioned period, the Registrar shall credit the Equity Shares in physical form to a separate demat account of the Company opened for the said purpose.

13.7. Eligible Shareholders should ensure that their depository account is maintained till the lien, if any, marked against unaccepted Equity Shares is released on completion of formalities pertaining to the Buyback.

13.8. The Company's Broker would also issue a contract note to the Company for the Equity Shares accepted under the Buyback.

13.9. The Equity Shares bought back in dematerialized form would be transferred directly to the demat account of the Company opened for the Buyback (**"Company Demat Account"**) provided it is indicated by the Company's Broker or it will be transferred by the Company's Broker to the Company Demat Account on receipt of the Equity Shares from the clearing and settlement mechanism of the Stock Exchanges.

13.10. Eligible Shareholders who intend to participate in the Buyback should consult their respective Stock Brokers for any cost, applicable taxes, charges, stamp duty and expenses (including brokerage) that may be levied, including by the Stock Brokers upon the selling Eligible Shareholders for tendering Equity Shares in the Buyback (secondary market transaction). The Buyback consideration received by the selling Eligible Shareholders, in respect of accepted Equity Shares, could be net of such costs, applicable taxes, charges and expenses (including brokerage and/or stamp duty) and the Manager to the Buyback and the Company accepts no responsibility to bear or pay such additional cost, charges and expenses (including brokerage and/or stamp duty) incurred solely by the selling Eligible Shareholders.

13.11. The Equity Shares lying to the credit of the Company Demat Account and the Equity Shares bought back and accepted in physical form will be extinguished in the manner and following the procedure prescribed in the SEBI Buyback Regulations.

14. RECORD DATE, OFFER PERIOD AND SHAREHOLDER ENTITLEMENT

14.1. As required under the SEBI Buyback Regulations, the Company has fixed July 23, 2025 as the record date (**"Record Date"**) for the purpose of determining the entitlement and the names of the equity shareholders, who are eligible to participate in the Buyback. The tender period for the Buyback offer will commence from July 29, 2025, i.e., not later than 4 (four) working days from the Record Date and shall remain open for a period of 5 (five) working days, i.e., until August 04, 2025.

14.2. As per the SEBI Buyback Regulations and such other circulars or notifications, as may be applicable, in due course, Eligible Shareholders will receive a letter of offer in relation to the Buyback (**"Letter of Offer"**) along with a tender offer form indicating the entitlement of the Eligible Shareholder for participating in the Buyback. Even if the Eligible Shareholder does not receive the Letter of Offer along with a tender form, the Eligible Shareholder may participate and tender shares in the Buyback.

14.3. As required under the SEBI Buyback Regulations, the dispatch of the Letter of Offer, shall be through electronic mode in accordance with the provisions of the Companies Act, within 2 (two) working days from the Record Date and that in the case of receipt of a request from any Eligible Shareholder to receive a copy of the Letter of Offer in physical form, the same shall be provided.

14.4. The Equity Shares proposed to be bought back by the Company shall be divided into 2 (two) categories and the entitlement of a shareholder in each category will be calculated; accordingly, (i) reserved category for Small Shareholders and (ii) the general category for all other Eligible Shareholders.

14.5. As defined in Regulation 2(i)(n) of the SEBI Buyback Regulations, a "Small Shareholder" is a shareholder who holds equity shares having market value, on the basis of closing price of shares on the stock exchanges, on which the highest trading volume in respect of the Equity Shares as on the Record Date was recorded, of not more than INR 2,00,000/- (Indian Rupees Two Lakhs Only).

14.6. In accordance with proviso to Regulation 6 of the SEBI Buyback Regulations, 15% of the number of Equity Shares which the Company proposes to buyback or the number of Equity Shares entitled as per the shareholding of Small Shareholders as on the Record Date, whichever is higher, shall be reserved for the Small Shareholders as part of this Buyback.

14.7. Based on the shareholding as on the Record Date, the Company will determine the entitlement of each Eligible Shareholder, including Small Shareholders, to tender their Equity Shares in the Buyback. This entitlement for each Eligible Shareholder will be calculated based on the number of Equity Shares held by the respective Eligible Shareholder as on the Record Date and the ratio of the Buyback applicable in the category to which such Eligible Shareholder belongs. The final number of Equity Shares that the Company will purchase from each Eligible Shareholder will be based on the total number of Equity Shares tendered. Accordingly, the Company may not purchase all of the Equity Shares tendered by the Eligible Shareholders in the Buyback. Since the promoters of the Company and members of the promoter group of the Company have declared their intention to not participate in the Buyback, Equity Shares held by them shall not be considered for the purposes of computing the entitlement ratio.

14.8. In accordance with Regulation 9(ix) of the SEBI Buyback Regulations, in order to ensure that the same shareholders with multiple demat accounts/folios do not receive a higher entitlement under the Small Shareholders' Category, the Company will club together the Equity Shares held by such shareholders with a common PAN for determining the category (Small Shareholder or general) and entitlement under the Buyback. In case of joint shareholding, the Company will club together the Equity Shares held in cases where the sequence of the PANs of the joint shareholders is identical. In case of shareholders holding Equity Shares in physical form, where the sequence of PANs is identical, the Company will club together the Equity Shares held in such cases. Similarly, in case of shareholders holding Equity Shares in physical form, where PAN is not available, the Company will check the sequence of names of the joint holders and club together the Equity Shares held in such cases where the sequence of name of joint shareholders is identical. The shareholding of institutional investors like mutual funds, pension funds/trusts, insurance companies, etc., with common PAN will not be clubbed together for determining the category and will be considered separately, where these Equity Shares are held for different schemes and have a different demat account nomenclature based on information prepared by the Registrar as per the shareholder records received from the depositories.

14.9. After accepting the Equity Shares tendered on the basis of entitlement, the Equity Shares left to be bought back, if any, in one category shall first be accepted, in proportion to the Equity Shares tendered over and above their entitlement in the offer by Eligible Shareholders in that category, and thereafter from Eligible Shareholders who have tendered over and above their entitlement in the other category.

14.10. The participation of the Eligible Shareholders in the Buyback is voluntary. Eligible Shareholders may opt to either participate, in part or in full, and receive cash in lieu of the Equity Shares accepted under the Buyback, or they may opt not to participate and enjoy a resultant increase in their percentage shareholding, after the completion of the Buyback, without any additional investment. Eligible Shareholders also have the option of tendering additional shares (over and above their entitlement) and participate in the shortfall created due to non-participation of some other Eligible Shareholders, if any. If the Buyback entitlement for any shareholder is not a round number, then the fractional entitlement shall be ignored for computation of` entitlement to tender Equity Shares in the Buyback.

14.11. The maximum tender under the Buyback by any Eligible Shareholder cannot not exceed the number of Equity Shares held by the Eligible Shareholder as on the Record Date. In case the Eligible Shareholder holds Equity Shares through multiple demat accounts, the tender through a demat account cannot exceed the number of Equity Shares held in that demat account as on the Record Date.

14.12. The Equity Shares tendered as per the entitlement by Eligible Shareholders as well as additional Equity Shares tendered, if any, will be accepted as per the procedure laid down in the SEBI Buyback Regulations. The settlement of the tenders under the Buyback will be done using the "Mechanism for acquisition of shares through Stock Exchange pursuant to Tender-Offers under Takeovers, Buy-Back and Delisting" notified under the SEBI Circulars. Eligible Shareholders will receive a Letter of Offer along with a tender/offer form indicating their respective entitlement for participating in the Buyback.

14.13. Detailed instructions for participation in the Buyback (tender of Equity Shares in the Buyback) as well as the relevant time table will be included in the Letter of Offer which, along with the tender offer form, will be sent in due course to the Eligible Shareholders. However, on receipt of a request by Registrar to the Buyback and Manager to the Buyback, to receive a copy of Letter of Offer in physical format from such Eligible Shareholder (to whom Letter of Offer and tender form were emailed), the same shall be sent physically.

15. COMPLIANCE OFFICER

The Company has appointed Ms. Seshanuradha Chava as the compliance officer for the purpose of the Buyback (**"Compliance Officer"**). Investors may contact the Compliance Officer for any clarification or to address their grievances, if any, during office hours i.e., 10:00 a.m. to 5:00 p.m. on any day except Saturday, Sunday and public holidays, at the following address:

Name: Ms. Seshanuradha Chava
Designation: General Counsel and Company Secretary
Address: Tanla Technology Centre, Hitech City Road, Madhapur, Hyderabad – 500 081
Tel. No.: +91 40 4009 9999
Email: investorhelp@tanla.com

16. INVESTOR SERVICE CENTRE AND REGISTRAR TO THE BUYBACK

In case of any query, the shareholders may also contact KFin Technologies Limited, the Registrar to the Buyback, appointed as the Investor Service Centre for the purposes of the Buyback, on any day except Saturday and Sunday and public holiday between 10:00 a.m. to 5.30 p.m. at the following address:

KFin Technologies Limited
Selenium, Tower B, Plot Nos. - 31 & 32, Financial District
Nanakramguda, Serilingampally Mandal Hyderabad 500032
Tel No.: +91 40 6716 2222
Contact Person: M. Murali Krishna
Email: tpl.buyback@kfintech.com; **Website:** www.kfintech.com
Investor Grievance Email: einward.ris@kfintech.com
SEBI Registration No.: INR000000221
Validity Period: Permanent
CIN: L72400MH2017PLC444072

17. MANAGER TO THE BUYBACK

M/s. Kotak Mahindra Capital Company Limited
Address: 27 BKC, 1st floor, Plot No. C-27, "G" Block, Bandra Kurla Complex, Bandra (E), Mumbai – 400 051
Tel: +91 22 6218 5905
Contact Person: Mr. Ganesh Rane
Email: tanla.buyback@kotak.com
Website: www.investmentbank.kotak.com
SEBI Registration Number: INM000008704
Corporate Identification Number: U67120MH1995PLC134050

18. DIRECTOR'S RESPONSIBILITY

As per Regulation 24(i)(a) of the SEBI Buyback Regulations, the Board accepts responsibility for all the information contained in this Public Announcement and for the information contained in all other advertisements, circulars, brochures, publicity materials etc., which may be issued in relation to the Buyback, and confirms that the information in such documents contain and will contain true, factual and material information and does not and will not contain any misleading information.

For and on behalf of the Board of Directors of Tanla Platforms Limited

Sd/-	Sd/-	Sd/-
Udaykumar Reddy Dasari	**Sunil Ramakant Bhumralkar**	**Seshanuradha Chava**
Chairman and CEO, Director	**Independent Director**	**Company Secretary**
DIN: 00003382	**DIN: 00177658**	**Membership No. – A15519**

Date: July 18, 2025
Place: Hyderabad, Telangana

CONCEPT

ಸ್ವಾಗತ ಕೋರದ ವಿವಾದ: ಎಲ್ಲ ಬಿಜೆಪಿ ಸೃಷ್ಟಿ ಎಂದ ಕೈ

ಬೆಂಗಳೂರು: ಮೈಸೂರಿನಲ್ಲಿ ನಡೆದ ಸಾಧನಾ ಸಮಾವೇಶದಲ್ಲಿ ಉಪಮುಖ್ಯಮಂತ್ರಿ ಡಿ.ಕೆ.ಶಿವಕುಮಾರ್ ಅರ್ಧಕ್ಕೆ ತೆರಳಿದ್ದು, ಬಳಿಕ ಸಿದ್ದರಾಮಯ್ಯ ಅವರು ಡಿಕೆಗೆ ಸ್ವಾಗತ ಕೋರದೇ ಇದದ್ದು ಭಾರಿ ವಿವಾದಕ್ಕೆ ಕಾರಣವಾಗುತ್ತಿದ್ದಂತೆ ಕಾಂಗ್ರೆಸ್ ನಾಯಕರು ಇದೀಗ 'ಡ್ಯಾಮೇಜ್ ಕಂಟ್ರೋಲ್'ಗೆ ಮುಂದಾಗಿದ್ದಾರೆ.

ಈ ವಿಷಯಕ್ಕೆ ಸಂಬಂಧಿಸಿದಂತೆ ಪ್ರತಿಕ್ರಿಯಿಸಿರುವ ಮುಖ್ಯಮಂತ್ರಿ ಸಿದ್ದರಾಮಯ್ಯ ಅವರು, ಸರಕಾರದ ಸಾಧನೆಯ ಬಗ್ಗೆ ಸುಳ್ಳು ಹೇಳುವ ಬಿಜೆಪಿಯವರು ಎಂದಿಗೂ ಬಹಿರಂಗ ಚರ್ಚೆಗೆ ಬರುವುದಿಲ್ಲ. ಆದರೆ ನಾವು ಚರ್ಚೆಗೆ ಸದಾ ಸಿದ್ಧ. ಮೈಸೂರಿನ ಸಮಾವೇಶದಲ್ಲಿ ಮುಖ್ಯಮಂತ್ರಿಗಳು ಡಿಸಿಎಂಗೆ ಅವಮಾನ ಮಾಡಿದೆ ಎಂದು ಬಿಜೆಪಿಯವರು ಟೀಕಿಸುತ್ತಿರುವ ಬಗ್ಗೆ ಪ್ರತಿಕ್ರಿಯೆ ನೀಡುತ್ತಾ, ಕಾರ್ಯಕ್ರಮದಲ್ಲಿ ಇರುವವರಿಗೆ ಸ್ವಾಗತ ಮಾಡುವುದು ಪರಿಪಾಠ. ಉಪಮುಖ್ಯಮಂತ್ರಿ ಡಿ ಕೆ ಶಿವಕುಮಾರ್‌ರವರು ಕಾರ್ಯಕ್ರಮದಲ್ಲಿ ಆ ವೇಳೆಯಲ್ಲಿ ಇರದಿದ್ದ ಕಾರಣ, ಅವರ ಹೆಸರನ್ನು ತೆಗೆದುಕೊಳ್ಳಲಿಲ್ಲ. ಇದರಲ್ಲಿ ಅವಮಾನ ಮಾಡುವ ಪ್ರಶ್ನೆಯಿಲ್ಲ. ಬಿಜೆಪಿಯವರು ಮೊಸರಿನಲ್ಲಿ ಕಲ್ಲು ಹುಡುಕುವ ಕೆಲಸ ಮಾಡುತ್ತಿದ್ದಾರೆ. ನನ್ನ ಹಾಗೂ ಡಿಸಿಎಂ ನಡುವೆ ಒಡಕುಂಟು ಮಾಡುವ ಉದ್ದೇಶದಿಂದ ಬಿಜೆಪಿಯವರು ಇಂತಹ ಹೇಳಿಕೆಗಳನ್ನು ನೀಡುತ್ತಾರೆ. ಇದರಿಂದ ರಾಜಕೀಯ ಲಾಭವಾಗಬಹುದೆಂಬ ಭ್ರಮೆ ಬಿಜೆಪಿಯವರಿಗಿದ್ದು, ಇದು ಸದಾ ಭ್ರಮೆಯಾಗಿಯೇ ಇರಲಿದೆ ಎಂದರು.

ಇನ್ನು ಇದೇ ವಿಷಯಕ್ಕೆ ಸಂಬಂಧಿಸಿದಂತೆ ಡಿ.ಕೆ.ಶಿವಕುಮಾರ್ ಪ್ರತಿಕ್ರಿಯಿಸಿದ್ದು, ಬಿಜೆಪಿಯವರಿಗೆ ಯಾವಾಗಲೂ ನನ್ನ ಮೇಲೆ ಪ್ರೀತಿ ಜಾಸ್ತಿ. ನಾನು ಹೆಚ್ಚು ಬಲಿಷ್ಠನಾಗಿರುವುದಕ್ಕೆ ನನ್ನ ಮೇಲೆ ಪ್ರೀತಿ ಜಾಸ್ತಿ ಎಂದು ಲೇವಡಿ ಮಾಡಿದರು.

ಸಮಾಚಾರ ಸಣ್ಣದಲ್ಲ

ಟಿ20 ವಿಶ್ವಕಪ್ ಟೂರ್ನಿ: 32 ತಂಡ ಕಣಕ್ಕೆ?

ಸಿಂಗಾಪುರ: 2026ರ ಐಸಿಸಿ ಟಿ20 ವಿಶ್ವಕಪ್ ಬಳಿಕ ಚುಟುಕು ವಿಶ್ವಕಪ್‌ನಲ್ಲಿ ತಂಡಗಳನ್ನು ಹೆಚ್ಚಿಸಲು ಐಸಿಸಿ ಚಿಂತನೆ ನಡೆಸುತ್ತಿದೆ. ಟಿ20 ವಿಶ್ವಕಪ್ ತಂಡಗಳ ಸಂಖ್ಯೆಯನ್ನು ಮತ್ತಷ್ಟು ಹೆಚ್ಚಿಸಲು ಅಂತಾರಾಷ್ಟ್ರೀಯ ಕ್ರಿಕೆಟ್ ಕೌನ್ಸಿಲ್(ಐಸಿಸಿ) ಚಿಂತನೆ ನಡೆಸುತ್ತಿದೆ. 2026ರ ಬಳಿಕ ಟಿ20 ವಿಶ್ವಕಪ್‌ನಲ್ಲಿ 32 ತಂಡಗಳನ್ನು ಆಡಿಸುವ ಬಗ್ಗೆ ವಾರ್ಷಿಕ ಸಾಮಾನ್ಯ ಸಭೆಯಲ್ಲಿ ಚರ್ಚೆ ನಡೆದಿದೆ ಎಂದು ವರದಿಯಾಗಿದೆ. ಕಳೆದ ವರ್ಷ 4 ತಂಡಗಳನ್ನು ಹೆಚ್ಚಿಸಿ ಒಟ್ಟು 20 ತಂಡಗಳ ನಡುವೆ ವಿಶ್ವಕಪ್ ಆಡಿಸಲಾಗಿತ್ತು. 2026ರ ವಿಶ್ವಕಪ್‌ನಲ್ಲೂ 20 ತಂಡಗಳನ್ನೇ ಆಡಿಸುವ ಸಾಧ್ಯತೆ ಹೆಚ್ಚು. ಆದರೆ 2028ರಲ್ಲಿ ಲಾಸ್ ಏಂಜಲಿಸ್ ಒಲಿಂಪಿಕ್ಸ್ ಗಮನದಲ್ಲಿಟ್ಟುಕೊಂಡು 2026ರ ಬಳಿಕ ಟಿ20 ವಿಶ್ವಕಪ್‌ಗೆ ಇನ್ನೂ 12 ತಂಡಗಳನ್ನು ಸೇರಿಸುವ ಸಾಧ್ಯತೆಯಿದೆ ಎಂದು ವರದಿಯಾಗಿದೆ. ಈ ಬಗ್ಗೆ ಭಾನುವಾರ ಅಂತಿಮ ನಿರ್ಧಾರ ಹೊರಬೀಳಬಹುದು. ಲಾಸ್ ಏಂಜಲೀಸ್ ಒಲಿಂಪಿಕ್ಸ್ ಕ್ರಿಕೆಟ್ ತಂಡಗಳ ಅರ್ಹತೆ ಬಗ್ಗೆಯೂ ಸಭೆಯಲ್ಲಿ ಚರ್ಚೆಯಾಗಿದೆ. ಪ್ರತಿ ಖಂಡಗಳಿಂದ ರ‍್ಯಾಂಕಿಂಗ್ ಆಧಾರದಲ್ಲಿ ತಂಡಗಳನ್ನು ಆಯ್ಕೆ ಮಾಡಲು ನಿರ್ಧರಿಸಿದೆ ಎನ್ನಲಾಗುತ್ತಿದೆ. ಹೀಗಾದರೆ ರ‍್ಯಾಂಕಿಂಗ್‌ನಲ್ಲಿ ಮುಂಚೂಣಿಯಲ್ಲಿರುವ ಭಾರತ ಏಷ್ಯಾ ಖಂಡದಿಂದ ನೇರವಾಗಿ ಒಲಿಂಪಿಕ್ಸ್‌ಗೆ ಅರ್ಹತೆ ಪಡೆಯಲಿದೆ ಎಂದು ವರದಿಯಾಗಿದೆ.

ಏಷ್ಯನ್ ದಾಖಲೆ ಮೇಲೆ ಶುಭಮನ್ ಗಿಲ್ ಕಣ್ಣು

ಮ್ಯಾಚೆಂಸ್ಟರ್: ಇಲ್ಲಿನ ಓಲ್ಡ್ ಟ್ರಾಫರ್ಡ್‌ನಲ್ಲಿ ಬುಧವಾರ ಆರಂಭವಾಗಲಿರುವ ಇಂಗ್ಲೆಂಡ್ ವಿರುದ್ಧದ ನಾಲ್ಕನೇ ಟೆಸ್ಟ್ ಪಂದ್ಯದಲ್ಲಿ ಭಾರತ ತಂಡವು ಭರ್ಜರಿ ಪ್ರದರ್ಶನ ನೀಡುವ ಗುರಿಯನ್ನು ಹೊಂದಿದ್ದು, ಶುಭಮನ್ ಗಿಲ್ ಮಹತ್ವದ ಮೈಲಿಗಲ್ಲು ಸಾಧಿಸುವ ಸನಿಹದಲ್ಲಿದ್ದಾರೆ. ಇಂಗ್ಲಿಷ್ ನೆಲದಲ್ಲಿ ದ್ವಿಪಕ್ಷೀಯ ಟೆಸ್ಟ್ ಸರಣಿಯಲ್ಲಿ ಏಷ್ಯನ್ ಬ್ಯಾಟ್ಸ್‌ಮನ್ ಗಳಿಸಿದ ಅತಿ ಹೆಚ್ಚು ರನ್‌ಗಳ ದಾಖಲೆಯನ್ನು ಮುರಿಯಲು 25 ರನ್‌ಗಳ ಅವಶ್ಯ ವಿದೆ. ಪ್ರಸ್ತುತ ದಾಖಲೆ ಪಾಕಿಸ್ತಾನದ ಮೊಹಮ್ಮದ್ ಯೂಸುಫ್ ಹೆಸರಿನಲ್ಲಿದೆ. ಅವರು ನಾಲ್ಕು ಪಂದ್ಯಗಳಲ್ಲಿ 90.14 ಸರಾಸರಿಯಲ್ಲಿ 631 ರನ್ ಗಳಿಸಿದ್ದರು. ಭಾರತದ ಪರ ರಾಹುಲ್ ದ್ರಾವಿಡ್ 4 ಪಂದ್ಯಗಳಿಂದ 602 ರನ್ ಗಳಿಸಿ ಈ ತನಕ ಅಗ್ರ ಸ್ಥಾನದಲ್ಲಿದ್ದರು. ಗಿಲ್ ಪ್ರಸ್ತುತ ಮೂರು ಪಂದ್ಯಗಳಿಂದ 607 ರನ್ ಗಳಿಸಿದ್ದಾರೆ. ಲಾರ್ಡ್ಸ್ ಟೆಸ್ಟ್‌ನಲ್ಲಿ 22 ರನ್‌ಗಳ ಸೋಲಿನ ನಂತರ, ಸರಣಿಯನ್ನು ಗೆಲ್ಲುವ ತಮ್ಮ ಆಕಾಂಕ್ಷೆಯನ್ನು ಉಳಿಸಿಕೊಳ್ಳಲು ಭಾರತವು ಮ್ಯಾಂಚೆಸ್ಟರ್ ಟೆಸ್ಟ್‌ನಲ್ಲಿ ಗೆಲುವು ಸಾಧಿಸಲೇಬೇಕು. ಆಸ್ಟ್ರೇಲಿಯಾದ ಮಾಜಿ ಬ್ಯಾಟ್ಸ್‌ಮನ್ ಗ್ರೆಗ್ ಚಾಪೆಲ್ ಅವರು ಮ್ಯಾಂಚೆಸ್ಟರ್ ಟೆಸ್ಟ್ ಶುಭಮನ್ ಗಿಲ್ ಅವರ ವೃತ್ತಿಜೀವನದ ಅತ್ಯಂತ ದೊಡ್ಡ ಸವಾಲು ಎಂದು ಬಣ್ಣಿಸಿದ್ದಾರೆ.

ಭಾರತಕ್ಕೆ ಮತ್ತೆ ಆಘಾತ, ಅವಳಿ ದೀಪ ಔಟ್

ಆಕಾಶ್‌ದೀಪ್, ಅರ್ಶ್‌ದೀಪ್ 4ನೇ ಟೆಸ್ಟ್‌ಗೆ ಅನುಮಾನ, ವೇಗಿ ಕಾಂಬೋಜ್ ಸೇರ್ಪಡೆ | ರಿಶಭ್ ಪಂತ್ ಚೇತರಿಕೆ

ಮ್ಯಾಂಚೆಸ್ಟರ್: ಇಂಗ್ಲೆಂಡ್ ವಿರುದ್ಧದ ನಾಲ್ಕನೇ ಟೆಸ್ಟ್ ಪಂದ್ಯಕ್ಕೂ ಮುನ್ನ ಭಾರತ ಬೌಲಿಂಗ್ ತಂಡಕ್ಕೆ ಹಲವು ಆಘಾತಗಳು ಎದುರಾಗಿವೆ. ತಂಡದ ಪ್ರಮುಖ ವೇಗಿ ಆಕಾಶ್‌ದೀಪ್ ಗಾಯಗೊಂಡ ಬೆನ್ನಿಗೇ ಇನ್ನೊಬ್ಬ ಎಡಗೈ ವೇಗಿ ಅರ್ಶ್‌ದೀಪ್ ಸಿಂಗ್‌ಗೂ ಅಭ್ಯಾಸದ ವೇಳೆ ಕೈ ಬೆರಳಿನ ಗಾಯವಾಗಿದ್ದು, ಅವರ ಬದಲಿಗೆ ಬ್ಯಾಕ್-ಅಪ್ ಬೌಲರ್ ಆಗಿ ಅನ್ಶುಲ್ ಕಾಂಬೋಜ್ ಅವರನ್ನು ಸೇರಿಸಿಕೊಳ್ಳಲಾಗಿದೆ.

ಲಾರ್ಡ್ಸ್‌ನಲ್ಲಿ 22 ರನ್‌ಗಳ ಸೋಲಿನ ನಂತರ ಭಾರತ ಐದು ಪಂದ್ಯಗಳ ಸರಣಿಯಲ್ಲಿ 1-2 ರಿಂದ ಹಿನ್ನಡೆಯಲ್ಲಿದೆ. ಆದ್ದರಿಂದ, ಸರಣಿ ಜೀವಂತವಿರಿಸಿಕೊಳ್ಳಬೇಕಿದ್ದರೆ ಗಿಲ್ ಪಡೆಗೆ ಮಾಡು ಇಲ್ಲವೇ ಮಡಿ ಪಂದ್ಯವಾಗಿದೆ. ಪಂದ್ಯವನ್ನು ಗೆಲ್ಲಬೇಕು ಅಥವಾ ಡ್ರಾ ಮಾಡಿಕೊಳ್ಳಬೇಕು. 4ನೇ ಟೆಸ್ಟ್‌ಗೆ ಕೇವಲ 3 ದಿನಗಳು ಬಾಕಿ ಇರುವಾಗ, ಆಕಾಶ್‌ದೀಪ್ ತೊಡೆಸಂದು ನೋವಿಗೆ ತುತ್ತಾಗಿದ್ದಾರೆ. ಇದು ತಂಡಕ್ಕೆ ಗಾಯದ ಮೇಲೆ ಬರೆ ಎಳೆದಂತಾಗಿದೆ.

ಎಡಗೈ ವೇಗಿ ಅರ್ಶ್‌ದೀಪ್ ಸಿಂಗ್ ಅವರು ಅಭ್ಯಾಸದ ವೇಳೆ ಸಾಯಿ ಸುದರ್ಶನ್ ಬಾರಿಸಿದ ಚೆಂಡನ್ನು ಹಿಡಿಯುವ ಯತ್ನದಲ್ಲಿ ಕೈಗೆ ಗಾಯ ಮಾಡಿಕೊಂಡಿದ್ದಾರೆ.

ಪಂತ್ ಚೇತರಿಕೆ

ಲಾರ್ಡ್ಸ್ ಟೆಸ್ಟ್‌ನ ಮೊದಲ ದಿನದಾಟದ ವೇಳೆ ಬೆರಳಿಗೆ ಗಾಯಕ್ಕೆ ತುತ್ತಾಗಿದ್ದ ಪಂತ್ ಸಂಪೂರ್ಣ ಚೇತರಿಕೆ ಕಂಡಿದ್ದು ಆಡಲು ಫಿಟ್ ಆಗಿದಾರೆ ಎಂದು ಬಿಸಿಸಿಐ ವೈದ್ಯಕೀಯ ವಿಭಾಗ ಮಾಹಿತಿ ನೀಡಿದೆ. ಅವರ ಗಾಯದ ಸ್ವರೂಪ ಗಂಭೀರ ವಾದದ್ದಲ್ಲ. ನಾಲ್ಕನೇ ಟೆಸ್ಟ್‌ನಲ್ಲಿ ಅವರು ಆಡಲಿದ್ದಾರೆ ಎಂದು ತಿಳಿಸಿದೆ. ಮೂರನೇ ಟೆಸ್ಟ್‌ನಲ್ಲಿ ಗಾಯದಿಂದ ಪಂತ್ ಕೀಪಿಂಗ್ ಮಾಡಿರಲಿಲ್ಲ. ಧ್ರುವ್ ಜುರೆಲ್ ಕೀಪಿಂಗ್ ನಡೆದಿದ್ದರು.

ಹೀಗಾಗಿ ಅವರಿಗೆ ನಾಲ್ಕನೇ ಟೆಸ್ಟ್ ಪಂದ್ಯದಲ್ಲಿ ಅವಕಾಶ ಸಿಗುವುದು ಅನುಮಾನ. ಅರ್ಶ್‌ದೀಪ್ ಸಿಂಗ್ ಅವರ ಗಾಯಗೊಂಡ ಕೈಗೆ ಹೊಲಿಗೆ ಹಾಕಲಾಗಿದೆ. ಚೇತರಿಸಿಕೊಳ್ಳಲು ಮತ್ತು ಸಂಪೂರ್ಣವಾಗಿ ಫಿಟ್ ಆಗಲು '10 ದಿನಗಳು' ಬೇಕಾಗುತ್ತದೆ, ಹೀಗಾಗಿ ಅಂಶುಲ್ ಕಂಬೋಜ್ ಅವರನ್ನು ಬದಲಿ ಆಟಗಾರನಾಗಿ ತಂಡಕ್ಕೆ ಸೇರಿಸಲಾಗಿದೆ ಎಂದು ಬಿಸಿಸಿಐ ಮೂಲಗಳು ಹೇಳಿವೆ. ಅರ್ಶ್ ದೀಪ್ ಗಾಯಗೊಂಡಿದ್ದರೂ ತಂಡದ ಜತೆ ಉಳಿಸಿಕೊಳ್ಳಲಾಗಿದೆ.

ಆಕಾಶ್ ದೀಪ್ ಅನುಮಾನ: ಅರ್ಶ್‌ದೀಪ್ ಸಿಂಗ್ ಜೊತೆಗೆ, ಮ್ಯಾಂಚೆಸ್ಟರ್‌ನ ಓಲ್ಡ್ ಟ್ರಾಫರ್ಡ್‌ನಲ್ಲಿ ನಡೆಯಲಿರುವ ಪಂದ್ಯಕ್ಕೆ ಆಕಾಶ್ ದೀಪ್ ಲಭ್ಯತೆಯ ಬಗ್ಗೆ ಭಾರತ ಕ್ರಿಕೆಟ್ ಮಂಡಳಿ ಆತಂಕದಲ್ಲಿದೆ. ಲಾರ್ಡ್ಸ್ ಟೆಸ್ಟ್‌ನ 4ನೇ ದಿನದಂದು ಆಕಾಶ್ ದೀಪ್ ತೊಡೆ ಸಂಧು ನೋವಿನಿಂದ ಚಿಕಿತ್ಸೆ ಪಡೆಯಲು ಮೈದಾನ ದಿಂದ ಹೊರ ನಡೆದಿದ್ದರು. ಎಜ್‌ಬಾಸ್ಟನ್ ಟೆಸ್ಟ್ ಪಂದ್ಯದ ಗೆಲುವಿನಲ್ಲಿ ಆಕಾಶ್‌ದೀಪ್ ಪ್ರಮುಖ ಪಾತ್ರವಹಿಸಿದ್ದರು. ಒಂದೊಮ್ಮೆ ಆಕಾಶ್‌ದೀಪ್ ಮತ್ತು ಅರ್ಶ್‌ದೀಪ್ ಅಲಭ್ಯರಾದರೆ ಆಗ ಕನ್ನಡಿಗ ಪ್ರಸಿದ್ಧ್ ಕೃಷ್ಣ ಅವರು ಸಿರಾಜ್ ಮತ್ತು ಬುಮ್ರಾ ಜತೆ ಆಡುವ ಬಳಗದಲ್ಲಿ ಕಾಣಿಸಿಕೊಳ್ಳಬಹುದು.

ಯಾರೀ ಅನ್ಶುಲ್?

ಹರಿಯಾಣದ 24 ವರ್ಷದ ವೇಗಿ ಅನ್ಶುಲ್ ಕಾಂಬೋಜ್ ಇತ್ತೀಚೆಗೆ ಇಂಗ್ಲೆಂಡ್ ಪ್ರವಾಸ ಮಾಡಿದ್ದ ಭಾರತ 'ಎ' ತಂಡದ ಭಾಗವಾಗಿದ್ದರು. ಇಂಗ್ಲೆಂಡ್ ಲಯನ್ಸ್ ವಿರುದ್ಧ ಆಡಿದ್ದ ಎರಡು ಅನಧಿಕೃತ ಟೆಸ್ಟ್‌ನಲ್ಲಿ 5 ವಿಕೆಟ್ ಕಿತ್ತಿದ್ದರು. ಎರಡನೇ ಪಂದ್ಯದಲ್ಲಿ ಅರ್ಧಶತಕವನ್ನೂ ಗಳಿಸಿದ್ದರು.

18ನೇ ಆವೃತ್ತಿಯ ಐಪಿಎಲ್‌ನಲ್ಲಿ ಚೆನ್ನೈ ಸೂಪರ್ ಕಿಂಗ್ಸ್ ತಂಡದ ಪರ ಆಡಿದ್ದ ಅವರು 21.50 ಸರಾಸರಿ ಮತ್ತು 8ರ ಎಕಾನಮಿಯಲ್ಲಿ ಎಂಟು ವಿಕೆಟ್‌ಗಳನ್ನು ಕಬಳಿಸಿದ್ದರು. ಕಾಂಬೋಜ್ ಆಲ್‌ರೌಂಡರ್ ಆಗಿದ್ದು, ತಮ್ಮ ಪ್ರಥಮ ದರ್ಜೆ ವೃತ್ತಿಜೀವನದಲ್ಲಿ 22.88 ರ ಸರಾಸರಿಯಲ್ಲಿ 79 ವಿಕೆಟ್‌ಗಳನ್ನು ಮತ್ತು 3.10 ರ ಎಕಾನಮಿಯನ್ನು ಹೊಂದಿದ್ದಾರೆ. ಇದರಲ್ಲಿ ಎರಡು ಐದು ವಿಕೆಟ್‌ಗಳು ಮತ್ತು ಒಂದು ಹತ್ತು ವಿಕೆಟ್‌ಗಳು ಸೇರಿವೆ. ಅವರು ಲಿಸ್ಟ್ ಎ ಮತ್ತು ಟಿ20 ಕ್ರಿಕೆಟ್‌ನಲ್ಲಿ 74 ವಿಕೆಟ್‌ಗಳನ್ನು ಪಡೆದಿದ್ದಾರೆ. ಕಾಂಬೋಜ್ ಕಳೆದ ವರ್ಷ ಕೇರಳ ತಂಡದ ವಿರುದ್ಧದ ರಣಜಿ ಪಂದ್ಯದಲ್ಲಿ ಇನ್ನಿಂಗ್ಸ್‌ನ ಎಲ್ಲಾ 10 ವಿಕೆಟ್‌ಗಳನ್ನು ಕಿತ್ತು ರಣಜಿ ಟ್ರೋಫಿ ದಾಖಲೆ ಬರೆದಿದ್ದರು.

ಲೆಜೆಂಡ್ಸ್ ಕಪ್: ಭಾರತ-ಪಾಕ್ ಪಂದ್ಯ ರದ್ದು

ಪಾಕ್ ವಿರುದ್ಧದ ಪಂದ್ಯಕ್ಕೆ ಆಟಗಾರರಿಂದಲೇ ವಿರೋಧ, ಕ್ಷಮೆ ಕೋರಿದ ಡಬ್ಲ್ಯುಸಿಎಲ್

ಬರ್ಮಿಂಗ್‌ಹ್ಯಾಮ್: ಭಾರತದ ಆಟಗಾರರು ಹಿಂದೆ ಸರಿದ ಬೆನ್ನಲ್ಲೇ ವಿಶ್ವ ಚಾಂಪಿಯನ್‌ಶಿಪ್ ಆಫ್ ಲೆಜೆಂಡ್ಸ್ 2025 ಕ್ರಿಕೆಟ್ ಟೂರ್ನಿಯಲ್ಲಿ ಭಾನುವಾರ ನಡೆಯಬೇಕಿದ್ದ ಭಾರತ-ಪಾಕಿಸ್ತಾನ ಕ್ರಿಕೆಟ್ ಪಂದ್ಯ ರದ್ದಾಗಿದೆ.

ಭಾರತ-ಪಾಕಿಸ್ತಾನದ ನಡುವಿನ ಪಂದ್ಯದ ಬಗ್ಗೆ ಹಲವು ಭಾರತೀಯರು ವಿರೋಧ ವ್ಯಕ್ತಪಡಿಸಿದ್ದರು. ಪಂದ್ಯದ ಕುರಿತು ಸಾಮಾಜಿಕ ಜಾಲತಾಣದಲ್ಲಿ ಭಾರೀ ಟೀಕೆ ವ್ಯಕ್ತಪಡಿಸಿದ್ದರು. ಪಹಲ್ಗಾಮ್ ದಾಳಿ, ಆಪರೇಷನ್ ಸಿಂಧೂರ ವಿಚಾರವನ್ನು ಪ್ರಸ್ತಾಪಿಸಿ ಪಾಕ್ ಜೊತೆ ಆಡುವ ಅಗತ್ಯವಿದೆಯೇ ಎಂದು ಪ್ರಶ್ನಿಸಿದ್ದರು. ಜೊತೆಗೆ ಪಂದ್ಯವನ್ನು ಆಡಲು ಭಾರತ ಲೆಜೆಂಡ್ಸ್ ತಂಡದ ಹಲವಾರು ಆಟಗಾರರು ಹಿಂದೇಟು ಹಾಕಿದ್ದರು. ಈ ಹಿನ್ನೆಲೆಯಲ್ಲಿ ಈ ನಿರ್ಧಾರ ಕೈಗೊಳ್ಳಲಾಗಿದೆ ಎಂದು ವರದಿಗಳಿಂದ ತಿಳಿದುಬಂದಿದೆ.

ವರ್ಲ್ಡ್ ಚಾಂಪಿಯನ್ ಶಿಪ್ ಆಫ್ ಲೆಜೆಂಡ್ಸ್ ಟೂರ್ನಿ ಆಯೋಜಕರು ಸೋಷಿಯಲ್ ಮೀಡಿಯಾದಲ್ಲಿ ಭಾನುವಾರ ನಡೆಯಬೇಕಿದ್ದ ಇಂಡಿಯಾ ಚಾಂಪಿಯನ್ಸ್ ಹಾಗೂ ಪಾಕಿಸ್ತಾನ್ ಚಾಂಪಿಯನ್ಸ್ ನಡುವಣ ಪಂದ್ಯವನ್ನು ರದ್ದುಗೊಳಿಸಿರುವುದಾಗಿ ತಿಳಿಸಿದ್ದಾರೆ.

ಈ ವರ್ಷ ಪಾಕಿಸ್ತಾನ ಹಾಕಿ ತಂಡ ಭಾರತಕ್ಕೆ ಬರಲಿದೆ ಎಂಬ ಸುದ್ದಿ ಹಾಗೂ ಇತ್ತೀಚೆಗೆ ನಡೆದ ಭಾರತ ಹಾಗೂ ಪಾಕಿಸ್ತಾನ ವಾಲಿಬಾಲ್ ಪಂದ್ಯ ಮತ್ತು ವಿವಿಧ ಕ್ರೀಡೆಗಳಲ್ಲಿ ಎರಡೂ ರಾಷ್ಟ್ರಗಳ ನಡುವೆ ಕೆಲವು ಇತರ ಪಂದ್ಯಗಳು ನಡೆದ ಹಿನ್ನೆಲೆಯಲ್ಲಿ, ಡಬ್ಲ್ಯುಸಿಎಲ್‌ನಲ್ಲಿ ಭಾರತ ಹಾಗೂ ಪಾಕ್ ಪಂದ್ಯ ಆಯೋಜನೆಗೆ ನಾವು ಯೋಚಿಸಿದ್ದೆವು. ಎರಡೂ ತಂಡದ ಅಭಿಮಾನಿಗಳಿಗೆ ಕೆಲ ಸಂತಸದ ನೆನಪುಗಳನ್ನು ಸೃಷ್ಟಿಸಲು ಯತ್ನಿಸಿದ್ದೆವು. ಆದರೆ ಇದರಿಂದ ನಾವು ಅನೇಕರ ಭಾವನೆಗಳನ್ನು ನೋಯಿಸಿದ ಹಾಗೂ ಭಾವನೆಗಳನ್ನು ಕಲಕಿದ್ದೇವೆ ಎಂದೆನಿಸುತ್ತದೆ. ಅಲ್ಲದೆ, ನಮ್ಮ ಭಾರತೀಯ ಕ್ರಿಕೆಟ್ ದಂತಕಥೆಗಳಿಗೆ ನಾವು ಉದ್ದೇಶಪೂರ್ವಕವಾಗಿ ಸಮಸ್ಯೆ ಉಂಟು ಮಾಡಿದಂತಾಗಿದೆ. ಆಟದ ಮೇಲಿನ ಪ್ರೀತಿಯಿಂದ ನಮ್ಮನ್ನು ಬೆಂಬಲಿಸಿದ ಬ್ರ್ಯಾಂಡ್‌ಗಳ ಮೇಲೆಯೂ ಪರಿಣಾಮವಾಗಿದೆ. ಆದ್ದರಿಂದ, ನಾವು ಭಾರತ ಹಾಗೂ ಪಾಕಿಸ್ತಾನ ಪಂದ್ಯವನ್ನು ರದ್ದುಗೊಳಿಸಲು ನಿರ್ಧರಿಸಿದ್ದೇವೆ. ಭಾವನೆಗಳಿಗೆ ನೋವುಂಟು ಮಾಡಿದ್ದಕ್ಕಾಗಿ ನಾವು ಮತ್ತೊಮ್ಮೆ ಪ್ರಾಮಾಣಿಕವಾಗಿ ಕ್ಷಮೆಯಾಚಿಸುತ್ತೇವೆ. ಅಭಿಮಾನಿಗಳಿಗೆ ಕೆಲವು ಸಂತೋಷದ ಕ್ಷಣಗಳನ್ನು ನೀಡುವ ಉದ್ದೇಶ ನಮ್ಮದಾಗಿತ್ತು, ಅದನ್ನು ಜನರು ಅರ್ಥಮಾಡಿಕೊಳ್ಳುತ್ತಾರೆ ಎಂದು ಭಾವಿಸುತ್ತೇವೆ'' ಎಂದು ಡಬ್ಲ್ಯುಸಿಎಲ್ ಎಕ್ಸ್‌ನಲ್ಲಿ ಪೋಸ್ಟ್ ಮಾಡಿದೆ.

ಕ್ರೀಡಾಂಗಣ ಮುಚ್ಚಲಾಗಿರುವುದರಿಂದ ದಯವಿಟ್ಟು ಯಾರೂ ಹಾಜರಾಗಬೇಡಿ. ಟಿಕೆಟ್ ಖರೀದಿಸಿದ ಎಲ್ಲಾ ಪ್ರೇಕ್ಷಕರಿಗೆ ಪೂರ್ಣ ಮರುಪಾವತಿ ಮಾಡಲಾಗುವುದು ಎಂದು ಅದು ತಿಳಿಸಿದೆ. ಕಳೆದ ವರ್ಷ ವಿಶ್ವ ಚಾಂಪಿಯನ್‌ಶಿಪ್ ಆಫ್ ಲೆಜೆಂಡ್ಸ್ ಟೂರ್ನಿ ಆರಂಭಗೊಂಡಿತ್ತು. ಫೈನಲ್‌ನಲ್ಲಿ ಪಾಕಿಸ್ತಾನವನ್ನು ಸೋಲಿಸಿ ಭಾರತ 5 ವಿಕೆಟ್ ಜಯ ಸಾಧಿಸಿ ಕಪ್ ಗೆದ್ದಿತ್ತು.

ಗೋವಾ ತಂಡ ಸೇರಿದ ವೇಗಿ ಕೌಶಿಕ್

ಬೆಂಗಳೂರು: ಕರ್ನಾಟಕ ತಂಡ ತೊರೆದು ವಿದರ್ಭ ಸೇರಿದ್ದ ಕರುಣ್ ನಾಯರ್ ಮತ್ತೆ ರಾಜ್ಯ ತಂಡಕ್ಕೆ ಮರಳಿದ್ದಾರೆ. ಇದೇ ವೇಳೆ ಬಲಗೈ ವೇಗಿ ವಾಸುಕಿ ಕೌಶಿಕ್ ತವರು ತಂಡ ತೊರೆದು ಮುಂಬರುವ ದೇಶಿಯ ಕ್ರಿಕೆಟ್ ಋತುವಿಗಾಗಿ ಗೋವಾ ತಂಡ ಸೇರಿದ್ದಾರೆ. ಗೋವಾ ಕ್ರಿಕೆಟ್ ಅಸೋಸಿಯೇಷನ್ ಇಲ್ಲಿಯವರೆಗೆ ಸಹಿ ಮಾಡಿದ ಇಬ್ಬರು ವೃತ್ತಿಪರ ಆಟಗಾರರಲ್ಲಿ ಅವರು ಒಬ್ಬರು. ಕೌಶಿಕ್ ಈಗಾಗಲೇ ಕರ್ನಾಟಕ ರಾಜ್ಯ ಕ್ರಿಕೆಟ್ ಅಸೋಸಿಯೇಷನ್ ನಿಂದ ನಿರಾಕ್ಷೇಪಣಾ ಪ್ರಮಾಣಪತ್ರ ಪಡೆದಿದ್ದಾರೆ.

ವಾಸುಕಿ ಕೌಶಿಕ್ ಗೋವಾ ತಂಡ ಸೇರುತ್ತಿರುವುದನ್ನು ಅಲ್ಲಿ ಕ್ರಿಕೆಟ್ ಅಸೋಸಿಯೇಷನ್ ದೃಢಪಡಿಸಿದೆ. ''ನಾವು ಕೌಶಿಕ್ ಅವರೊಂದಿಗೆ ಸಹಿ ಹಾಕಿದ್ದೇವೆ. ಇಲ್ಲಿಯವರೆಗೆ, ಅದು ಮಾತ್ರ ದೃಢೀಕೃತ ವರ್ಗಾವಣೆಯಾಗಿದೆ. ನಾವು ಇತರ ಕೆಲ ಆಯ್ಕೆಗಳನ್ನು ಅನ್ವೇಷಿಸುತ್ತಿದ್ದೇವೆ, ಆದರೆ ಇನ್ನೂ ಯಾವುದೇ ಹೆಸರುಗಳನ್ನು ಅಂತಿಮಗೊಳಿಸಲಾಗಿಲ್ಲ'' ಎಂದು ಜಿಸಿಎ ಕಾರ್ಯದರ್ಶಿ ಶಂಭಾ ದೇಸಾಯಿ ತಿಳಿಸಿದ್ದಾರೆ.

ಕಳೆದ ಋತುವಿನಲ್ಲಿ ಕರ್ನಾಟಕ ಪರ ಕೌಶಿಕ್, 7 ರಣಜಿ ಟ್ರೋಫಿ ಪಂದ್ಯಗಳು, 5 ವಿಜಯ್ ಹಜಾರೆ ಪಂದ್ಯಗಳು ಮತ್ತು 10 ಟಿ20 ಪಂದ್ಯಗಳಲ್ಲಿ ಆಡಿದ್ದು, ಕ್ರಮವಾಗಿ 23, 8 ಮತ್ತು 18 ವಿಕೆಟ್‌ಗಳನ್ನು ಕಬಳಿಸಿದ್ದರು. ಮುಂಬರುವ ಋತುವಿನಲ್ಲಿ ಅವರು ಸಚಿನ್ ತೆಂಡೂಲ್ಕರ್ ಪುತ್ರ ಅರ್ಜುನ್ ತೆಂಡೂಲ್ಕರ್ ಜತೆ ಆಡಲಿದ್ದಾರೆ. ಅರ್ಜುನ್ ತೆಂಡೂಲ್ಕರ್ 2022ರಲ್ಲಿ ಗೋವಾ ತಂಡ ಸೇರಿದ್ದರು. ಯಶಸ್ವಿ ಜೈಸ್ವಾಲ್ ಮುಂಬೈ ತೊರೆದು ಗೋವಾ ತಂಡ ಸೇರಲು ಮುಂದಾಗಿದ್ದರು. ಆದರೆ ಆ ಬಳಿಕ ಅವರು ತಮ್ಮ ನಿರ್ಧಾರ ಬಲಿಸಿ ಮುಂಬೈ ಪರ ಮುಂದುವರಿಯುವುದಾಗಿ ತಿಳಿಸಿದರು. ವಿಜಯ್ ಹಜಾರೆ ಟ್ರೋಫಿಯಲ್ಲಿ, ಗೋವಾ ತಂಡವು ಗ್ರೂಪ್ ಎ ನಲ್ಲಿ 5ನೇ ಸ್ಥಾನ ಪಡೆದರೆ, ಸೈಯದ್ ಮುಷ್ತಾಕ್ ಅಲಿ ಟ್ರೋಫಿಯಲ್ಲಿ 6ನೇ ಸ್ಥಾನ ಗಳಿಸಿತ್ತು. ದರ್ಶನ್ ಮಿಸಾಲ್ ರಣಜಿ ಮತ್ತು ವಿಜಯ್ ಹಜಾರೆ ಪಂದ್ಯಾವಳಿಗಳಲ್ಲಿ ತಂಡವನ್ನು ಮುನ್ನಡೆಸಿದರೆ, ದೀಪರಾಜ್ ಗಾಂವ್ಕರ್ ಮುಷ್ತಾಕ್ ಅಲಿ ಸ್ಪರ್ಧೆಯಲ್ಲಿ ತಂಡವನ್ನು ಮುನ್ನಡೆಸಿದ್ದರು.

9 ಸಾವಿರ ರನ್‌ಗಳತ್ತ ಕೆ.ಎಲ್.ರಾಹುಲ್ ನಡೆ

ಮ್ಯಾಂಚೆಸ್ಟರ್: ಇಂಗ್ಲೆಂಡ್ ವಿರುದ್ಧದ ನಾಲ್ಕನೇ ಟೆಸ್ಟ್ ಪಂದ್ಯದಲ್ಲಿ ಕನ್ನಡಿಗ ಕೆ.ಎಲ್ ರಾಹುಲ್ ವರಿಗೆ ಭಾರತ ಪರ 9000 ಅಂತಾರಾಷ್ಟ್ರೀಯ ರನ್‌ಗಳನ್ನು ಪೂರ್ತಿಗೊಳಿಸಲು ಕೇವಲ 60 ರನ್‌ಗಳ ಅಗತ್ಯವಿದೆ. ಇಲ್ಲಿಯವರೆಗೆ, ರಾಹುಲ್ 218 ಪಂದ್ಯಗಳಿಂದ 75.01 ರ ಸರಾಸರಿಯಲ್ಲಿ 8,940 ರನ್ ಗಳಿಸಿದ್ದಾರೆ. ಇದರಲ್ಲಿ 19 ಶತಕಗಳು ಮತ್ತು 58 ಅರ್ಧಶತಕ ಒಳಗೊಂಡಿದೆ.

ರಾಹುಲ್‌ಗೆ ಈ ಸರಣಿಯಲ್ಲಿ ತಮ್ಮ ವೈಯಕ್ತಿಕ ದಾಖಲೆಯನ್ನು ತಿದ್ದಿ ಬರೆಯುವ ಅವಕಾಶ ಕೂಡ ಇದೆ. ರಾಹುಲ್ ಕೇವಲ 19 ರನ್ ಬಾರಿಸಿದರೆ ಟೆಸ್ಟ್ ಸರಣಿಯೊಂದರಲ್ಲಿಅತ್ಯಧಿಕ ರನ್ ಗಳಿಸಿದ ಸಾಧನೆ ಮಾಡಲಿದ್ದಾರೆ.

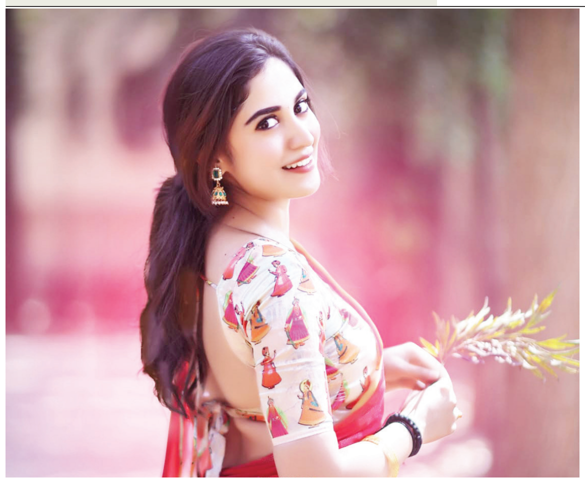

ಡೆವಿಲ್ ಹೊಸ ಅವತಾರದಲ್ಲಿ ದಾಸ

ಎಲ್ಲರೂ ಕಾತರದಿಂದ ಕಾಯುತ್ತಿದ್ದ ಡೆವಿಲ್ ಪೋಸ್ಟರ್ ರಿಲೀಸ್ ಆಗಿದ್ದು ಅಭಿಮಾನಿಗಳು ಖುಷಿಯಾಗಿದ್ದಾರೆ.

ದಾಸ ಹೊಸ ಲುಕ್ ನಲ್ಲಿ ದರ್ಶನ ನೀಡಿದ್ದು ಅಭಿಮಾನಿಗಳು ಖುಷಿಯಾಗಿದ್ದಾರೆ. ಡೆವಿಲ್ ಟೈಟಲ್ ಲ್ಲಿ ಪವರ್ ಇದೆ ಹಾಗಾಗಿ ದಚ್ಚು ಪವರ್ ಫುಲ್ ರೋಲ್ ನಲ್ಲಿ ಕಾಣಿಸಿಕೊಳ್ಳುತ್ತಿದ್ದಾರೆ. ಹಾಗಾಗಿ ಮೋಷನ್ ಪೋಸ್ಟರ್ ನಲ್ಲಿಯೂ ದಾಸನ ಪವರ್ ಫುಲ್ ಪೋಸ್ಟರ್ ಕಣ್ತುಂಬಿಕೊಳ್ಳಬಹುದು ಎಂಬ ನಿರೀಕ್ಷೆಯಿತ್ತು. ಆದರೆ ಹೊಸತನದ ಪೋಸ್ಟರ್ ಕಾಣದೆ ಕೊಂಚ ನಿರಾಸೆಯಾಗಿದೆ. ಎರಡೇ ಪೋಸ್ಟರ್ ಇಲ್ಲಿದ್ದು, ಮೋಷನ್ ಪೋಸ್ಟರ್ ಗೆ ಹಿನ್ನೆಲೆ ಸಂಗೀತ ಶಕ್ತಿ ತುಂಬಿದೆ.

ಪ್ರಕಾಶ್ ವೀರ್ ನಿರ್ದೇಶನದಲ್ಲಿ ಡೆವಿಲ್ ಸಿನಿಮಾ ಮೂಡಿಬರುತ್ತಿದೆ. ಬೆಂಗಳೂರು, ರಾಜಸ್ಥಾನದಲ್ಲಿ ಚಿತ್ರೀಕರಣ ಮುಗಿಸಿರುವ ಚಿತ್ರತಂಡ ಹಾಡಿನ ಶೂಟಿಂಗ್ ಗಾಗಿ ಥೈಲ್ಯಾಂಡ್ ಗೆ ಹಾರಿದ್ದು, ಅಲ್ಲಿ ಚಿತ್ರೀಕರಣ ಮುಗಿದ ಬಳಿಕ ಪೋಸ್ಟ್ ಪ್ರೊಡಕ್ಷನ್ ಕೆಲಸಗಳು ಆರಂಭವಾಗಲಿವೆ. ದರ್ಶನ್ ಗೆ ಜತೆಯಾಗಿ ರಚನಾ ರೈ ಬಣ್ಣಹಚ್ಚಿದ್ದು, ಶರ್ಮಿಳಾ ಮಾಂಡ್ರೆ ವಿಶೇಷ ಪಾತ್ರದಲ್ಲಿ ನಟಿಸಿದ್ದಾರೆ. ಉಳಿದಂತೆ ದೊಡ್ಡ ತಾರಾಬಳಗವೇ ಚಿತ್ರದಲ್ಲಿದೆ. ಅಜನೀಶ್ ಲೋಕನಾಥ್ ಹಿನ್ನೆಲೆ ಸಂಗೀತ ಈ ಚಿತ್ರಕ್ಕಿದೆ. ಅಕ್ಟೋಬರ್ ಅಥವಾ ನವೆಂಬರ್‌ನಲ್ಲಿ ಡೆವಿಲ್ ಅದ್ದೂರಿಯಾಗಿ ತೆರೆಗೆ ಬರಲಿದೆ.

ಉಪ್ಪಿ ವರ್ಸಸ್ ಉಪ್ಪಿ

ನಟ ಉಪೇಂದ್ರ, ಯುಐ ಬಳಿಕ ತಮಿಳು ಹಾಗೂ ತೆಲುಗು ಚಿತ್ರರಂಗದಲ್ಲಿಯೂ ಬ್ಯುಸಿಯಾಗಿದ್ದಾರೆ. ಉಪ್ಪಿ, ರಜನಿಕಾಂತ್ ಅಭಿನಯದ ಯುಐ ಸಿನಿಮಾದಲ್ಲಿ ಪವರ್ ಫುಲ್ ಪಾತ್ರದಲ್ಲಿ ಕಾಣಿಸಿಕೊಂಡಿದ್ದಾರೆ. ಕೂಲಿ ಆಗಸ್ಟ್ 15ರ ಸ್ವಾತಂತ್ರ್ಯ ದಿನದಂದೇ ತೆರೆಗೆ ಬರಲಿದೆ. ಲೋಕೇಶ್ ಕನಕರಾಜು ನಿರ್ದೇಶನದ ಕೂಲಿ ಅದ್ದೂರಿಯಾಗಿ ಮೂಡಿಬಂದಿದೆ. ಬರೋಬ್ಬರಿ ಮುನ್ನೂರು ಕೋಟಿಗೂ ಹೆಚ್ಚು ಬಜೆಟ್ ನಲ್ಲಿ ನಿರ್ಮಾಣವಾಗಿರುವ ಈ ಚಿತ್ರದಲ್ಲಿ ಅಮೀರ್ ಖಾನ್ ಸೇರಿದಂತೆ ದೊಡ್ಡ ತಾರಾಬಳಗವೇ ಇದೆ. ಹಾಗಾಗಿ ಕೂಲಿ ಬಾಕ್ಸ್ ಆಫೀಸ್‌ನಲ್ಲಿ ಸಾವಿರ ಕೋಟಿ ರು ಗಳಿಸಬಹುದು ಎಂಬ ನಿರೀಕ್ಷೆ ಇದೆ.

ಇತ್ತ ಕನ್ನಡದಲ್ಲಿ ಅದ್ದೂರಿಯಾಗಿ ನಿರ್ಮಾಣವಾಗಿರುವ 45 ಚಿತ್ರದಲ್ಲಿಯೂ ಉಪೇಂದ್ರ, ಪ್ರಮುಖ ಪಾತ್ರದಲ್ಲಿ ಅಭಿನಯಿಸಿದ್ದಾರೆ. ಸಂಗೀತ ನಿರ್ದೇಶಕ ಅರ್ಜುನ್ ಜನ್ಯ ನಿರ್ದೇಶನದಲ್ಲಿ ಸಿನಿಮಾ ಮೂಡಿಬಂದಿದ್ದು 45 ಕೂಡ ಆಗಸ್ಟ್ 15 ರಂದೇ ತೆರೆಗೆ ಬರಲಿದೆ. ಇದರಿಂದ ಉಪ್ಪಿ ಅಭಿನಯದ ಕೂಲಿ ಹಾಗೂ 45 ಎರಡು ಚಿತ್ರಗಳು ಬಾಕ್ಸ್ ಆಫೀಸ್‌ನಲ್ಲಿ ಪೈಪೋಟಿಗೆ ಸಿದ್ಧವಾಗಿವೆ.

45 ನಲ್ಲಿ ಶಿವರಾಜ್ ಕುಮಾರ್, ರಾಜ್ ಬಿ ಶೆಟ್ಟಿ ಕೂಡ ನಟಿಸಿದ್ದಾರೆ. ಮಲ್ಟಿ ಸ್ಟಾರ್ ಸಿನಿಮಾ ಇದಾಗಿದ್ದು ನಿರೀಕ್ಷೆ ಮೂಡಿಸಿದೆ. ಈ ಹಿಂದೆ ಗಾಳಿಪಟ 2 ಸಿನಿಮಾ ನಿರ್ಮಾಣ ಮಾಡಿದ್ದ ರಮೇಶ್ ರೆಡ್ಡಿ ತಮ್ಮ ಸೂರಜ್ ಪ್ರೊಡಕ್ಷನ್ ನಲ್ಲಿ ಈ ಚಿತ್ರವನ್ನು ನಿರ್ಮಾಣ ಮಾಡಿದ್ದಾರೆ.

ಚೌಕಿದಾರ್‌ಗೆ ರೀರೆಕಾರ್ಡಿಂಗ್

ರಥಾವರ ಸಾರಥಿ ಚಂದ್ರಶೇಖರ್ ಬಂಡಿಯಪ್ಪ ಚೌಕಿದಾರ್ ಸಿನಿಮಾ ಮೂಲಕ ಮತ್ತೊಮ್ಮೆ ಬೆಳ್ಳಿಪರದೆಯಲ್ಲಿ ಚಮತ್ಕಾರ ಮಾಡಲು ರೆಡಿಯಾಗಿದ್ದಾರೆ. ಈಗಾಗಲೇ ರಿಲೀಸ್ ಆಗಿರುವ ಟೀಸರ್ ಹಾಗೂ ಹಾಡುಗಳನ್ನು ಸಿನಿಪ್ರಿಯರು ಮೆಚ್ಚಿದ್ದಾರೆ. ಶೂಟಿಂಗ್ ಮುಗಿಸಿರುವ ಚಿತ್ರತಂಡ, ರೀ-ರೆಕಾರ್ಡಿಂಗ್ ಆರಂಭಿಸಿದೆ.

ತೆಲುಗು ಖ್ಯಾತ ರೀ ರೆಕಾರ್ಡಿಂಗ್ ಸ್ಪೆಷಲಿಸ್ಟ್ ಆಗಿರುವ ಎಸ್ ಚಿನ್ನಾ, ಈಗ ಚೌಕಿದಾರ ಚಿತ್ರತಂಡ ಸೇರಿದ್ದು ಸಿನಿಮಾದ ಬಗ್ಗೆ ಕುತೂಹಲ ಮೂಡಿಸಿದೆ. ಪ್ರಭಾಸ್ ನಟನೆಯ ರೆಬಲ್ ಸಿನಿಮಾ, ನಾಗಾರ್ಜುನ್ ನಟನೆಯ ಡಾನ್, ರವಿತೇಜಾ ಬೆಂಗಾಲ್ ಟೈಗರ್, ಬಾಲಯ್ಯ ನಟನೆಯ ಸಿಂಹ ಚಿತ್ರಗಳಿಗೆ ರೀ ರೆಕಾರ್ಡಿಂಗ್ ಮಾಡಿರುವ ಚಿನ್ನಾ. ಬಹಳ ವರ್ಷಗಳ ನಂತರ ಚೌಕಿದಾರ್‌ಗಾಗಿ ಕನ್ನಡ ಚಿತ್ರರಂಗದತ್ತ ಮುಖ ಮಾಡಿದ್ದಾರೆ.

ದೊಡ್ಮನೆಯ ಮೊಮ್ಮಗಳು ಧನ್ಯಾ ರಾಮ್‌ಕುಮಾರ್ ಈ ಚಿತ್ರದಲ್ಲಿ ನಾಯಕಿಯಾಗಿ ನಟಿಸಿದ್ದು, ದಿಯಾ ಖ್ಯಾತಿಯ ನಟ ಪೃಥ್ವಿ ಅಂಬಾರ್ ನಾಯಕನಾಗಿ ಅಭಿನಯಿಸಿದ್ದು ವಿಭಿನ್ನವಾಗಿಯೇ ಕಾಣಿಸಿಕೊಂಡಿದ್ದಾರೆ. ರಗಡ್ ರೋಲ್ ಮೂಲಕವೇ ಎಲ್ಲರ ಗಮನ ಸೆಳೆಯಲಿದ್ದಾರೆ. ಚೈತ್ರದಪ್ರೇಮಾಂಜಲಿ ಚಿತ್ರದ ನಾಯಕಿ ಶ್ವೇತಾ, ಡೈಲಾಗ್ ಕಿಂಗ್ ಸಾಯಿಕುಮಾರ್ ಕೂಡ ಈ ಸಿನಿಮಾದಲ್ಲಿದ್ದು, ಸುಧಾರಾಣಿ ಪೊಲೀಸ್ ಅಧಿಕಾರಿ ಪಾತ್ರದಲ್ಲಿ ಗಮನಸೆಳೆಯಲಿದ್ದಾರೆ..

. ಕಲ್ಲಹಳ್ಳಿ ಚಂದ್ರಶೇಖರ್ ಈ ಸಿನಿಮಾ ನಿರ್ಮಾಣ ಮಾಡುತ್ತಿದ್ದು, ವಿ.ನಾಗೇಂದ್ರ ಪ್ರಸಾದ್, ಪ್ರಮೋದ್ ಮರವಂತೆ, ಸಂತೋಷ್ ನಾಯಕ್ ಸಿನಿಮಾದ ಹಾಡುಗಳಿಗೆ ಸಾಹಿತ್ಯ ಬರೆದಿದ್ದಾರೆ. ಸಚಿನ್ ಬಸ್ರೂರು ಸಂಗೀತ ನಿರ್ದೇಶನ,. ಸಿದ್ದು ಕಂಚನಹಳ್ಳಿ ಛಾಯಾಗ್ರಹಣ ಈ ಚಿತ್ರಕ್ಕಿದೆ. ಚೌಕಿದಾರ್ ಕನ್ನಡ ಸೇರಿದಂತೆ ಪಂಚ ಭಾಷೆಗಳಲ ಬಿಡುಗಡೆಯಾಗಲಿದೆ.

ಜಸ್ಟ್ ಮ್ಯಾರೀಡ್ ಮಾಂಗಲ್ಯಂ ಗಾನ

ಖ್ಯಾತ ಸಂಗೀತ ನಿರ್ದೇಶಕ ಅಜನೀಶ್ ಲೋಕನಾಥ್ ಹಾಗೂ ಸಿ.ಆರ್ ಬಾಬಿ ಒಟ್ಟಾಗಿ ಜಸ್ಟ್ ಮ್ಯಾರೀಡ್ ಚಿತ್ರವನ್ನು ನಿರ್ಮಾಣ ಮಾಡಿದ್ದಾರೆ. ಸೆನ್ಸಾರ್ ಪಾಸ್ ಆಗಿರುವ ಜಸ್ಟ್ ಮ್ಯಾರೀಡ್ ಶೀಘ್ರದಲ್ಲಿಯೇ ತೆರೆಗೆ ಬರಲಿದೆ. ಅದಕ್ಕೂ ಮೊದಲು ಚಿತ್ರದ ಹಾಡುಗಳು ಸಿನಿಪ್ರಿಯರ ಮನಗೆದ್ದಿವೆ. ಈ ಚಿತ್ರಕ್ಕಾಗಿ ವಿ.ನಾಗೇಂದ್ರ ಪ್ರಸಾದ್ ಬರೆದಿರುವ ಮಾಂಗಲ್ಯಂ ತಂತು ನಾನೇನಾ.. ಎಂಬ ಹಾಡು ಬಿಡುಗಡೆಯಾಗಿದೆ. ಅಜನೀಶ್ ಲೋಕನಾಥ್ ಸಂಗೀತ ಸಂಯೋಜಿಸಿರುವ ಈ ಹಾಡನ್ನು ಸಂಜಿತ್ ಹಗ್ಡೆ, ಐಶ್ವರ್ಯಾ ರಂಗರಾಜನ್ ಹಾಗೂ ವರುಣ್ ರಾಮಚಂದ್ರನ್ ಅಮೋಘವಾಗಿ ಹಾಡಿದ್ದಾರೆ. ಈ ಸುಮಧುರ ಹಾಡಿಗೆ ಅಭಿಮಾನಿಗಳು ಫಿದಾ ಆಗಿದ್ದಾರೆ. ಹಾಡುಗಳು ಹಾಗೂ ಟೀಸರ್ ಮೂಲಕ ಜನರ ಮನಸ್ಸಿಗೆ ಹತ್ತಿರವಾಗಿರುವ ಬಹು ನಿರೀಕ್ಷಿತ ಈ ಪ್ರೇಮ ಕಥಾನಕ ಪ್ರೇಕ್ಷಕರಲ್ಲಿ ಕುತೂಹಲ ಮೂಡಿಸಿದೆ.

ಸಂಗೀತ ಕ್ಷೇತ್ರದಲ್ಲಿ ಗುರುತಿಸಿಕೊಂಡಿರುವ ಸಿ.ಆರ್.ಬಾಬಿ ಚೊಚ್ಚಲ ನಿರ್ದೇಶನದಲ್ಲಿ ಮೂಡಿಬಂದಿರುವ ಚಿತ್ರ ಇದಾಗಿದ್ದು, ಬಿಗ್ ಬಾಸ್ ಖ್ಯಾತಿಯ ಶೈನ್ ಶೆಟ್ಟಿ ನಾಯಕನಾಗಿ ನಟಿಸಿದ್ದು ಅಂಕಿತಾ ಅಮರ್ ನಾಯಕಿಯಾಗಿ ಅಭಿನಯಿಸಿದ್ದಾರೆ.

ದೇವರಾಜ್, ಅಚ್ಯುತ. ಕುಮಾರ್, ಮಾಳವಿಕಾ ಅವಿನಾಶ್, ಅನೂಪ್ ಭಂಡಾರಿ, ಶ್ರುತಿ ಹರಿಹರನ್, ಶ್ರುತಿ ಕೃಷ್ಣ, ಸಾಕ್ಷಿ ಅಗರವಾಲ್, ಶ್ರೀಮಾನ್, ರವಿಶಂಕರ್ ಗೌಡ, ರವಿ ಭಟ್, ವಾಣಿ ಹರಿಕೃಷ್ಣ, ಸಂಗೀತಾ, ಅನಿಲ್, ವೇದಿಕಾ ಕಾರ್ಕಳ್ ಮುಂತಾದವರು ತಾರಾಗಣದಲ್ಲಿದ್ದಾರೆ.

ಸಿ.ಆರ್ ಬಾಬಿ ಅವರೆ ಚಿತ್ರಕ್ಕೆ ಕಥೆ ಬರೆದಿದ್ದು, ರಘು ನಿಡುವಳ್ಳಿ ಸಂಭಾಷಣೆ, ಪಿ ಜಿ .ಛಾಯಾಗ್ರಹಣ, ಶ್ರೀಕಾಂತ್ ಮತ್ತು ಪ್ರತೀಕ್ ಶೆಟ್ಟಿ ಸಂಕಲನ, ಅಮರ್ ಕಲಾ ನಿರ್ದೇಶನ, ವಿಕ್ರಮ್ ಸಾಹಸ ನಿರ್ದೇಶನ ಹಾಗೂ ಬಾಬಾ ಭಾಸ್ಕರ್, ಶಾಂತಿ ಅರವಿಂದ್ ನೃತ್ಯ ನಿರ್ದೇಶನ ಈ ಚಿತ್ರಕ್ಕಿದೆ. ಕೆ.ಕಲ್ಯಾಣ್, ಡಾ.ವಿ.ನಾಗೇಂದ್ರಪ್ರಸಾದ್, ಪ್ರಮೋದ್ ಮರವಂತೆ, ಧನಂಜಯ್ ರಂಜನ್ ಹಾಡುಗಳಿಗೆ ಸಾಹಿತ್ಯ ರಚಿಸಿದ್ದಾರೆ.